L'exemplaire filmé fut reproduit grâce à la générosité de:

Bibliothèque nationale du Canada

Les images suivantes ont été reproduites avec le plus grand soin, compte tenu de la condition et de la netteté de l'exemplaire filmé, et en conformité avec les conditions du contrat de filmage.

Les exemplaires originaux dont la couverture en papier est imprimée sont filmés en commençant par le premier plat et en terminant soit par la dernière page qui comporte une empreinte d'impression ou d'illustration, soit par le second plat, selon le cas. Tous les autres exemplaires originaux sont filmés en commençant par la première page qui comporte une empreinte d'impression ou d'illustration et en terminant par la dernière page qui comporte une telle empreinte.

Un des symboles suivants apparaîtra sur la dernière image de chaque microfiche, selon le cas: le symbole → signifie "A SUIVRE", le symbole ∇ signifie "FIN".

Les cartes, planches, tableaux, etc., peuvent être filmés à des taux de réduction différents. Lorsque le document est trop grand pour être reproduit en un seul cliché, il est filmé à partir de l'angle supérieur gauche, de gauche à droite, et de haut en bas, en prenant le nombre d'images nécessaire. Les diagrammes suivants illustrent la méthode.

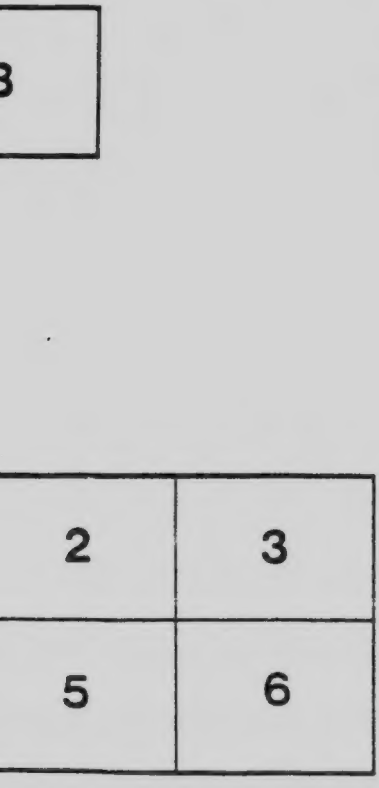

NIOTSI EDETLE

KONDE NEZO TINGI

ST MATTHEW, ST. MARK,

ST. LUKE, ST. JOHN

KOGADE.

BRITISH AND FOREIGN BIBLE SOCIETY
146 QUEEN VICTORIA STREET, LONDON, E.C.

1905

THE FOUR GOSPELS

IN THE

SLAVI LANGUAGE

OF THE

MACKENZIE RIVER INDIANS,

N.W. TERRITORIES, CANADA.

Translated by the Rev. W. SPENDLOVE, C.M.S.

KONDE NEZO
ST. MATTHEW GADE.

1 Tiri edekle Jesus Christ meguthli go teke tsedekle onte, etini David be yazi eli, Abraham chu be yazi eli. 2 Abraham gade Isaac guthli, Isaac gade Jacob guthli, Jacob gade Judas guthli bechilike chu; 3 Judas gade Phares guthli Zara chu Tamar otsun, Phares gade Esrom guthli, Esrom gade Aram guthli, 4 Aram gade Aminadab guthli, Aminadab gade Naasson guthli, Naasson gade Salmon guthli. 5 Salmon gade Booz guthli, Rechab otsun, Booz gade Obed guthli, Ruth otsun, Obed gade Jesse guthli. 6 Jesse gade David guthli, nini tsun Kaothet chu eli, David nini tsun Kaothet gade Solomon guthli, Urias be tseke otsun. 7 Solomon gade Roboam guthli, Roboam gade Abia guthli, Abia gade Asa guthli. 8 Asa gade Josaphat guthli, Josaphat gade Joram guthli, Joram gade Ozias guthli, 9 Ozias gade Joatham guthli, Joatham gade Achas guthli, Achas gade Ezekias guli, 10 Ezekias gade Manasses guli Manasses gade

Amon guthli Amon gade Josias guthli, 11 Josias gade Jechonias guthli bechilike chu ekuton ekagonte tene Babylon kotsun nitzedinti. 12 Eyi kotsun Babylon nitzedinti kotsun kotla, Jechonias gade Salathiel guthli; Salathiel chu gade Zorobabel guthli 13 Zorobabel gade Abiud guthli, Abiud gade Eliakim guthli Eliakim gade Azor guthli. 14 Azor gade Sadoc guthli, Sadoc gade Achim guthli. Achim gade Eliud guthli; 15 Eliud gade Eleazar guthli, Eleazar gade Matthan guthli, Matthan gade Jacob guthli. 16 Jacob gade Joseph guthli, etini Mary be tene eli Mary tsun Jesus guthli etini onte Christ ooyi. 17 Eyitta odeyoni ethle otini Abraham tsun David kotsun oneno ondathetsun tingi aginte ethle otinike. David kotsun, teneke Babylon nitzediti tsun, oneno ondathetsun tingi ethle otinike aginte; tene Babylon kotsun nitzedinti Christ niniya tsun oneno ondathetsun ethle otinike aginte. 18 Ekuta ekanagocha lon, Jesus Christ guthli ton; mo Mary ooyi, Joseph yichu ga, tene eli khonti kothe, tsuta he onte be gotzio, Edarie Nezo gade acha. 19 Eku Joseph be tene, sude etthi tene eli tta, konda tseke ooya aothle yenithun ile, nanoi he tuyaonde yenithi. 20 Kulu tiri tasi naindideti ton, kogainda etini natheti ta Kaothet otsun yakekotini ekayendi, Joseph David kotini me yazi neli, Mary ne tseke ga inchu go nijit ile, tsuta he onte kulu Edarie Nezo gade acha eyi ago.

21 Te yazi niniti olili ekeya onte, Jesus mizi ooyi adindi olili; tta etini te chilikoike ko othlini ko cha kendi ga ate olili. 22 Ekuta tiri oreyoni ekagola, etthi ekagocha ga, ttayi Kaothet adi esi, yati kooyshon yatie ta, ekadi, 23 Kogainda, Etethekoi tsuta he onte olili, te yazi be guthli olili, ekeya, mizi Emmanuel, ooyi giendi oli, tene kesi yati, Niotsi nakhe he ate. 24 Ekuiti Joseph ka theti ekuta nietla Kaothet yakekotini gade ayendi kesi, ka ekati, te tseke ga eli esi ka yichu. 25 Kulu ye keodeyo ile te yazi guthli kotsun, eku chu mizi Jesus yendi.

2 Ekutox Jesus guthli esi, Bethlehem kue Judea ninike ainti. Herod eyi nini tsun Kaothet eli, Kogainda, Mekothere yakooyshon inteh kotsun Jerusalem go niginite. 2 Eku kedi, Jews, kotini tsun kaothet achotie me guthli be go thun cho goli, ka be gaiita, eyitta metsun, nikodotle ga be go ninite. 3 Eku Herod nini tsun Kaothet ye go ditthek, naindideti ate, Jerusalem kue tene oreyoni chu. 4 Eku Herod yatike chu, Scribes ke chu thlainti nigonila lon, eka konde, chotie Christ guthli esi se dandi go olili ndi. 5 Eku eka giendi, Bethlehem kue Judea ninike, eka ante yati kooyshon ye go edatle tta.

6 Nine chu Bethlehem kue Judea ninike neli, kue kocho thla esi kulu kota koii adetsili anete ile, tta ne tsun Mekothere nioya esi, etini, Israel kotini se chilikoi gili ko ga kokendi eli.

7 Eku Herod Mekothere yakooyshon kondaton te setsun date Konde, otie tayoudeke ga, choton thun borati ndi.

8 Eku Herod Bethlehem kotsun date konde, ekadi chu, eyi tsuta guthli mekanata, ka meguthao nite ketanadate sedandi chu; sine chu be tsun dosa be tsun nikodotli chu. 9 Eku Herod Kaothet taadi esi ka geditthek lon gedete, eh gaienda, eyi thun cho inteh gagenda ton.

10 Eku thun cho gagenda ton otie maci genithun koosi kendathetsun kondie chu agete.

11 Eyi kotsun kue koya gedete esi, eyi tsuta gagenda, mo he ate, eku be tsun nikogedtli, eyi kotsun temi egigea tusi begagenela, samba tetthog chu Dze tekuli: nariti thlekon chu. 12 Eku Niotsi Mekothere yakooyshon nageteh agola he, Herod kotsun ketanagedete ga ile, eyitta gule yshee gete nini tsun nagedete. 13 Eku ketanagedete klaa, kogaienda, Joseph nateh ta Yakekotini eka yendi ekadi, eyi tsuta tadinchu mo chu inchu, Egypt kotsun dontla ekuyi seta nanende seyatie ne tsun nedesi kotsun; tta Herod eyi tsuta yika gaionda thlayothe ga. 14 Eku niya klaa eyi tsuta chu, mo chu inchu esi, tuthi ke Egypt kotsun deya. 15 Eye nainde chu, Herod thlanithet kotsun, sude ekagocha ga, yati kooyshon gade kaothet taadi esi, Egypt otsun se yazi mika kose ndi. 16 Eku Herod Mekothere yakooyshon nasegeneath yenithi eyitta otie inche ainte, eyi kotsun te chilikoi ekuyi

godea, tsuta ekeyake oreyone thlathi Bethlehem kue kotsun kue oyi koka chu eyike nakhe khaie edecho kotsun, eyila, eku otsun Mekothere ya kooyshon eyi kogo godeke. 17 Eku ekagocha eyila Jeremy yati kooyshon taadi esi, ekadi. 18 Rama kue ta otie kotsendi tzeditthek, yageze, yeagenesk chu, otie indigedeah chu, Rachel te yazi ga etsek, tuye nezo andaiitla, tene ya thla hole eyitta. 19 Kulu Herod thlanithet ton, kogaienda Joseph kala Egypt ninike nainde eli, nateh ta yakekotini ehii laonde, Niotsi aiyila.

20 Ekayendi, nitla, eyi tsuta inchu mo chu Israel nini kotsun nadintla, eyike tsuta thlaathe genithun ka thlagenite. 21 Eku nietla eyi tsuta yinchu, mo chu, Israel nini kotsun niniya.

22 Kulu kogo ditthek esi Archelaus Judea nini koga Kaothet eli, be Tah Herod tlaa, eyi ago eyi kotsun dontla ga nejit ainte; kulu agonte, Niotsi Joseph nateh ayila tta kotzendi gade esi klake Galilee ninike kutsun koga nadecha.

23 Ekuyi niniya esi, Nazareth kue koya nainde eli, eyila ekagocha ga yati kooyshon yundi eka kedi, etini Nazarene ooyi olili.

3 Ekuton John Baptiste niniya katthii ke Judea konde ate. 2 Ekadi chu nakhe othlini go kokeathli, tta yake otsun Kaothet nakhetsun kho kotli niniya eli. 3 Eyila etini onte, yati kooyshon Esaius ooyi ye go konde,

ekadi, tene inthligi konde onte, katthii, ke eze onte koetle, Kaothet ga esi me tulu me ga konezo seathli me ga etthi godea se etthi aathle. Konde. 4 Tlayi John onte be yu khaeka eh ta theta, kotunnitta khadetlu etle chu narritii, betsun thlekon go sheti. 5 Eku tene oreyone betitzedete, Jerusalem kotsun oreyone Judea kotsun chu, oreyone Jordan nini ko ke kotsun chu. 6 Eku tene oreyone koketaizi, Jordan tes ta, ko othlini nagenei ile. 7 Kulu Fariseeke chu Sadduceeke chu betsun gedete esi, ko ketaizi ga, etini kogaienda esi, kotsun konde eli natoothi kotini laathli, tene tsingoote, yunda esi, eyi ko chasi ete keandi ami eka nakhendi? 8 Nakhe othlini go kokeathle nite othlini cha nadaah. 9 Ekuta Abraham kotini athiti, Nakhe Tah eli, eka dandi, kulu eka nathum ga ile; tta eka nakhe desi Niotsi tuye ile tiri tthe tsun tene etsi, Abraham be yazi ga tuye ile ndi. 10 Tuhu ekuta, ka kotthii tsu chinne tsata ninio onte, eyitta techin oreyone nezoile esi ka kaotthii ga, thleyodtthi be kedoli ga. 11 Sine sude etthi tu ta nakhe ketaizi othlini go kokeathli ga, kulu etini se ke denda si, se hoose eli be ke nidethli laate ile, etini Edarie Nezo ta nakhe ketaizi olili, khon he chu. 12 Be ta nitsi ekatzei mila ta theton, be ta techin teh koketzedete late, klola tthi thlegeetli be kue koyei gedetli; kulu be tose thlainte niginitli bekedinle ga, tuye khon netthi chu. 13 Eku Jesus niniya Galilee kotsun Jordan tsun kenata,

John, Jesus ketaizi ga yego niya. 14 Kulu John aka othle ile ayendi, ekadi chu nia se ketaizi nite ne yenithun, kulu nine setsun dinda anete. 15 Eku Jesus konde eka yendi chu, tuhu kulu aka sonle, oreyone tene etthi atzeti ga etthi aoti esi. Eku ka ye ketaizi. 16 Eku Jesus ketaizi eli ton, tu otsun tatatereya chu, kogainda, yake me ga thlaintla laonde acha, eku Edarie Nezo imie laonte ye ke tanetla, yake kotsun acha; ekuta John ye gaienda. 17 Eku, kogaienda, yake kotzendi koetli, ekadi, Tiri se yazi onte me gonieto, otie betsun sindie ate.

4 Eku Jesus Edarie Nezo gade kotthii ke niniti; Bethlini Jesus dzaoti ga yecheta. 2 Eku Jesus tingi oneno dzine kotsun etedekon tlaa ka tedendie acha. 3 Eku Bethlini yego niniya ekayendi chu, Niotsi me yazi neli nite, tiri tthe tsun thlete netsi, ne yatie ta. 4 Kulu Jesus yetsun konde, ekadi chu, ka edatle onte, tene thlete ta gare zon tzenda ile, Niotsi yatie tare tene tzenda, eyila me yatie tene tsun konde esi. 5 Eku Bethlini Jesus kue kayodela tsun niniti yatzeti kue kotthita koka yeti chu. 6 Eku ekayendi; Niotsi be yazi neli nite taiedinghai, ka edatle ainte, yakekotini ne ketzendi olili ndi, nila yaonton esi, ekagonte ne ke tthe ta oosha ile. 7 Jesus ekayendi kaichu edatle, Niotsi netsun Kaothet eli echinta ile. 8 Kaichu Bethlini Jesus shith tadincha tsun niniti eyi kotsun nitha boreti ketsun tiri

ninike oreyone koon yali esi, oreyone kogaienda
aiyila, otie konezo konihi ayila chu. 9 Bethli
ni ekayendi esi, tiri oreyone ne gaothle, senda
setsun nikodinitli nite. 10 Eku Jesus ekaye
ndi, yahoni se cha dintla. Satan, tta edatle
onte, Niotsi netsun Kaothet eli esi, etini zon
edarie eli, metsun nikodintli ga, metsun yaot
ga chu. 11 Eku Bethlini Jesus gainde el
kogaienda yakekotini yego niniti, gitzainde
chu.

12 Eku John kue kotezin koyiginti lon
Jesus yego ditthek esi, Galilee kotsun deya
13 Nazereth kue cha denda, Capernaum
kotsun niniya ekuyi nainde, tumba kogo onte
Zabulon chu Nephthalim kotsun nitue ainte
14 Tta ekagocha ga, Esaias yati kooyshon ko-
go konde, ekadi, 15 Zabulon minike, Neph-
thalim ninike chu tumba klagodea kotsun
Jordan kohoni, ghatoni Galilee nini tsun.

16 Teneke gotinitli ta tzedetthi, keniti cho
gatzenda; eyike chu tene the koishie ke tzede-
tthi esi gete ga keniti kogo nigontthi.

17 Ekuton kotsun Jesus koni kotsun konde
andareondi ekadi chu, othlini go kokeathli
Yake kotsun kaothet nitue niniya tta. 18
Eku Jesus Galilee tumba go kenata esi, ethle
goonde gaienda lon, Simon, mizi Peter ooyi
chu, Andrew be chili he chu, mi tageklu thlui
ka atike aginte eyitta.

19 Eka konde chu se ke thleatthe, tene ka
atike anaothle ndi. 20 Ekuiti mi gagende ye
ke thledetthe. 21 Eyi kotsun Jesus yunda

leya guli ethle goonde gaienda, James Zebelee be yazi ke, John be chili he chu, Ko Tah he techin tsu ke gedetthi, gete mi kenatagedethu, Jesus koka konde chu. 22 Eku tlakhoni techin tsu chu ko Tah gagendi ye ke thledetthe chu.

23 Eku Jesus oreyone Galilee ninike kenata, yatzti kue yie kogagonetun, tiri ninike Niotsi Kaothet ga konde nezo go konde, eya gitthla ethlente ile oreyone segola, eya tsinte ethle kecha tene ko ta eyi oreyone chu. 24 Eyi kotsun tene nitha kotsun oreyone Syria nini tsun be go tzeditthek; eku teneke eya kecha yatzinchu esi, kohe taitzeah esi, eyike chu, edarie thlini koshigi aginte, eyike chu, etenagete ile, eyike chu tagedelon oreyone segola chu. 25 Eku tene otie gitthla gikedete, Galilee kotsun, Decapolis kotsun chu, Jerusalem kotsun chu, Judea kotsun chu Jordan koone kotsun chu.

5 Eku Jesus tene gitthla gaienda ton, shith ke tadeya, ekuyi theta, me chilikoi me go niginite. 2 Eku koni kotsun konde, kogagoneten ekadi. 3 Ko ga suga agonte, teneke kotaiyini tare etuneini etegedetsi nite, yake kue yagotsun, ga olili. 4 Ko ga suga agonte, teneke indigedea nite, ko dze tsun nezo kogendi olili. 5 Ko ga suga agonte, teneke gete ga etthi naindegethe nite ni khagedenton olili. 6 Ko ga suga agonte, teneke ko taiyini ga konasi etthi aocti tegedendie chu

tuageke laonte nite, koshige taneo agoti ga olili. 7 Ko ga suga agonte, teneke etugogeneini etugotzeneini olili. 8 Ko ga suga agonte, teneke ko dze tekali agecha nite, eyike Niotsi gagenda olili. 9 Ko ga suga agonte, teneke tsini aginte agoi nite, ekuta Niotsi me yazike kooyi olili. 10 Ko ga suga agonte, teneke etthi ageti kokeka gotsugedetene nite, kulu yake nini esi, konimike olili. 11 Nakhe ga suga agonte, teneke nakhe go dza kogende, nakhe kecha naogete nite chu, ojiri oreyo nakhe go kogende esi, kotzetsi, se ga onte tta. 12 Nakhindie aate, otie masi nathun chu he aate, yake kotsun gooncha nakhetsun nayendi olili; yunditon yati kooyshon nakhe the ton kotsun eka geti lon.

13 Tiri ndee kotini ko ga tethai laate, kulu tethai thlende ile acha nite, taonde ethlende aonle ga? eyi kotsun onka hole acha, tlaki kadi ontzedekaa, tene be ke ketzeta. 14 Nakhini tiri nini ko ga keniti yaathle, eyila kue cho tadzenda kayodela esi, tuye naotzenei. 15 Ekakon dintla nite, ka ekakon chini koii niochu, tuni koshigi ninechu ile, ekaonte tene oreyone kue nade esi ko ga keniti onte. 16 Nakhetsun keniti gonle esi, tene konda ko ga keniti olili, tene nezo yaathle agalaanda nakhe gagenda olili, nakhe Tah yake etzedinchai olili. 17 Yati kooyshon chu, etthi yatie chu tsingothi ga niniya ate eka nathun ile, tsingothi ga ate ile, kulu seta oreyone agocha. 18 Se etthi nakhodesi, yake chu

ndee chu anonte kotsun se yatie inthligi kulu, komitsilia kulu, tuye ondidoshi, tuye keoteh, se yatie etthi oreyone ekagocha. 19 Eyitta tene oyi tiri yatie koii adetsili estine onka hole yenithun nite, eyi kesi tene kogagoneten chu, eyi tene, eyila tene yake nate esi, kota koii necha ile ooyi olili; kulu tene oyi etthi kogo kogagoneten nite, eyi tene etlai tene yake nate esi, ko ta koosi tene eli ooyi olili.

20 Tta nakhodesi, Scribes ke chu Fariseeke chu gete kesi etthi ageti esi, kulu nakhine koosi etthi aati ile nite, yake kue nuyie date naga tuye olili. 21 Ka kogo datthek, yunditon eka tzedi, tene thlaathi ile; tene oyi tene thlathi nite, eyi kokeka yetsun etthi naothi gonle.

22 Kulu Sine nakho desi, tene oyi estini te chili tsun inche nite, thaka eyi kokeka yetsun etthi naothi gonle; tene oyi te chili Raca yendi nite, eyila kotsun etthi atzei esi, konda nathet olili: Kulu tene oyi ekadi nite, tukonendi anete, ekuta Bethlini kue tsu khon ainte. 23 Eyitta me ke tthi tzedekon eli esi, tasi koganile, me ke ninichu ga nite, eku koni nodinesho ne chili netsun inche eli.

24 Me ke tthi tzedekon ga tasi kogonle esi, umanendi, nadinta, tatthe ne chili onthla nakhindie kogade, ninaneta, tasi koganili ga koga ninila. 25 Tene ne kecha naothi esi, khidi ethle konde ga ninie aotii, meanete kotsun ne ga etthi agonti, toute nite, etini, nekothere ethletsun etthi atzei ga, konda

niote esi, etthi naothi mekothere eli esi, chilikoi gaoti esi, nini ekutu kue kotezi nuyie niote ga olili. 26 Etthi eka nedes nini ekuta yazi kadonchu ga ile, ne samb edekle be lon kotsun koga nagoendi ga olil 27 Ka kogo datthek, yunditon ekatzedi, ten ithladone tseke tsun dzaoti ile. 28 Kul eka nakhe desi tene oyi tseke gaienda yet dzaoti madotthi, ka tedze tare yeta dzaiti ait 29 Eku nenda kethi inthligi ne ga etthi il nite, kainchu, ne cha odinkaa, ne ga nez agonte, ne zi betsun nechaile tsiethet, kul nezo etakho ne zi thlachoe kon cho tsu ontzedote ga ile. 30 Ni la nonie ke ne g etthi ile nite, thleneka, ne cha odinkaa, ne g nezo agonte, inthligi ne koni zon inthlig tziethet, kulu nezo, etakho ne zi thlachoe ko cho tsum ontzedote ga ile. 31 Kah ekatzedi tene oyi te tseke ondete nite, etthi tsek ontzedete ga edekle ye gaenichu olili. 3 Kulu Sine eka nakhe desi, tene oyi te tsek odete nite, tsekqui ithladuni tene he dzait ile kulu, ka dzaiti ayila, guli tene yichu nite etini chu dzaati, tsekqui odete ainti tta. 3 Kaichu, kogo datthek esi, yunditon tene eka tzedi ; estine nini edinkle ga ile, Niotsi ne ga Kaothet menda ne yatie keondi.

34 Kulu Sine eka nakhe desi, yake gade nini edonkle ga ile, Niotsi kue onte tta 3 num gade ga ile ; edarie yege onte tta, Jeru- salem gade ile, mekothere ndethe cho me kue kocho onte tta. 36 Ne tthi gade nini

dlinkle ga ile, ne tthigha inthligi kulu tuye
ekai chu tezin chu anete. 37 Kulu tene
da konende nite, aha, aha, ile, ile, adondi,
ta tiri ke koosi tsun nite, othlini aoti
otthun; 38 kogo datthek esi, ekatzedi,
onda esi, konda keka gaoa, ko gooh esi, ko
ooh keka gaoa. 39 Kulu Sine eka nakhe
esi ojiri tzetsi esi, ko kecha naaothi ile, tene
yi nonie ne nike nainka nite, sa tthi dinchu,
yi ke chu kulu ninethun. 40 Eku tene oyi
tthi atzeti ga, mekothere nda ninote nite,
yi gade ne eh nechaile nidia nite ne eh
necha onthla niditha, kulu ninethun. 41
'ene oyi inthligi *mile* se ke dinkla nendi nite,
nakhe *miles* kotsun kulu me kenitla. 42
'ene tasi ne odeke esi, begaoa esi, eyi tene
asi segoninele ne yenithun nite, me cha
adoa ile. 43 Kogo dattdek ekatzedi, tene
ne ka nande esi me gonieto ga, tene ne
tsudetene esi me chaithi ga. 44 Kulu Sine
eka nakhe desi tene nakhe tsugedetene esi,
ko goniato eyike nakhe go nezoile kogende esi,
kotsun nezo adandi, eyike nakhe chaigethet
esi, kotsun nezo aaii ga; eyike nakhe ga etthi
ageti ile chu, nakhe kecha naogethi chu, ko
ga yaati, 45 ekaati nite nakhe Tah yake me
yazi ke yaathli ga: tta etini tene nezo ile
chu tene nezo chu ko ga sa kaiion ayeii, etini
chu, tene sude etthi ageti chu tene etthi ageti
le chu ko ke nachoo ayeii. 46 Tta tene
nakhe goniegeto, ko goniato nite, ayi kokeka
asi gothli esi, ekuta samba thlegeli tene, ka

ekageti. 47 Eku ethle lotini zon ko la ach
nite, ayi koosi aati esi, samba thlegeli tene
ka ekageti. 48 Nakhine sude etthi aati, k
nakhe Tah yake kesi sude etthi ai.

6 Etekeandi esi, tene etunetini ga tasi gana-
thli nite, tene nda, tlaka ne gagenda ga
aati ile: Etakho nakhe Tah yake kotsun ko-
keka tasi gothli ile. 2 Eyitta etunetini ga
tasi ko ganele nite, be ta tzechin ta ete go
konde ile, tene estine ko tha ta yageti kesi,
yatzeti kue koya esi ekadi konta esi, konda
tene nezo itli nakhe genithun ga ageti.
Etthi eka nakhe desi eyi kokeka tasi naiyendi
gothli. 3 Kulu tene etunetine ga tasi ko
ganele nite, ni la ettzusi esi, eku ni la nanie
ke tati esi ye go ekoreyo ga ile. 4 Tta kon-
daton tene etunetini tasi koganele ga; ne Tah
chu, kondaton ko gaienda esi, etini konda
tasi ne gaole. 5 Eku Niotsi tsun yaneti nite,
tene estine kotha ta yageti kesi aoti ile, gete-
tini yatzeti kue koya, chu tilu ethletedea
koka nagedeya chu, ekaonde Edarie tsun ya-
tzeti matzedethi; tene nakhe gaionda nite
genithun tta ageti. Etthi nakho desi eyi koke-
ka tasi gothli. 6 Kulu nine, Edarie tsun yaneti
nite, ne kue nuyei dinda, ne ke kotadiniti nite
chu, ne Tah tsun yaneti, kondaton eli esi, ne
Tah kondaton aginte ko koreyo tta, konda ko
ga tasi aole esi. 7 Kulu Niotsi tsun yaati
nite, tene edarie koreyo ile kesi ekeyadati ile
eyitta holoni nataditii nite, ekuta nakho

ahtthek olili genitthi tta ageti. 8 Kulu na-
khine go kesi aati ile, tta nakhe Tah yake,
tasi naga nego madatthi esi, ka ko kareyo,
betsun yaati kothe. 9 Eyitta nakhine tiri
laonte yaati olili. Nakhe Tah yake, Nizi
Edarie tsenitthun ga. 10 Tiri nini kotsun
kaothet neli ga. Nun ke tene nekeaginte
anele yakekotini kesi. 11 Tuhu dzine ke mo-
shoti ga esi nakhe-gadindi. 12 Nakhe-othlini
nakhe ga naonili, tene nakhetsun etthi ile
ageti esi, koga naoniyi kezi. 13 Tasi nakhe
ga tuye kotsun kenaonta ile, othlini cha na-
khe-kenedi, nakhetsun kaothet neli tta, nane-
tset chu, edarie chu ithlasi kotsun. Amen. 14
Tene ga ojidi nakhetsun ageti esi ondate niti
esi, nakhe Tah yake nakhe othlini nakhe ga
ondete olili. 15 Kulu tene ga ojidi nakhetsun
ageti esi ondate ile esi; nakhe Tah yake na-
khe othlini nakhe ga ondote ile. 16 Eyi chu
etedakon nite estine konda atzei kesi aati ile
koni ketodaini adegenithii, saumi ko gagenda,
tene nda zon adegenitthii. Etthi nakho desi,
eka geti kokeka tasi gothli. 17 Kulu nine
etedokon ninethii esi, tthinetle esi, nini kena-
intsi chu. 18 Tene nda etedinkon ile, tene
se gaonda ninethun ga ile, Kulu Ne Tah, tene
kondaton eli esi betsun eka nele ne Tah konda-
on tene gaienda, konda netsun tasi aole. 19
Tiri ndee ke tasi detii tha ketzendi ga due
latsi ile, kole tekuli he, nekedetsun he
chu tasi tsiente ga, tene eneike kue naaogezhi,
genei chu ageti. 20 Kulu tasi nezo kotaoudea

esi, yake kue ga due datsi, ekuyi kole tekuli chu mekedetsun chu hole, tasi tsiente hole chu, tene eneike hole, kue naaogezhi ile genei ile hole. 21 Tta tasi, nakhetsun kotauodea esi, etlai ta thela esi, eyi nakhe dze ta madathi olili. 22 Tene zi ga menda ye ga keniti onte, eyitta nenda zhie keniti nite, ne zi oreyoni keniti ta taneo olili. 23 Kulu nenda betsinte nite, nenda gotinitle ta taneo olili. Eyitta nenda zhie ta keniti onte esi, begotinitli onte nite tene ga koosi gotinitli tagodecho kotsun esi? 24 Tene oyi tuye Mekothere nakhe ko ga agalainda, etakho thligi tsudetene esi, thligi gonieto esi, eku thligi yooton olili, thligi tuyaenoi olili. Tene tuye Niotsi chu tiri dee tsun tasi etthi ile gonitzeto. 25 Eyitta eka nakhe desi, tiri ndee ke yanda ga, kogo khonthati ile, etlai mosheashi ga esi etlai betsun aton chu esi, touti, nakhe zi ga yu nezo ta tzeli esi, touti, tene taiyini moshetzeshi koosi onte, tene zi yu oyi koosi onte. 26 Eyitta eka nakhe desi, yatege tetoni gaanda tasi nigeli ile, tasi khagedetta ile, tasi kue koshie niginnitli ile chu; kulu nakhe Tah yake ko gadindi. Nakhine eyike koosi nezo aate esi. 27 Nakhe ta tene inthligi etego nanithet gare si tuye ile thligi tene ke ekandethe kotsun tanendeth koga etedetsi? 28 Eku ayika yu go konthati neshike iton nezo yageneshe esi, etlai ta nesho se otie ko gaanda eyike agalagenda ile, tasi getsi ile chu. 29 Kulu sini eka nakhe desi Solomon tasi nezo thla etii ye ta

heta, kulu etini iton thligi hoosi sa gotii ainti
le lon. 30 Eyitta Niotsi klo neshe ke konezo
esho ai esi, inthligi dzine koga laonte, eku
acho kon tsum ontzedekaa, ekaonte Edaric
oosi nakhe-kendi ga. Eh, etthi nathun cho
le. 31 Eyitta kogo khonthati ile, eka dandi
le chu, ayi mosheoyi esi? ayi mego ooton esi?
ku etlai yu ta beootli? 32 (Ekuta tene kha-
oni oyi tiri tasi mika tzenithun) Tta nakhe
ah yake ka kekoreyo, tiri tasi oreyoni go ma-
ate. 33 Kulu tatthe Niotsi kue chu me ga
tthi anaacha ko konaata, kotlaa tiri tasi ore-
one nakhe gatzenila olili. 34 Eyitta yondoa
zine ga khonthati ile. Sacho koga be ta tasi
egothli. Tuhu dzine ga tasi githla tzinithun
si koga tuye onte.

7 Tese go dza yenathii ile, eku tene nakhe
go dza genithii ile olili. 2 Etlai ta tene
sun naathi esi, eyi kesi tene nakhetsun
aogethi olili. Etlai ta tene ga keatzai esi,
kuta nakhe ga keta kenagotzai. 3 Eku
yika nechili menda yie tasi nitsilia tatheo
anita, kulu nenda yie tasi konecha tatheton
eodinesho ile.

4 Eyitta taogade ne chili tsun eka dondi,
enda yie tasi nitsilia tatheon kaochu esi,
kuta, kogainda, nenda yie tasi konecha
atheo. 5 Ete nania laneti, tatthe nenda yie
otsun tasi konecha tatheo kaochu, eyi kogade
tthi nii olili, eyi kotsun tuye ile ne chili
enda yie tasi nitsilia tatheo kanechu. 6

Tasi elarie ga tekai eli esi, klin tsun gadate ile, tthe tekuli detii eli, kookosh nda nimatha ile, etakho koke ketzath olili. keta khatze-noteh chu. 7 Inka odake esi, nakhe ganichu olili. Minka kanata esi, be gao olili, yetaiton techanati, na ga kotakatzenichu olili. 8 Tta tene oyi inka odeke esi, ka tasi betsun eli ga tene yinka gaonda esi, ka eguon olili; tene yetaiton techaneti ka kotakatzenichu. 9 Nakhe ta tene oyi, etine te yasi thlele yodeke nite, si tthe ye gaenichu olili? 10 Thlui yodeke nite, si natoothi ye gaoti olili? 11 Nakhine tene yali tene konezo aate ile, kulu, tasi nezo nakhe yazike kotsun ganathli korayo; ekaonte, nakhe Tah yake khoosi tasi nezo thla tene gaeli olili, giodeke nite.

12 Eyitta tasi oyi oreyoni ta tene na ga agoti natthun esi, nakhine chu gokesi ko ga ekaati, tta tiri etthi yatie onte, yati ke yakooshon ta onte chu. 13 Thinta koka nekhai ile kotsun koyie kodatthi; eyila tene tsiegate kotsun tzedete esi thinta nekhai onte, tulu konecha onte chu; tene thla chu koyie klagodea. 14 Tta thinta koka nekhai ile onte, tulu nechaile chu, tzenda kotsun tzedea esi, tene thla ile be gotzeo chu. 15 Yatike nagotzeneah esi, kocha ete keandi. Sayoni yu ta tzeetli latzinte, kulu ko dze ttare tikai tasi khatzedekaa atzeti. 16 Tasi atzei, ko chie laonde, koga korayo olili si tene kho tsun chie cho naetzetsi, eku chie thlekon iton thlini tsun inchu?

17 Se ekagonte chie techini oreyoni chie nezo ye ke yageneshi, kulu chie techini nezo le ainte nite chie nezo ile ye ke neshi olili. 18 Chie techini nezo eli esi, tuye chie onka hole ye ke neshi, chie techini nezo ile eli nite, tuye chie nezo ye ke neshi. 19 Eyitta chie techini oreyoni chie nezo ye ke yageneshi ile nite, ekuta natzenetthi olili kon tsun ontzeiete chu. 20 Eyitta ko chie gade ko korayo olili. 21 Tene ko tha ta, Kaothet, Kaothet se kedi esi, eyi he yake kue kotsun gedote ainte ile; kulu tene oyi se Tah yake kue kotsun eli yekeniethet nite, ka eyi olili. 22 Tene thla node dzni ke eka se kedi olili, Kaothet, Kaothet, nizi ta yathiti, eku nizi ta edarie thlini kadethite, eku nizi ta tasi yedoneya atthitla. 23 Eku eka nakhe dosi esi nakhe kodesha ile hole; secha date, tene jiri yaathli othlini aati. 24 Eyitta tene oyi tiri ke se yatie setsun editthek nite kokeati nite chu, tene kuyon kesi lanati adesi olili, eyila te kue tthe cho ke kotse. 25 Eku nachon ye ke tele esi yego tu tadimin esi, nitsi necha anacha, nitsi otio ye cha natsi, kulu eyi kue nadidethe ile, tthe cho ke koon eyitta. 26 Tene oyi tiri ke se yatie setsun editthek esi, eyu yekeniethet ile tene kuyon ile kesi lanadti adesi olili, eyila te kue ttha ke kotse. 27 Eku nachon ye ke tele esi yego tu tadimin esi, nitsi necha anacha, nitsi otie ye cha natsi; ekuta eyi kue nadidethe, oreyoni otie naintli. 28 Eku ekagocha Jesus tiri ne yatie

anonte lon, tene me yatie gigaodeli. 29 Kaothet onte laonte kogagoneten, Scribes kesi ainte ile chu.

8 Eku Jesus shith kotsum kota deya, tene nethla gikedete. 2 Eku, kogaienda, inthligi tene be etthun ijit ta eya eli yego niniya nikodetli chu, eka yendi, Kaothet, eka ninethun nite, tuye ile eya sego hole anele. 3 Eku Jesus tila tadidintsi ye chadintsi chu, eka yendi, ka ekanithun eya nego hole acha. Eku khoni tene eya thlini senacha. 4 Eku Jesus eka yendi, gaienda tene nda adondi ile. Nadinta yati ne gaonda ga betsonitla, yatzeti ga tasi ko ganichu, Moses[1] etthi nego kotzedeyo ga. 5 Eku Jesus Capernaum nuyie deya esi, ekhon Mekothere yego niniya, yodeke. 6 Eku yendi chu, Kaothet, se chilikoi se kue seta theta, tatelon eya ta eya eli, koosi taithet tuye onte. 7 Eku Jesus eka yendi, betsun dosa esi, sendaothli ga. 8 Ekhon Mekothere yetsun yati, eka yendi, chu, Kaothet, se kue nuyie dintla ga laate ga ile; kulu ne tha ta betsun koende zon nite, ekuta se chilikoi senacha olili. 9 Tta sine chu ko ga Kaothet ate, ethle tzekhon ga se chilikoi sekeaginte, inthligi tene tsun eka desi, yaho nitla, ka detla, kaichu guli tsun te desi, ka setsun detla; se chilikoi tsun akaneti desi, ka ekayile. 10 Eku Jesus editthek esi, yegaodeli tene be ke tzedetla tsun ekadi,

[1] Moses adi kesi anei.

etthi eka nakhe desi, Israel kotini ta koni tene etthi yenithun natset eli be guon. 11 Eka nakhe desi chu tene thla inteh kotsum yata kotsum ethle nitsinti Abraham he, Isaac he, Jacob he, klatzedetthi olili. Niotsi nimi ke. 12 Kulu tiri nimi kesi oyi kaothet be yazike esi, kadi gotinitli kotsum ongedote, eyi yatzesek chu, thlegoogidekus chu. 13 Eku Jesus ekhon Mekothere tsun ekadi, nadintla, etthi seninethun kesi, ne ga ekagonde. Eyi kotsum se ekuton me chilikoi khoni senacha. 14 Eku Jesu Peter kue nuyi detla ton, te tzeke no be zi khon laonte eya ta theta. 15 Eku yila chadentsi, ekuiti eya khon laonte yego hole acha. Ka nietla, ko ga agalanda chu.

16 Ka ekhetsun nonithet ton, tene thla edarie kota aginte Jesus tsun niginila; ekuta me yatie ta edarie thlini ko cha ondete, tene eya geli esi oreyomi sendagotla. 17 Tta ekanagocha ga yunditon yati kooyshon, Esaias oyi, konde ta ekade, etetine tasi na ga tuye esi, ka yichu, nakhe eya itli me ke thela chu.

18 Ekuta Jesus tene nethla yetho ko zaienda ton, yunane kotsun naodoee konde. 19 Eku inthligi tene, edetle agalainde tene onte, yego niya, eka yendi chu. Mekothere, ne ke dontla esi etlai kotsun dindu kulu. 20 Eku Jesus eka yendi nokithi teho yagootii esi, tetoni tetoh getii esi kulu Niotsi yazi tthioa ke guthli ile.

21 Eku me chilikoi thligi eku yendi Kaothet se Tah niotii kotsun dosa esi kogade ne ke dosa esi. 22 Kulu Jesus eka yendi se ke dintla tene kondi ile esi. eyike tene the nigotii kulu.

23 Eku Jesus elacho keiya ton te chilikoi gikedee. 24 Eku, kogaienda, nitsi natset tetsi, eyitta ela cho kachine yeteh tatedeti; kulu etine theti. 25 Eku te chilikoi yega niginite, nitla giende eka kedi chu, Kaothet nakhe tsanendi, tu ta thlanditi ga olili. 26 Eku etini eka konde, ayi go hoosi kenaagit, otie etthi se nathum ile chu. Ekuiti Jesus nietla, nitsi chu tu cho kotsun konde, eku khoni tinghe agocha. 27 Kulu te chilikoi gigaodeli eka kedi chu tiri tene taonde ani onte esi? nitsi chu tu cho chu gikeonte! 28 Eyi kotsun Jesus yunane nodee, Gergesenes nini ke kotsun tagedetla, ekuyi, tene nake yenite thlegedea, edarie thlini kota getii, tene the nietzaa esi, konta kegetli, kegonejit, eyitta ekuyi tene tuye tzedetla. 29 Eku kogaienda otie geze, eka kedi Tagonde ayi neta taootle esi? Jesus Niotsi Me yasi neli tsigothet kothe tsienahothi ga, cho kotsun dintla eli? 30 Eku yea nitha kotsun kookush nethla etaah ke nateh, ka sheyi. 31 Ekagocha edarie thlini Jesus giodeke eka kedi, tene cha onakhedinte nite, kookush koshigi kotsun date nakho dindi olili. 32 Eku kotsun date konde. Eyi kotsun tene cha kagedete ton, kookush koshigi kotsun gedete;

eku kogainda kookush oreyoni thlainte kota tzedetla, tu cho kotsun tu ta thlagenite lon. 33 Tene kookush kegendi esi, ko chu ajigedetla, kue kocho kotsun gedete chu, oreyoni tasi kogo kogende ga, eyike edarie thlini kota getii, etlai agecha esi eyi kogo chu. 34 Eku, kogainda, oreyoni kue kocho kotsun tzedete, Jesus meniti tzedetla ga, eku be gatzenda esi botzedeke lon, nakhe nini cha aonde giendi.

9 Eku Jesus elacho keiya ka nodee chu, te kue go niniee. 2 Eku, kogainda, tene be tthun naeta he eya eli bego nitzeniti, ete ke theti. Jesus se etthi genithun kogaienda ton, tene eya eli tsun konde, se yazi ne ga konezo agocha, ne othlini ne ga odete. 3 Eku kogaienda edetle agalakenda kota dae tene ethle tsun eka kedi, tiri nezo ile konde. 4 Eku Jesus tta nanigedethe keodinsho, ekadi, ayika nakhe dze ta nezo ile nathun? 5 Tta eka desi esi, ne othlin ka nego ondete, eku nitla, kenetli, etlai se ga etthi? desi ga esi? 6 Kulu ekagonte se keodasho ga, Niotsi me yazi tiri dee ke tuye ile ko othlini kogo odete (eku tene be tthun naeta ta eya eli tsun konde) nitla ne ete nidinchu ne kue nuyi dontla. 7 Eku etini nietla te kue kotsun nadecha. 8 Eku tene ke gigaienda esi gigaodeli, Niotsi tsun naci genithun chu, etitini beta gare nagotset ayila tta. 9 Eku Jesus kocha anadecha ton, etini tene thligi

gainda, Matthew oyi, ethlego tsamba natzendi ko ga agalainda tta theta. Jesus te yendi, se ke nitla. Eku nietla, yeke detla chu. 10 Eku ekagocha Jesus tene kue nuyie theta, tene he sheti esi, kogainda, tene ke samba naetsi ke, tene nezo ile ke te chilkoi heta chu gigodetthi.

11 Eku Fariseeske kogagenda ton, Jesus chilikoi tsun eka kedi. Ayika nakhe Mekothere samba naetsike tene nezo ile ke koga sheti eli? 12 Eku Jesus go ditthek esi, eka konde teneke eya geli ile esi, nariti koreyo nakhe gaonda eka genithun ile, teneke eya geli eyike zon. 13 Kulu nakhine ongathi, tiri yatie etlai onte kodayo ga, ethle etutzeniini ga olili, konezo etetutzedetli ga ile, tta se etthi tenegeli esi, koka konde niniya ate ile, kulu tene jiri zon ko othlini go kokegeli ga. 14 Eku John be chilikoi Jesus tsun niginiti, eka kedi, ayika Farisees chu, nakhine chu, holoni etethikon, kulu ne chilikoi etegedekon ile? 15 Eku Jesus eka konde, tene khoeti ga si be chilikoi indigedea ga olili? tene khoeti ga tene eli, kohe nande kotsun, kulu dzine ke ekagocha esi tene khonija eli, ko cha naichu olili, ekuiti etegedekon ga olili. 16 Tene ekluni nechaile koni, yu yhon kenadentli ga ile, ekageti nite eyi yu kenadentli ye cha nainchi tta hoosi tadinchi olili. 17 Tene chie tu koni tzetsi esi, tuni tha kotsun ta ketzondi ile, etakho tuni dotah si, chie tu kadotli esi, tuni chu tsiethet olili; kulu chie

tu koni tzetsi, tuni koni ta ketzondi ga, ekonte, inthla ethle kegendi olili. 18 Eku tiri tasi go kotsun konde lon, kogainda, Mekothere yego niniya menda nikodeyi, ekayendi, se tue ka thlanithet kulu te, nila me chadendi nite, kaichu nayita olili. 19 Eku Jesus nietla ye ke detla te chilikoi ye andi chu.

20 Eku kogaienda, tsekoi thligi eya eli, be tele kaintli, oneno ondathetsun nakhe ghaie kotsun ekainte, kho ye ke detla, ye eh be lon ke chadentsi. 21 Tta tiri ta eka yenithi, me yu oyi chadentsi nite yenithi, ekonte senacha olili ndi. 22 Kulu Jesus kochanaa, eku eyi tsekoi gaienda ton, eka yendi ne dze natset anele, etthi se ninethun tta sendanecha. Eku eyi tsekai khoni senacha, ekuiti sa dze ninio kesi. 23 Eku Jesus Mekothere kue nuyi detla ton, tene yatzechin tene oreyone chu otie naogedete ko gaienda. 24 Eka konde chu tene cha kadate, eyi etethekoi thlanithet ainte ile, ka theti zon; eku tene klo tzedetsi he gigonaetlo. 25 Eyi kotsun tene thla kadi kotsun gedete agola tlaa, etini nuyi detla, yila ichu eku etethekoi nietla. 26 Eku ekayila tta eyi ndee ke oreyoni megotzedithek.

27 Eku Jesus ko cha deya ton, tene nakhe ndade detli ye ke thlegedete, geze, ekakedi chu, eh David me yazi neli, etunakhoniini. 28 Eku kue nuyi detla ton, tene ndade detli yetsun thlegedete, eyi kotsun Jesus eka konde

si etthi sudathli? sini tuye ile nakhe ga akaothle eli. Eku ekagiendi. Aha, Kaothet. 29 Ekuiti Jesus konda chadentsi ekadi, etthi sudathli kesi nakhetsun ekagocha. 30 Eku yagedei, eku Jesus khoni eka konde, ekadi. nanai, tene nda eka dandi ile

31 Kulu eyi tene nagedete ton, eyi nini ke nitha kotsun me go kogende. 32 Jesus be chilikoi he yee gedete esi, kogaienda, teneke tene thligi gigo niti, thade detli eli, edarie thlini me yie etii. 33 Eku edarie thlini ye cha ondekha tlaa, tene thade detli kah konde achu. Ekuiti tene nethla gigaodeli, eka kedi, tuhu zon Israel kotini ta ekagocha kogaiita. 34 Fariseeke eka kedi, etini edarie thlini tsun kaothet heta edarie thlini ko cha kadekha ainte. 35 Kulu Jesus nitha kenata creyone kue kayodela, kue koya kotsun chu; yatzeti kue koyie kogagoneten, tene tsun kaothet me konde nezo kogo konde, eya ethlente ile esi, kota eya oyi oreyone chu segola. 36 Ekuiti etini tene gitthla gogaienda esi, te dze ta koosi etugoneini lon, tene natzedeshi tta yaetzinteh chu sayoni kendi guthli ile lagodecha. 37 Ekuton te chilikoi tsun ekadi, eh khatasi klola tzedettah ga, ka nigononthi laandati, kulu, tene ko ga agalatzedeta thla ile. 38 Eyitta Kaothet tsun yaati olili etini ko ga agalatzedeta yagonle ga. eyika tene kotsun godea ga agonte.

10 Eku Jesus te chilikoi oneno ondathetsun nakhe etetsun koka konde Edarie thlini tsun kaogethe ga, nagotset agola, ko cha ongedekha chu. Tene eya tzinli esi, eya thlini natset esi, oreyone sendagotle ga.

2 Ekuta me chilikoi oneno ondathetsun nakhe koizi ka ekaooyi, tatthe Simon eyi Peter ooyi, me chili Andrew he; James, Zebedee me yazi eli me chili John he; 3 Philip, Bartholomew, Thomas, Matthew, eyi samba naetsi eli. James, Alpheus me yazi chu Lebbeus chu etini Thaddeus ooyi chu. 4 Simon, Canaanite eli, Judas Iscariot, etini kogayeniti eyi eli. 5 Eyike oneno nakhe Jesus kotsun godea, kotsun konde chu, ekadi. Gentiles nade kotsun date eli, Samaritans kayodela koyie date ile. 6 Kulu Israel kotini sayoni egidea latzinte eyi kotsun date. 7 Kotsun date nite, kogagoonaten, eka dandi, yake kotsun kaothet nakhetsun nitue acha. 8 Tene eya yali esi, sendagoathle tene ke be etthun naita he eya esi seathle, tene thlanite esi, ninaiota agoathle, edarie thlini ko cha ondate, tasi kokeka ile naganichu onte tasi kokeka ile kogaathle. 9 Samba keaale ile, samba tetthoi, samba tekai, samba tekusi chu samba thea ta kathaya ga ile. 10 Keota ya temi hole, eh nakhe touti, techin ke hole, teh chu ile; tene etsagaladeta tare zon tene yenda. 11 Kue kayodela oyi kotsun dote esi, etlai tene na ga unka eli egao nite, eyi me kue nadashi,

ko cha nadate kotsun. 12 Kue oyi koyie date esi tene ila aton olili. 13 Eyi kue ta tene na ga unka eli esi, ko ke tsini ko gaathle; kulu na ga unka hole nite, tsini ko gaathle ile kaichu nakhetsun anacha olili. 14 Tene oyi nakhe ichu ile, nakhe yatie othettho ile chu, eyi kue, eku kue kayodela ko cha nadate nite, nakhe ke kotles cha naahkha.

15 Etthi eka nakhe desi nodeh dzini ke nite, Sodom chu Gomorrha chu, etlai ko ga anagocha olili esi, kulu eyi kue ko ga koosi tuye anagoti ga. 16 Kogainda, tikai kota lagonte nakhodea tta, sayoni kesi aate; eyitta natoothi kesi yakooayon laate ga; inie laonte, eyi kesi tsini aate ga.

17 Tene kesi otie kodayo ga: etthi yatike ethleta kogende koga nakheganile olili, ko yatzeti kue yie nakhe ke gedettha chu.

18 Mekothere ndetheke, Kaothet ndetheke kotsun ninakhoginile olili sega onte tta gete kecha agonde ga esi, Gentiles kogo kogedeyo ga chu. 19 Kulu koga nakhe ganile noothe nite, kotsun koande ga esi, kothe naniathe ile; tta tasi edandi ga lagonte nite, eyi sa dze ninio iti, bekodoya olili. 20 Tta nakhini koande onte ile, kulu nakhe Tah kotsun Edarie Nezo nakhe niyie deithe onte. 21 Tene te chili thlayothe ga, koga yeniti olili. ko tah be yazi ekayele olili: tene te yazike gete tah esi, gete mo chu kokecha naogethi, olili thlagotzenithi ga kotzagendi chu. 22

tene oreyoni nakhe tsuagedetene olili, sega ate tta, tene ga tuye kulu etini be lon kotsun yegandi ile nite, eyi tene ete keondi olili. 23 Eku thligi kue kayodela ta nakhe cecha naogethi nite, guli kotsun ko cha edathi; tta etthi eka nakho desi, Israel kue kayodela oreyone kotsun khake kogade. Niotsi yazi nanioja. 24 Chilikoi te mekothere hoosi onte ile, tene aglalanda kaothet tege tsun onte ile. 25 Ekuta, kah konezo onte, chilikoi te mekothere hente nite, tene onda kaothet hente chu. Kue ga kaothet eli esi, Beelzebub giende nite, ekaonte kue kegendi esi, koosi ekaoyi eka go tzedi olili. 26 Eyitta kogo najit ile: tasi oyi natzenei esi, kotlaa ko gutzeo olili; tasi natzenea nite, eyi chu kogo kotzedesha olili. 27 Eyila gotinitli ta nakho desi esi, eyi keniti ta kounde, eyila nakhe dzie ta edatthek esi, eyi kue ke taakue kogagoanaten olili. 28 Teneke tene zi thlatzenithi esi, eyike kogo najit ile, tuye tene taiyini thlate tta; kulu inthlaidete guthli, etine tuye ile tene taiyini, tene zi chu kon cho ta tziegothi, eyi me najit. 29 Kah chua nakhe samba nitzilia keka natzendi, kulu inthligi nakhe Tah ndaton nioke nadedethe ga tuye. 30 Niotsi nakhe tthi gha oreyoni ye dutah. 31 Egitta tasi kogo najit ile, chua yathla hoosi aate. 32 Eyitta tene eyi tene nda kuta me chilikoi ate, ete go ade nite; Sine chu, eyi tene setsun onte se Tah yake menda aka dosi ga. 33 Kulu tene

oyi tene nda me keodesho ile se go ade nite; Sise chu, se Tah yake menda me keodesho ... eka dosi ga. 34 Tiri dee ke niniya, kulu kotsun tsini dea ga se nathun ile; kotsun tsini dea ga, eyi go niniya ainte ile; kulu bes cho olili.

35 Eyi ka ate, tene te tah chasi andaothli ga, me tue me no kecha aothli ga, me chah te tsoo kecha aothli ga. 36 Tene te kue ta me lotini guthli esi, eyi kota gitsudetene olili. 37 Tene oyi te tah chu me no chu se hoosi ko gonieto nite, eyi tene setsun eli ga laate ile; tene te ya eku te tue se hoosi ko gonieto nite, eyi tene setsun eli ga laate ile. 38 Tene techin ekhonta kesi etudetli ile chu se ke detla ile chu eyi tene setsun eli ga laate ile. 39 Tene te yenda eguon esi, yego tudei olili. Tene oyi te yenda tudei esi se ga onte tta nite ye guon olili. 40 Tene nakhe inchu nite kah sichu, tene oyi sichu esi, eyila sedea eli yinchu onte. 41 Tene yati kooyshon yinchu yati kooyshon mizi ta nite, yati kooyshon tsun naiyendi guthli si, yetsun olili; teni oyi tene etthi ati yinchu, tene etthi ati mizi ta nite, tene etthi ati tsun naiyendi guthli si, yetsun olili. 42 Tene oyi tiri se chilikoike kota thligi kerai onte, kulu tu thekuth inthligi lepot ye ganikon esi, se chilikoi onte tta, etthi ekanakho desi, eyi keka tasi naiyendi guthli. tuye hole acha.

11 Eku ekagocha Jesus me chilikoi oneno ndathetsun nakhe tsun konde lon, ekuta onte, ko cha deya, eku gete kue kayodela ko ga yati yee chu, kogagoneten ga chu. 2 Eku John kue kotezin yie nande kulu Christ yedoreya agalainda ditthek tta, te chilikoi nakhe yetsun dea. 3 Eka yendi chu. Christ naiya olili tsedi, si nine onte? si guli tene kanota ga eli? 4 Jesus kotsun konde, ekadi chu, nathledate, tasi kogo datthek esi, tasi gaanda esi, kaichu John nda ekadandi olili.

5 Tene ndade detleke ka yeogedii, tene nachiegedeake, ka kenagetli, tene ko tthun igit, ka sendagotla, tene dzie dete ke geditthek echa, tene thlaniteke, ka naiyita agecha, tene etugenetinike, konde nezo kotsun kogende igeti. 6 Tene ete ga nezo ate sego ooya onte ile nite. 7 Eku eyi tene nathiegedete tlaa, Jesus tene gitnla kotsun konde, John go yati ainte, ayi go tasi gaanda ga, kozie kotsun date? Klo cho nitsi ta naeta esi? 8 Kulu ayi gaanda ga ayi kotsun date esi? tene oyi yu tetthali ta theta ani? Kogaanda, eyike yu nezo ta nagenetlii mekothere kue yie yageli. 9 Kulu ayi gaanda ga kadi date esi? Yati kooyshon eli esi? Aha, nakhe desi yati kooyshon hoosi onte. 10 Kah tiri onte mego edatle kogaanda, se chilikoi ne the detla ga kotsun dea ate, ne tulu ne natthe konezo aole ga olili. 11 Etthi nakho desi teneke tsekoi tsu yagoole esi, kota thligi

kulu John Baptist hoosi tene ainte guthli ile hole; kulu agonte, etlai tene yake kue ga koii adetsilia nite, kulu yehoosi tene onte. 12 Ekaonte chu John Baptist yenda kotsun, tuhu kotsun esi, tene yake kue ko gaota genithum nagededetii, otie yega keoni nahogethi chu. 13 Yunditon yati kooyshonke, eku etthi yatie edatle chu, John go kotzendi lon.

14 Tiri yatie ochu nathum nite, tene nioya naotzetli etini ekuta Elias onte, ka niniya ainte. 15 Tene oyi me dzie etii editthek ga se ditthek olili.

16 Kulu tiri kotini, ayi lagonte go desi ga olili, tsutanike kokesi lanagete, kadi ethle go natzendi koga tzedetthi ethle lotini tsun kotzendi chu. 17 Eka tzedi nakhe ga thlukediitii kulu nakhini tagatthi ile lon, nakhe ga iitzek, kulu nakhine nakhenda tu tele ile toute. 18 Ka John nakhe go niniya, kulu sheti ga eku tasi eneton ainte ile, ekuta methlini yetii kedi. 19 Niotsi yazi nakhe go niniya, sheti tta tasi eton chu, eyitta eka kedi, kogaonda, eyi tene onkluthi sheti, koosi chie tu enaton, samba naetsi ke eku tene jirike chu ko gonieto; tene yakooyshon kotsun ko yazi etthi ageti kogare kogo kotzedeyo olili. 20 Eyi kotsun Jesus tene tsun nataothi, eyila kue kagodela konta yedoreya nahothe esi; eyike, othlini gagendi ile tta.

21 Nega tuye agonte Chorazin! nega tuye agonte Bethsaida, tta nakhe ta tasi yedoreya

naothe esi, eyike ekaonde Tyre eku Sidon kota naothe nite getetineke thaton ko othlini gagendi olili, yu tezin, thle he ta nagenetlii olili. 22 Kulu nakho desi, Tyre eku Sidon nodeh dzine ke koga dzodete nite kulu nakhine koosi nakhe ga tuye ga olili.

23 Nine Capernaum yake tege tsun konecha etedetsi kulu dee shigi kotsun anecha olili; tta nakhe ta tasi yedoreya naothe esi, eyike ekaonde Sodom ta naothe nite, tuhu dzine kotsun ko ke khoon olili. 24 Kulu nakho desi Sodom ninike node dzine ke ko ya dzodete nite kulu nine koosi ne ga tuye ga olili. 25 Ekuton Jesus kotsun konde, ekadi, Eh se tah, masi ne desi, yake chu nun chu kotsun Kaothet anete; Eyitta teneke kooyshon ete genithun esi, tiri tasi ke ko cha nagonii, kulu tsutake kogo kogedesho agonela lon. 26 Ekagonte, se tah, kotsun nindie ga agonte. 27 Se Tah tasi oreyone setsun temila he kogo Kaothet asila. Se Tah zon me yazi kodesho, tene thligi kulu ye keodesho ile. Se Tah chu tene thligi kulu ye keodesho ile; me yazi eyi zon, tene chu Niotsi yazi ye keodeyo ayile nite, eyi chu.

28 Setsun date nakhini oreyone agalaandake esi, naati tasi yaakhe aate, eku Sine nanakhodoshi ga olili.

29 Se tho denton nakhe ke ninachu, se kesi sego keodayo ga chu; tta se dze tare tsini ate chu, etuneini ate chu; nakhe taeyini ga nadashi be gaon olili.

30 Se the deton sedecho onte, yekhe kulu tene ga neta ile onte chu.

12 Eku ton Jesus etai dzine ke klola nesho ta kenata; eku te chilikoi ko ga beh hole tta, klola tthi ginchu andarandi giah chu. 2 Eku Fariseeke kotini ko gagenda esi, Jesus tsun eka kedi. Kogainda, tageti oh, etai dzine ke eka geti nite, etthi ageti ile giendi.

3 Kulu etini kotsun ekadi, David tedindie lon, tati, tene yeande ke chu, si kogo edetle ke yaate? 4 Tagila lon, Niotsi kue nuyi deya edarie thlete yego sheti, yetsun sheti esi ye ga etthi ile tene ye andeke ko ga etthi ile chu, yati tsun onte eyitta. 5 Eyi chu yatike etai dzine ke yatzeti kue yie ete agalagenda tta, etai dzine kegendi ga, kulu ko ga othlini onte ile; si etthi yatie ke kogo yaati? 6 Kulu eka nakho desi cho nathe inthligi, yatzeti kue hoosi onte. 7 Kulu tiri yatie etlai onte kodayo nite, etugoneini yenithun tichati thlaothi nethun ile, teneke etthi ageti esi, tuye estini kokecha adandi lon. 8 Niotsi yasi eli si, etai dzine go Kaothet eli eyitta. 9 Eku eyi kotsun deya ko yatzeti kue nuyie detla. 10 Eku kogainda inthligi tene mila itthi ta thekon acha, eku teneke Jesus taodeke eka giendi etai dozine ke tene setsole ga, si etthi onte bekecha adoti genithun eyiga akedi. 11 Eku Jesus eka konde nakhe ta tene oyi sayoni getii nite, kulu inthligi etai dzine ke koyie d the esi, tuye be ganande

yieote tayochu kaochu ga olili. 12 Kulu tene sayoni hoosi ainte konde. Eyitta etai dzine k- nezo atzei ga ka etthi agonte. 13 Eku tene tsun ekadi tadidindi, eku tadidentsi ka mila senacha, inthlai mila ketthe nezo lacha. 14 Ekuite Fariseeke yecha kanagedete, ethlenagete, nataougedea, Jesus thlaothi kedi. 15 Kulu Jesus kogo koedeya tta ko cha detla tene thla ye ke gedete, eku oreyone segola. 16 Eka konde chu, tene sego keotzedeyo ga ile ndi. 17 Tta akanagocha ga yunditon yati kooshon Esaias oyi, etlai konde esi ekadi. 18 Kogainda se chilikoi ka inchu ate; me gonieto se taiyini ta bego sindie ate, seyi me ke aothle, Gentiles etthi kogaoneten anagoi. 19 Etine nataothi ile olili, eze i- olili, kade tene oyi me yatie konta etzeditthek ga ile. 20 Klo cho china natset ile esi naozhi ile olili; le coton dekoni esi, eyi kulu yenotthi ile olili, etthi atzei kogo tzeneno inka agola. 21 Gentiles mizi tta gikedethe olili.

22 Eku tene inthligi edarie thlini me yie etii gigoniniti, tene ndade detli eli, konde ile chu; eku Jesus seyila, eyi kotsun eyi tene ndade detli eli konde ile chu, ekuta kogainda, konde chu acha. 23 Eku tene oreyone giga odeli eka tzedi chu, tiri tene si David me yazi onte?

24 Kulu Fariseeke bego tzeditthek esi, eka tzedi, tiri tene edarie thlini yeta gare edarie thlini odekha, Beelzebub kotsun kaothet me gare ayila. 25 Eku Jesus ta genithun esi,

ka ko koreyo tta, eka konde chu, kotsun kaothet koon eli esi, ete kechasi ayithothe nite eyi tsiithe ga anaootli olili, el[illegible]ne kayodela, kue oyi esi, ete kechasi ai nite, etthi thèton ga ile olili.

26 Satan chu ete gare Satan odekha nite, ete kechasi ayidetla ainte, taogare ye ke koon naiha olili? 27 Sine chu Beelzebub gade edarie thlini odekha nite, nakhe yazike ami gare kagodela; eyitta getetine naga etthi kaogethet olili. 28 Kulu Sine Niotsi tsun Edarie Nezo gare edarie thlini odekaa nite, ka Niotsi kotsun kaothet koon ele esi, nago niniya onte. 29 Taonde esi, tene oyi, tene natset me yu tsiithet ga me kue nuyie dontla esi, tatthe tene natset tayethu olili, eyi kotsun me kue tsiithet olili.

30 Tene se ande ile nite se kecha ai, se he tasi naotsi ile nite, ka tasi se chasi ayile. 31 Eyitta eka nakhe desi tene kootihlimi oriyone, eku natoutzedeta chu, kogo odete olili, kulu tene Edarie Nezo go natoudeta nite, tene ga otzedote ga guthli ile. 32 Tene oyi Niotsi yazi kecha konde nite, eyi ye ga odete olili; kulu tene oyi Edarie Nezo kecha konde nite, eyi ye ga ondete ile olile, tiri deeke chu touti, guli nini ke chu touti.

33 Ekaole esi, techin me ke chie neshe esi, ithla nezo aole touti nite, techin me ke chie neshe esi, ithla nezo ile aole kulu, ekaonte chie gare techin kotzedeyo olili. 34 Natoothi kinni yaathle, tene jiri yaathle tta

taogare tasi nezo go koande esi? tene tasi nezo ta te dze ye ta taneo kotsun me yatie nezo ta konde.

35 Tene nezo eli esi te dze yege tasi nezo nanei kotsun tasi nezo kadeli: tene jiri eli esi, te dze yege tasi nezo ile nanei kotsun, tasi nezo ile kadeli. 36 Kulu eka nakhe desi tene yatie kotoudea ile ta kotzende esi, nun deotli dzine ke kenagete olili, kogo natoutzethi ga agonte.

37 Eyitta ne yatie gare konezo etthi anete, ne yatie gare chu ne kecha atzedi ga agonte. 38 Eku yenaneke Scribes aginte Farisees chu kekogende, eka kedi, Mekothere tasi yedoriya nakhe nda aoti ne gaota ga. 39 Kulu etini kotsun konde ekadi, tene jirike aginte, othlini ageti, tasi yedoriya inka kagenita, tasi yedoriya ko ga agooti ga ile Jonas yedoriya yetsun tasi acha eyi zon: 40 Jonas thlui cho membe ta tai dzine, tai tuthi chu ynda ele; ekaonte Niotsi Yazi tai dzine, tai tuthi chu, dee koyie yinda olili.

41 Nineveh kotini natzeta nite, tiri kotini ko kecha naotzethi ga, Jonas kotsun konde eyitta othlini kogo kokegeli lon, eku kogainda; inthligi cho nande esi Jonas hoosi onte. 42 Tahke kotsun tse koi kaothet eli! natzetah nite tiri kotini ko kecha naothi olili; tta eyi tsekoi dee lon kotsun niniya, Solomon tene kooshon me yatie ditthek ga, eku, kogainda inthligi cho nande esi, Solomon hoosi onte. 43 Edąrie thlini tene cha kadetla nite,

ekuta nioke be ke tu hole eyike kenatli, kodeah ga mfka nithun kulu ye gooa ile. 44 Eku ekadi, se kue kotsun dontla, eyi be cha detla esi, eku yetsun anacha, ka, koyie tasi hole, konezo be koketzedeteh, sendagotla chu ye guon. 45 Eku konta detla, gule edarie thlini thlatini gedete ye hoosi kojiri aginte, kulu eyike yeinchu tene koshigi gedete, eyi nagete chu; eyi kotsun eyi tene nodeh ye ga tuye tatthe kesi acha kehoosi tuye ainte. Seh ekagonte, tiri kotini kojiri eyi kesi ko ga akagonde. 46 Kah tene tsun konde kotsun, kogainda, mo chu, be lotini chu kadi nagedeya, metsun yaoti genithun. 47 Ekuton thligi eka yendi, kogainda, no, ne lotini chu, kadi nagedeya, netsun konde nite genithun. 48 Kulu etini yetsun konde tsun eyi, eka yendi, Ami ene eli? Ami se lotini aginte? 49 Eku Jesus kotsun tatediitsi me chilikoi tsun ekadi, kogainda, ene se chilike chu! 50 Tene oyi se tah yake mini kesi ageti nite, eyike se chili. se tezi, ene chu onte.

13 Eyi dzine ke Jesus kue kotsun kadetla tu cho tsun kho nande ate. 2 Eku tene gitthla be ga ethle nitzeniti, eyitta etini techin tsu keitla, neta chu; kulu tene ke oreyone tumba nagedeya. 3 Eku yatie kooyshon netthla he kotsun koinde, eka konde; kogainda klola nitzeli kotsun, tene klola nioli ga detla. 4 Eyi tene klola nieli esi; daee tulu ke intli, ekuiti tetoni nimite

klola khadetsi. 5 Daee tthe ta naintli, eyi, kotles thla ile, eku khoni kanesho eyitta ye ga kotles teton ile. 6 Eku sa kaion esi sateh tta thezi acha, bekhagaie hole eyitta kanesho ile yaditthuz. 7 Eku daee ghos ta nainke, ghos khidi kanesho tta tanisho acha.

8 Kulu daee ni konezo ta thela tta, kiola tthi thla thetsi chu, inthligi kola tthuni oneno kotsun acha, inthligi edzentai oneno kotsun acha, intliligi tai oneno kotsun acha.

9 Ami tene be dzie gothli esi, ka yego ditthek ga.

10 Eku Jesus me chilikoi gigo ninite, ekagiendi chu; ayika yatie kooyshon ta tene tsun konende esi?

11 Etini kotsun konde ekade. Nakhini yake kotsun kaothet ete kesi nanei ai, kogo keodayo ga, nakhe gatzenele onte; kulu tene oyi kotsun gatzenele onte ile.

12 Tene tasi etii esi, yetsun tetzenio olili, etini kehoosi tasi etii anaootli ga; kulu tene oyi tasi etii ile esi, tta betsun onte yego natzinchu ga olili etlai katheo kulu.

13 Eyitta yatie kooyshon ta kotsun kose ndi, tta ko katzenita, kulu ko gatzenda ile, ko tzeditthek esi, kulu tzothetho ile. Kogo keotzedeyo ile chu.

14 Eyike kogare Esaias me yatie etthi kogo agocha lon; yunditon ekadi nakhini tene ko datthek he ko thatho esi, kulu ko keodayo ile olili, ko konata he ko gaanda esi, kulu yadaii ile olili. 15 Tiri tene kotini ko

dze koteyet ago, kogo ko dzie yie kotelon ta etthi tzeditthek ile, konda yagenitse agei tta, ko ga tuye yogedei chu, ko dzie tare ko ga tuye tzeditthek chu, ko dze tare ko ga tuye tzeditthek chu, ko dze tare ko ga tuye k otzedeyo, othlini cha natzedea ga, ko dze seothle ga. 16 Kulu nakhe nda ga konezo agonte ka, ko katzenita nakhe dzie chu tzeditthek.

17 Eyitta etthi nakho desi yunditon yati kooyshon yalike chu, sude etthi tene yalike chu, eyi tasi gaanda esi, ko gaota nite genithun, kulu ko gatzenda ile lon; eyi tasi ko datthek esi, eyi kogo dotthek nite genithun, kulu kogo tzeditthek ile. 18 Eyitta tene klola nitzeli yatie kooyshon kogo datthek. 19 Tene oyi yake kotsun kaothet me yatie ditthek esi, kulu yego koriyo ile. Eku edarie thlini yetsun acha, tene dze ta yatie nezo nieli esi, yetsun kainchu, eyila klola tulu ke intli; tiri tene onte laonte.

20 Eyi kotsun klola tthe ta naintli esi, eyila tene onte laonte, yatie nezo ditthek esi, ekuiti minie ta yinchu;

21 Kulu be dze yie beghagaie hole laonte tta, tha yekendi ile, etakho ye ga onila he taiithet esi, ye kecha naothi esi, eyi yatie ga onte tta, kotlaa kotli estini ketaanageti.

22 Eyi kotsun klola ghos ta nainke esi, eyila tene onte laonte, yatie nezo ditthek esi, kulu tiri dee go naindithet, eku samba gonieto tta ete nanea lon, yatie nezo yooton ile, eyi

ago konezo kanesho ile anacha. 23 Eyi kotsun klola ni konezo ta thela, eyila tene onte laonte, yatie nezo ditthek esi, kogo koriyo chu, klola tthi konezo kanesho tta, betsun netthla acha, thligi kolatthuni oneno kotsun thligi edzentai oneno kotsun, thligi tai oneno kotsun. 24 Kaichu guli yatie kooyshon he kotsun konde, ekadi, Yake kotsun kaothet tene laonte ate, klola nezo me neshike nieli lon; 25 Kulu tene chotzeteh esi; tene ye chaithet tta yetsatla, klola thlini klola nezo ta nieli, eku nadetla. 26 Kulu iton kathleke, necha anati, ekuiti klola thlini kanesho anati, ka ko gatzenda acha. 27 Eku kue kotsun Mekothere mechilikoi gigo niniti eka giendi. Mekothere Si klola nezo ne neshi ke nineli eli? Ami klola thlini kota nieli lon. 28 Etini kotsun ekadi, tene se chaithet ayila. Me chilikoi eka giendi, si eka ninethun tuhu kulu klo thlini kaochu. 29 Eku ekadi, touti ani, etakho klo thlini kaachu kotsun klola nezo inthla kanachu olili. 30 Ethle genashi kulu Khataze kotsun: klola tzedetah ga noothi nite, tene he agalatzedeta tsun ekadosi, atthe klo thlini yachiatthe ga kaachu, yachiatle, khadatli ga, kulu klola nezo klola kue koshigi ninathli.

31 Kaichu guli yatie kooyshon he kotsun konde, ekadi, yake kotsun kaothet tasi nitseli laonte tene yinchu, me neshike nieli lon. 32 Tasi neshi oreyone koi adettsile onte: kulu ka nesho nite oreyone koosi nanesho, be tthi

chine necha ele, ekagonte tetoni yego ninite, tthi chine ye ke tagedetthi eyi nateh chu.

33 Kaichu guli yatie kooyshon kotsun konde: Yake kotsun kaothet ye ta thleteh etsi laonte, tsekoi betsu yinchu, thle tai lepot ta nidila bethlooton ga yeta nila oriyone ye ta iiton acha kotsun. 34 Eku tiri tasi oreyone Jesus kotsun konde, yatie kooyshon he, yatie kooyshon ta zon tene tsun konde. 35 Eyitta ekagocha ga, yunditon yati kooyshon koge konde, ekadi, yatie kooyshon ta kotsun kose olili; tiri ndee holli kotsun Edarie tasi nanei, esi, eyi kogo kose olili. 36 Eyi kotsun Jesus tene thla yee natzedete ayila, etini kue nuyie detla, eku me chilikoi gigo ninite, eka giendi chu; yatie kooyshon koganakheoneten, eyila klo thlini neski ke nieli.

37 Eku Jesus eka konde, ekadi; Eyi tene klola nezo nieli esi, Niotsi yazi onte. 38 Eyi neshi ke tiri dee onte, eyi klola nezo esi, kaothet me chilikoi ke aginte. Kulu klo thlini esi, Bethlini me chilikoike aginte. 39 Tene ko chaithet klo thlini nieli esi eyila Bethlini onte; khataze klola tzedetah nonithet, eyila nundeotli dzine onte; ko ga agalatzedetake eyila yake kotini aginte. 40 Eyitta ekagonte klo thlini yachitzetli eku khatzedekon chu; sude ekagocha ga, nundeotli dzine ke nite. 41 Niotsi yazi me yakekotini godea, getetini ke kaothet me chilikoi ko ta kotsun tasi kotsinteh atzei esi, katzinchu othlini naotzethi esi, eyi chu. 42 Eku kon cho ke

ontzedekaa oreyone khatzededoli ga, ekuyi ethlasi yatzeze ga, thle gu tzedekuz ga chu olili. 43 Eyi kotsun sude tene etthi ageti esi, sateh laginteh kegeniti, ko Tah Yake kaothet nini ke agecha. Ami tene be dzie gothli editthek ga? sothetho ga olili.

44 Kaichu yake kotsun kaothet tasi detii laonte, neshi ke kotles yie nanei, eku tene ye guo nite, ko cha nayenei yego minie ta yee detla tasi betsum esi, samba keka ko ganila, me samba ta neshi ke nagondi chu.

45 Kaichu. Yake kotsun Kaothet Mekothere yu nayendi laonte, tthe nezo ka ati: 46 Etini inthligi tthe nezo ye guo koosi detii onte tta, ka detla, tasi betsun samba keka ko ganila, eyi nayendi. 47 Kaichu. Yake kotsun kaothet tene mi tayethu laonte, eku yamatue ke mi tayethu esi, thlui oreyone ethlente ile ilu. 48 Eku mi thlui he taneo tta tongedetla, tumba gedetthi chu, thlui nezo eli esi, khaa tuni tageele, thlui ijit ongedete. 49 Se ekagonte ga, nundeotli dzine ke. Yake kotini naeteh, eku tene jirike, eku tene nezoke echazi andagotli ga olili, 50 eyi kotsun kon cho ongodote ga olili, ekuyi yatzeze agonte chu, thle gu tzedekus chu. 51 Jesus eka konde si tiri yatie oreyone tasi go ko korayo eli? eka giendi, Aha, Mekothere. 52 Etini eka konde; tene oyi yake kue kogo edetle tsun etthi kogayeoneten nite, tene kue gotii onte lagotii, tasi detlini, eku tasi tha kotsun esi due detsi tsun kayila laonte ga

olili. 53 Eku ekagocha, Jesus tiri yatie kooyshon konde anante esi, eyi kotsun detla. 54 Ekuton mendee kotsun ninoja esi, gete yatzeti kue koyie kogagoneten, eyitta gigaodeli eka kedi chu, chotie kotsun tiri tene kooyshon anacha, tasi yedoriya ayila chu ainti? 55 Tiri esi si techin agalainda me yazi onte eli? Si me no chu Mary oyi esi ago? me chilike chu James chu, Joses chu, Simon chu, Judas chu? 56 Me tezi ke oreyone cho nagete esi ago, taogare tiri tene tasi yedoriya ade lon? 57 Eku nezo ile gigo konde. Kulu Jesus eka konde, yati kooyshon eli esi, ka tene gineli, kulu me nini ke eku me kue kogo chu tuye ekagonde lagonde ndi. 58 Eyitta ekuyi tasi yedoriya thla ayila ile; tene yego etthi genithun ile eyitta.

14 Ekuton Herod, Mekothere ndethe eli, Jesus go konde go ditthek lon. 2 Etini me chilikoi tsun ekadi. Tiri tene John Baptist onte thlanithet kotsun nayita, ekanacha eyitta me gare tasi yedoriya thla tene nda anagocha lon. 3 Tta Herod John yinchu satson klu ye ke ninio, kue kotezin nuyie niti chu, be chili Philip ooyi me tzekoi ga onte tta. 4 Tta John eka yendi me tzekoi inchu kecha onte, etthi onte ile ndi. 5 Herod John thlaothe nite yenithi, kulu tene nethla tta tene henejit ainte, John yati kooyshon onte tene ka eka genithun tta. 6 Kulu Herod me guthli dzine ketzendi esi. Herodias me

tne konda taetle ele, Herod vego minie acha. 7 Ekuiti Herod me yatie etchi ta eka yendi tasi oyi sodinke esi, ne gaethle ga ndi. 8 Eyi tzekoi me no kondaton kogo eka yendi. John Baptiste be tthi thleoka ttha cho ke nioa se gaoa adindi olili. 9 Eku Herod mekothere ndethe eli kogo oindidethe acha, kulu tuye te yatie etthi ondideshi, tene shegeshi gigadetthi ga onte tta chu, be gaotzea ga ndi. 10 Eyi kotsun te chilikoi kue kotezin kotsun gedete John tthi thlegita. 11 Be tthi ttha cho kegio niterre tsun gidekon eyi kotsun etetini no gayenikon lon. 12 Eku Jesus me chilikoi etthle nigeniti John zi ginchu koyie ginti chu, ekuiti Jesus nda eka kedi.

13 Jesus kogo ditthek esi, etini techin tsu keitla nodee eyi kotsun kozie tsun acha, thani ate, kulu teneke gigo ditthek tta, oreyone, kue kayodela kotsun tene gikedete karea kotsun. 14 Eku Jesus yee detla tene gitthla gainda tta, otie etugeneini kotsun acha, kota tene eya geli segotla chu.

15 Eku ekhetsun nonithe esi, te chilikoi gigo niniti eka kedi chu. Choa kozie onte, dzine tha godethe agonte, tene gitthla tta nagedote go dindi olili, gete kue kotsun moshetzezhi ga, tasi natzendi nite nezo olili. 16 Kulu Jesus eka konde tene onnagedote ga ile, nakhine ko ga dandi. 17 Etetini eka giendi choa thleteh suiai zon kathiya thlui nakhe chu athite. 18 Jesus ekadi eyi se ganathli. 19 Eku etini tene gitthla tsun konde, klo ke tzeditthi ga

ndi ; eku etini eyi thleteh sulai, thlui nakhe chu, nidila, yake kotsun tadii, thleteh ye ke yati, tayedizhi, te chilikoi tsun thleteh gagele chu, te chilikoike tene gitthla gagedindi. 20 Eku tene oreyone shegayi kombe taneo kotsun, koga shegeshi thela esi nageetsi, khaa tuni oneno nakhe taneo agila lon. 21 Tene eyi shegashi esi, sulai tene kola tthuni ke oneno yagili, teneyu necha zon, kosie tzekoike chu chilikoiake chu. 22 Ekuiti Jesus khoni te chilikoi go ni kecha techin tsu ke date konde, se the ton yunane nodoee ndi. Sine tene gitthla tta onagodoa ga go dosi ade. 23 Ekuiti tene gitthla nagodea ayila esi, kotlaa, etetini shith kotsun deya khayadoti ga thuni ate : ekhetsun nonithet, ekuta eyi ainte ka etini zon. 24 Kulu eyi techin tsu tu chu tandizi nigenia esi, nitsi konitenitsi tta techin tsu koyatadeti cho ainte lon. 25 Eku niakali nonithet esi, Jesus tu ke ko ke deya kotsun khon kenata tu cho ke. 26 Ekuiti ne chilikoi ke tu ke tzata gagenda lon, dziini onte genithun tta, genegit he akedi, tuye genithun tta gitsun konde ageti. 27 Ekuiti taa Jesus kotsun konde, ekadi, na ga nezo agonte ga olili Sine ate najit ile konde. 28 Ekuiti Peter yetsun konde, ekadi, Kaothet nine anete nite, tu ke setsun dintla se dondi. 29 Ekuiti, te setsun dintla yendi, Eku Peter techin tsu kotsun tadetla esi, tu ke keta Jesus tsun acha yenithi. 30 Kulu nitsi natset gainda ele, eyitta nejit ainte ; kachine tudedate anati tta,

eze ekadi, Eh Kaothet se tsanendi yendi. 31 Eku khoni Jesus terendi, tayachu eka yendi chu, Eh nine etthi soninethun cho ile, tuye ne tsandi saundi, sodinli ile lon. 32 Eku techin tsu ke nathlegeatla tinyhe acha. 33 Eku tene techin tsu ke detthi yetsun nageteh ye nikogedeyi; eyi kotsun eka kedi, etthi aditi Niotsi yazi neli. 34 Eku yunane nagedee esi, Gennesaret nini ke kotsun tongedetla. 35 Ekuton tene eyi natzeteh, bego tzeditthek, nitha kotsun tene tsun tzedetla, tene oreyone eya tzili esi, bego nitzenila, 36 botzedeke chu ageti, ye eh chatzedendi ga nite tzenithun, ekuiti tagenete ye chagedendi esi ka oreyone sude senagecha lon.

15 Ekuton Scribeske eku Fariseeke Jesus tsun gedete, Jerusalem kotsun aginte, eka giendi chu.

2 Ayika ne chilikoi yunditon ondathike eka tzedi esi, go kesi atzei ile? shegeyi nite kulu gola kenagetsi ile lon. 3 Eku Jesus kotsun konde, eka konde chu. Ayika nakhine chu, Niotsi yatie kesi aati ile, eka tzedi kesi ogare aati tta. 4 Niotsi yatie ekagooti ga ade, ne Tah eku ne no ko keanete, kaichu tene oyi be Tah esi, me no esi, nadatsi nite yekeka tene thlayothi olili. 5 Kulu nakhine eka dandi, tene oyi, be Tah eku me no tsun adi nite, ekuta Edarie tsun ganethle onte eyi tasi he ko tsandi ga ko gayenila yenithun ile. 6 Ekagonte tta be Tah eku me no ko ga etthi

ainte ile ; kulu Kaothet nithun ekaonte Niotsi yatie onka hole aathle, ondathi go kesi aati tta. 7 Nakhine estine yaati, yunditon Esaias nakhe go konde etthi ade lon. 8 Tiri tene kotini ko tha ta senda nikogedeyi esi, ko yatie ta setsun natagerettha ; kulu ko dze esi se cha nitha aginte. 9 Kuta onka hole agonte setsun yageti, tene yatie eka tzedi kesi kogagogeneten zon ageti lon ndi. 10 Eku etini tene gitthla ka konde eka konde chu, tasi kodayo ga sothattho. 11 Tene tasi nezo yeaa esi, eyi gare tene nezo ile ayei ile ; kulu tene te yatie be tha kotsun kadeli, eyi he tene nezo ile anacha. 12 Eku me chilikoi gigo ninite eka giendi chu. Si kogo keodinesho Fariseeke nego tuye ageti, eyi ne yatie kogo adindi ne go geditthek ago. 13 Kulu etini kotsun konde, ekadi, tasi oyi nitzenile ele, se Tah gare ninile ile nite, ekuta eyi katzele ga be lon agonte. 14 Ekaondi tugatzendi : tene ndade detli ke laginti, tene ndade detli kogagotzenten ga : ekonte tene ndade detli eli esi, guli tene ndade detli keyetli nite onthla thlani koyie gedethe olili. 15 Eku Peter Jesus tsun konde, eka yendi chu, eyi yatie kooyshon koganakhoneten. 16 Jesus eka yendi nakhini chu, si kara nakhe gosha guthli ile. 17 Nakhini Si kara kokodayo ile : tasi oyi tene tha tzudetla esi, me chota anacha, eyi kotsun ye ta kedetla agonte. 18 Kulu tene tha kotsu yatie thlini konde esi, eyi tene dze kotsu ainte ekaonde tene nezo ile ayei. 19 Eyitta ko dze

tare tsu othlini atzei, go ni thlini tzetsi, tene thlatzethe, tsekoi he othlini atzei tsekoi tsun dza tzetsi, etzenei, kogo kotzetsi, natoutzeta ; 20 tene ekaonde ati nite ye ta nezo ile anayei ga olili : kulu tene mila kenaetsi ile he sheti esi, tene ye ta nezo ile anacha ile. 21 Eyi kotsun Jesus nadetla eku Tyre, Sidon go niniya. 22 Eku, kogainda, tzekoi thligi Canaan kotini kotsu onte, eyi dee kotsu Jesus tsun detla ; ye ke eze, ekadi. Eh Kaothet etuse niniini David me zai anete : se tue edarie thlini ye ta nande ta yego taiia, tuye onte. 23 Kulu Jesus yetsun konde ile touti. Eku me chilikoi gigo ninite giodeke tta oka giendi eyi tzekoi onadia, nakhe ke etze eyitta. 24 Kulu etini kotsun konde, ekadi. Israel kotini edzon tzedete kotsun sedea, kulu eyika zon ate. 25 Eku tzekoi yetsun nitla, menda nikodeyi, ekayendi, Kaothet, se tzanendi. 26 Eku etini yetsun konde, ekadi, etlai tsutani yea esi, klin tsun tzedekha eyika tuye tzinchu, etthi onte ile. 27 Eyi tzekoi eka yendi etthi adindi, Kaothet, kulu la tab ke kotsu be toni nadeki esi klin yea lon, mekothere lea tta.

28 Ekuiti Jesus yetsun konde ekadi. Eh tzekoi nini natset ta sude etthi seninethun : tasi oyi ninethun esi, ne ga eka othle ga ndi. Ekuiti eyi sa dze ninio inti, me tue senacha ele. 29 Eku Jesus eyi kotsu deya. Galilee tu cho tsun nitha ile niniya, shith lon tsun detla, ekuyi theta. 30 Eku tene gitthla

bego nitzeniti, ko he tene eya yalike, tene nachiedea yalike, tene ndade detli yalike, tene thade detli yalike, tene dzare detli yalike, yenaneke chu Jesus ga nitzenila, eku etini segola. 31 Ekagocha tta tene gitthla begaotzedeli ko gatzenda lon tene thade detlike, kogende acha, tene nachiedeake etthi kenagetli acha, tene dza ketlike konezo kenageteh acha tene ndade detlike yeogedii acha, eyi ago kogo Israel kotini ga Niotsi gidinchah ginethun. 32 Eku Jesus te chilikoi ka konde eka konde chu, tene gitthla tta etugoneini tai dzine ke kotsun se natzeteh kulu shegayi ile. Eyitta getetzedekon he ongatthi go dose ga yenithi ile, onagedete esi, naginki olili kothun. 33 Eku te chilikoi eka giendi tushe kozie ke agonte, chotie kotsu thleteh tene ga keanete nakhetsun anootli ga esi? tuye tene gutthla ko gaditi esi? 34 Eku Jesus eka konde, tanete thlete cho kathaya, thlatinge giendi, thlui necha ile yazia chu. 35 Eku Jesus tene gitthla tsun konde, nike datthi ndi. 36 Eku etini thleteh cho thlatinge, eyi thlui chu nidila, ye ke yati, eku tayedizhi, te chilikoi tsun gaele, te chilikoi tene gitthla gagedindi. 37 Eku tene oreyone shetzayi yaegeniton kotsun chu: eyi kotsun thleteh koga shetzeshi kaa thela esi nigedila, tuni thlatinge taneo kotsun agete. 38 Eyike shegayi esi edotah si, tinge oneno tene ko la tthuni ke oneno gedete, tene yuke zon, kozie tzekoike tsutake chu. 39 Eku Jesus tene gitthla tsun ongatthi ndi, etini

techin tsu keitla, Magdala nini ke kotsun kogo tondetla.

16 Ekuton kaichu Fariseeke eku Sadduceeke chu gigo ninti gicheeteh chu giodeke konda kenaaoti ga nite genithun, yake kotsu gootii. 2 Jesus kotsun konde ekadi. Ekhetsun nonithet nite eka dandi; eh konezo olili, koth ya tekozi agonte eyitta.

3 Ekledon chu, eh natsi olili, ekuta, koth tekozi he koth tinitli nakhetsun khon acha. Eh tene etthi yaathli ile, yake tagonte olili keodayo nathun kulu, yunda tasi begare agonde esi ka kodayo ga na ga tuye onte. 4 Tene kotini kojiri aginte, tasi yedoriya katzenita oyi, Kulu konda tasi yedoriya anagotti ga ile. Jonas ye ga yedoriaya acha lon eyi zon. Eyi kotsun Jesus ko gandi nadetla chu. 5 Ekuton Jesus te chilikoi he yunane nogedee esi, thleteh geinchu ile lon, tu keozedesho tta. 6 Eku Jesus kotsun ekadi. Fariseeke eku Sadduceeke be he thleteh tzetsi kotsinte esi, ko cha ete keandi, se kogaanda. 7 Eku me chilikoi ethle kenayageti ethle kogende chu, thleteh ethiinchu ile tta adi esi ago. 8 Ekuiti Jesus koni keodeya lon eka konde chu, Eh natsere sudathli ile, ayika thleteh cho kotsun achu ile kogo ethle natagonaii lon. 9 Si kara ko korayo ile eli, tunodayo esi, eyila thleteh cho sulai teneyuke tene sulai oneno ko la tthuni ke oneno lon, tagenete tuni nidala? 10 Eku

thleteh cho thlatinge, tene tinge oneno ko la tthuni ke oneno, tagenete tuni nidala?

11 Taonde kogo kara kodayo ile, tta nakho desi esi, thleteh go ainte ile, kulu nakhine Fariseeke eku Sadduceeke behe thleteh tzetsi ko cha ete keandi. 12 Eku otie keogedeyo Jesus behe thleteh tzetsi ko cha ete keandi konde kulu thleteh go konde ile, Fariseeke eku Sadduceeke tene kogagogeneten kesi kogo konde ainte. 13 Eyi kotsun Jesus Cesarea Philippi kotsun deya, te chilikoi tsun konde, ekadi, Sine Niotsi yazi ate, kulu tene ta tzedi ami ate se tzedi esi? 14 Eku eka kedi yenaneke John Baptist anete kedi, gulike Jeremias, eku etakho yati kooyshonke kota inthligi anete eka kedi. 15 Jesus kotsun ekadi, ekaonte Kulu nakhine ami ate se dandi konde? 16 Eku Simon Peter yetsun konde ekadi. Nini Christ neli, Niotsi yenda me yazi neli. 17 Jesus yetsun konde, ekadi, Simon Barjona, ne ga konezc agonte, tene etthun, eku tene etele gare se go etthi keodinesho tta ile. Kulu se Tah Yake be gare sodinesho anela lon. 18 Eyitta nenda eka ne desi, ka nini Peter oyi anete, eku tiri tthe cho ke se yatzeti kue yeke koon ga olili, eyitta Bethlini kue ga kotatiniton guthli, Kulu se kue tsun kaothet ga eyi natset onte ile desi.

19 Eku yake tsun Kaothet inka *les clefs* neganio olili, eku tene oyi tiri ndee ke menetsi nite, eyila yake kue ko ga mendochu ga olili: tene oyi tiri ndee ke kaothet anele nite, eyi

yake kue ekoga kaothet olili. 20 Ekuton te chilikoi he konde, Sine Jesus Christ ate, tene nda sego eka dandi ile ndi.

21 Ekuton kotsun Jesus te chilikoi tsun ete go kekonde andarandi, Jerusalem kotsun aonde ga ndi, ondathike, yati ndetheke eku Scribeske ko ga onte tta, otie taiethet ga olili, eku thtasetzenithi chu olili, kulu tai dzine ke nonithet esi, nayeta olili ndi. 22 Eku Peter Jesus yuton, yetsun miniile kenayadete andarand chu, ekadi, Kaothet ekanecha ga ile, tiri tuye eka ne tzele. 23 Kulu Jesus ko cha naah Peter tsun Konde se chinta dintla, yendi, Satan lanete, se kecha anete se ga etthi ile adindi: tta tasi Niotsi kesi keneneli ile kulu tasi tene kesi zon keneneli anete desi. 24 Ekuton Jesus te chilikoi tsun konde, ekadi, tene oyi se ke dontla yenithun nite, etesedente ga, tenchin ekhonta kesi etudetli esi, se ke denda ga olili. 25 Eyi ago tene oyi etetayini keondi yenithun esi, yego tudei olili: eku tene oyi etetayini se ga onte tta yego tudei esi ka ye keondi ga olili. 26 Eyitta tene tiri nini tsun oreyone koneni kulu etetayini yego tudei nite, etlai tasi betsun olili: tene tayini tiri nini hoosi ainte, ayi bekeka endanatzechu? 27 Niotsi me yazi me Tah mesaniti he ninoja ga olili, me yakekotini he chu; Eku tene oyi ye agaladeta keka tasi nezo ye ganio olili. 28 Etthi nakho desi senda nadaya ko ta dae thlandathi kothe, Niotsi yazi kotsun kaothet ga kogo niniya gaigenda olili.

17 Eku edzentai dzine kotlaa Jesus Peter eku James me chili John chu inchu, shith tadincha be lon kotsun nigeninti, thane aginte 2 eku konda eteodei ga ainte mini keniti sateh lacha, me yu chu koshii laacha, se keniti late. 3 Eku kogainda, Moses eku Elias, kogo nigeniti yetsun kogende chu. 4 Eku Peter ka konde ele, Jesus tsun ekadi: Eh Kaothet, choa naoteh na ga konezo onte: Eka ninethun nite tushe nimbali tai naotthi, thligi ne a, thligi Moses ga chu thligi Elias ga chu. 5 Peter kara kotsun konde ele, kogainda, koth tekai ko ke natu, eku kogainda, koth koshigi kotsun kotzende koitle ka gedithek, ekadi. Tiri se yazi onte me gonieto, bego otie sindie ate tta, be datthek ga ndi. 6 Eku Jesus chilikoi eyi geditthek esi, go ni ke naginke, otie genejit chu agete. 7 Ekuiti Jesus kotsun kho acha kochadete ekadi chu, niateh, tasi go najit ile konde.

8 Eyi kotsun gete tho kogagenda, tene gagenda ile, Jesus zon. 9 Eyi kotsun shith tsun tanagateh eku Jesus kotsun konde, ekadi: eyila tasi yedoriya gaanda esi, tene nda eka dande ile, Niotsi yazi thlanithet kotsun nayeta kotsun ndi lon. 10 Eku te chilikoi yetsun kogende eka kedi. Ayika Scribes eka kedi, Elias atthe niniya ga olili? 11 Eku Jesus konde eka konde chu, Etthi onte Elias tatthe niniya ga olili, tasi oreyone seoole ga.

12 Kulu Sine nakho desi, Elias kah niniya ainte, kulu tene gi keodeyo ile, betsun tasi

aooti genithun esi, kah eka geiti lon. Se eyi kesi agonte Niotsi yazi yetsun tasi agoti tta kogo tahithi olili. 13 Ekuta te chilikoi otie keogedeyo tta kotsun konde esi John Baptiste go adi. 14 Eku tene gitthla go nigeniti, thligi tene Jesus tsun anatla, menda nikoditli eka yendi chu. 15 Eh Kaothet, se yazi etuminiini, etekoriyo ile, otie eya thlini tta tayiah, onkeh kon ke nadedethe, onkeh tu ta nadedethe. 16 Eku ne chilikoi tsun ninite Kulu etetinike tuye sendagetla lon. 17 Eku Jesus konde ekadi chu, Eh tene kotini etthi tzenithun ile, dza tzetsi, etlai odetha kotsun nakhe aote ga si? etlai odetha kotsun nakhetsun sinie ga si? toohte sego ninateh lon. 18 Eku Jesus Bethlini tsun natset konde: ekuiti ye cha detla acha; eyi kotsun eyi sa dze ninio si, ka eyi chilikoi senacha.

19 Ekuton Jesus te chilikoi me go niyeniti thani aginte, eka kedi, ayika nakhine tuye ekathitla lon? 20 Eku Jesus eka konde sude etthi nathun ile tta, etthi nakho desi tasi nitsele ithligi koii nitsilia ekadecho laonte etthi nathun nite, eyi shith kaandi ga, tushe kotsu yabone tsun aonde, kah akande ga olili; tasi thligi eku oreyo kulu, na ga tuye adandi ga ile 21 ekagonte ga kulu ekaonde khayadeti, eku etedeko chu anagotii ga ainte. 22 Ekuton Galilee ndee ke nagete esi, Jesus eka konde, Niotsi me yazi tene gare tene tsun kogayeniti ga olili. 23 Eku thlaginithi olili, eyi kotsun tai dzine ke nayeta ga olili, eku

getetineke otie indigedea lon. 24 Eku kotsun Capernaum go niginiti esi, eku eyike samba gatzenele natsetsi Peter tsun nikogethe, eka giendi chu. Si nakhe mekothere, tene samba natsetsi tsun, samba nayendi ele? 25 Aha ndi. Eku Peter kue nuyie detla esi, Jesus yethe konde, eka yendi; Simon ta ninethun si, tiri nini ko ga kaothet aginte esi ami go samba geinchu etthi ga agonti? gete yasike esi eku khaton kotsu esi? 26 Peter eka yendi Khaton kotsu, Jesus eka yendi, ekainte ko yasike getetsun kaogetne. 27 Kulu agonte, etakho nakhetsun kondie ile athile kothun; eyitta tu cho tsun dintla thlui ga dahnia, thlui tatthe thenechi nite kaonchu, be tha achodintla nite, be tha ta samba thligi goneo olili, eyi kainchu, ko gaonchu ga onte se ga olili, ne ga olili chu.

18 Ekuton Jesus te chilikoike mego nigeniti, eka kedi, yake kotsun kaothet me nini ke esi, ami tene ta koosi tene eli esi? 2 Eku Jesus chilikoi yazi ka konde tene detthi kotandizi ke nathet ayila. 3 Ekadi chu, etthi nakho desi, othlini cha nadaa nite, chilikoi yazi laande nite, ekonte zon yake kotsun kaothet me nini ke kotsun aande ga olili. 4 Tene oyi tiri chilikoi yazi laonte etedente, eyi tene yake kotsun kaothet me nini ke ko ta thligi koosi tene eli. 5 Eku tene oyi chilikoi yazi ko ta kotsun inthligi sizi ta yinchu nite, sinchu laonte. 6 Kulu tene oyi, eyi chilikoi yazi ko ta inthligi etthi se nithun

nite, kulu sego tuye nithun ayila, eyi tene tasi lacha guthli ga, tthe be kho enechu esi, eyi he tu cho tsun tzedekha nite me ga konezo olili tu cho ta thlanithet ga. 7 Tiri nini ke tene oyi tene ke ethle kechatzooti esi, ko ga tzagonte kulu ekanatzecha ga agooti olili; ekuta eyi tene be gare kecha atii esi, ka ye ga tuye olili. 8 Eyitta nila kethi eku ne ke inthlai kethi ne kecha ati esi tachegotta ne cha odinkha: ne ga etthi yinda ga onte eyitta dza kenetli eku nachiedea kulu onte, koosi ne ga konezo agonte ga, etakho nila nakhe eku ne ke nakhe gootii, kulu kon cho ke ontzedekha. 9 Eku ne nda ne kecha ati nite, kainchu ne cha odinkha, ne ga etthi yinda go onte ne nda inthlai kethi zon kulu, koosi ne ga konezo agonte, etakho ne nda nakhe gootii kulu kon cho ke onetzedekha. 10 Kogaanda, eyi tsutake ko ta inthligi kulu onka hole me natthun ga ile; tta nakhe desi ate eyike yake kotini he nageteh, se Tah Yake ithlasi mini gagenda lagecha. 11 Tta Niotsi Yazi, tene edzon deya esi ye keondi ga kogo niniya ate. 12 Ta natthun esi? tene thligi sayoni inthligi ko la tthunike oneno etii nite esi, kulu inthligi sayoni tsieya eyitta inthlai hole oneno ondathetsun thligi hole ko gandi, shith ta kotsun deya, eyila edzon deya esi yika kanota ga. 13 Etakho yenaguo nite, etthi nakho desi inthligi sayoni yego nindie ele, inthlai hole oneno ondathetsun thligi hole ko hoosi ainte, eyike tsieyaa ile kulu. 14 Sude ekagonte, nakhe Tah Yake otie eka yenithun, tiri chili-

koiake ko ta inthligi kulu tsiedathet ga ile. 15 Eyi chu ne chili ne kecha naothet nite, betsonitla, ethle konde ga, etini chu, nini chu zon etetini be ga onte tta ago, eku etini ne ditthek nite ; ka ne chili be neni ga anete. 16 Kulu etini ne ditthek ile nite, eku tene nithligi eku tene nakhe inchu, ekaonte tene nakhe, eku tene tai esi ko yati ta yatie etthi gare, etthi keguon acha. 17 Kulu etini eyi he tene tai yatie othetho ile nite, yatzeti kue konda eka go dondi ; kulu eyi he yatzeti kue kothetho ile nite, ne ga Niotsi cha tene eli, samba zon gonieto ate : 18 etthi nakho desi tasi tiri dee ke ethlenathle nite, eyi yake ko ga ekanathle ; eku taso tiri dee ke kaothet agathle nite, eyi yake ko ga ekanagothle. 19 Kaichu eka nakhe desi tiri nini ke nakhe ta tene nakhe koni ta ethleneli nite, Niotsi yego gedeke ga, ekuta se Tah Yake ko ga ekagole ga olili.

20 Eyitta eyi ke tene nakhe eku tai esi sizi gare thlagete nite, eyi Sine chu ko ta ko he ate.

21 Ekuton Peter Jesus tsun detla eka yendi, Kaothet se chili se kecha naothe nite, tanete kotsun me ga naonethle ga, thlatinge ani ? 22 Jesus eka yendi Sine thlatinge anete kotsun ne desi ga ile, kulu thlatinge monete thlatinge oneno kotsun olili. 23 Eyitta yake kotsun kaothet esi tiri nini ko ga mekothere ndethe laonte, te chilikoi ko ga edatle ko keodoya nite yenithun. 24 Eku go detle edotta esi, tene thligi bego nitzeniti, be detle thla guthli,

oneno mille samba ya onte. 25 Kulu nagondi ga tasi betsun guthli ile tta, mekothere ndethe eka konde eyi tene me tzeke, eku me yazike tasi oreyone betsun guthli esi, natzinchu ga, eyi he be detle thetsi ga. 26 Eku eyi tene mekothere ndethe nda nikodetli he yeodeke, eka yendi chu, Eh Kaothet tasi anenethun ile se detle oreyone naneno olili yendi. 27 Eku mekothere ndethe eyi tene te chilikoi onte tta etuyeneini me detle kaonthi, ye detle odete lon. 28 Kulu eyi kotsun eyi tene kadetla, etesun te chilikoi inthligi yeguon, ye ga datle guthli tta, tayachu, eku ye kaadachu eka yendi chu, ne edetle setsun nayendi. 29 Eku me chilikoi menda nikodetli, yeodeke chu, eka yendi, tasi anenethun ile sedetle oreyone naneno olili. 30 Kulu touti yendi, eku nadetla kue kotezin nuyie niyeniti te detle yetsun nayendi kotsun. 31 Eku etetsun chilikoike tati esi gigaienda tta, otie kogo naindegedethet tta, mekothere go nigeniti tagocha esi, oreyone eka giendi. 32 Ekuiti mekothere ndethe eyi chilikoi ka konde kogare eka yendi, Eh chilikoi nezo ile anete, nedetle thla oreyone ne ga naonethle lon, ekaonte nite eka odinle tta. 33 Ayika ne chilikoi etuneneini ile lon, sine se kesi etuneini, eyi kesi anei ga. 34 Eku mekothere ndethe yetsun inche tene tsingothet ga gayeniti, ko he nande te detle oreyone yetsun nayendi kotsun. 35 Sude eyi kesi ekagonte ga, se Tah Yake tene tsun akaole. Makhine chu nakhe dze tare kotsu

nakhe chilike na kecha naogete nite ko ga naonathli ile nite.

19 Eku ekagocha Jesus tiri yatie anonte, Galilee dee kotsun nadecha Judea dee ke kogo niniya Jordan kooni onte. 2 Eku tene gitthla me ke tzedetla, ekuyi etine oreyone sendagotla. 3 Fariseeke chu mego nigeniti, yatie go gichiete ga eka giendi; si tene te tseke odekha tasi oyi ko ga nite, si etthi olili? 4 Etine kotsun konde ekadi chu si edetle ke yaati? ani atthe tene thetsi, si be kodasho eli? teneyu eku tseke chu. 5 Edarie ade teneyu tuye ile te tah chu te no chu cha deta ga tuye ile, eku tseke inchu nite inthligi zon tene etthun laginte ga. 6 Eyitta eyi kotsun tene nakhe gili kulu inthligi zon goli ga olili. Eyitta Niotsi yatie ta tene ega kotsinnela nite tene echa nagotzele ga ile. 7 Eku eka giendi ekaonte nite ayika Moses edetle tene gayenechu, tene echagole ga tene te tseke onyidokha esi? 8 Jesus eka nako dete Moses nakhe tseke ontzedetha anakhoi nakhe dze koteyit ta agoi: kulu tatthe kotsun ekagote ile. 9 Sine chu nakho desi tene oyi te tseke gaendi nite othlini ati ile kulu, kaichu guli tseke nayechu nite esi, eyi tene koosi othlini ati: etlai tene oyi tseke koni ondekha eli kulu tene yinchu nite, eyi koosi othlini onte. 10 Jesus te chilikoi eka giendi tene te tseke go ekanacha tseke tzinchu esi kotoudea ile. 11 Kulu etine eka konde tene oyi tiri yatie

se cha tzinchu ga tuye, etlai kogo anithun zon. 12 Yenaneke tene tseke geinchu ga ile tene onte tta me no tsun niniya kotsun ekaonte ga beguthli. Yenaneke tene tseke geinchu ga ile tene aginte esi, eyi, tene kogare ekagogei: guli ke tene teseke geinchu ga ile tene aginte esi, getetinke getetsun ekanagei, Niotsi tene tsun kaothet gare ageti, tene oyi ekaoti esi ekaoli ga onte. 13 Ekuton tene chilikoi yazi Jesus go nigenila te ila ko tthi ke tadondi ga, ko ga yati chu; kulu te chilikoi, ile, kegedeti lon.

14 Kulu Jesus ekadi chilikoi yazi sego ninathle se cha nanaen ile, ko to kotsun yake ko ga Niotsi chilikoi yagoli olili. 15 Ekuiti te ila ko t[illegible] ke tadondi, eyi kotsun nadetla. 16 Eku, kogaienda, tene inthligi yego niniya, eka yendi chu, Eh Mekothere nezo, etlai tasi nezo aoti esi, eyi kokeka ithlasi onda koneni ga? 17 Jesus eka yendi ayike mekothere nezo se dindi? inthlidete zon sude nezo eli, eyi Niotsi onte; kulu inthlasi yonda ninethun nite, Niotsi yatie keondi yendi. 18 Tene eka nayedete, chotini adindi? Jesus eka yendi. Tene thlaonthe ile. Tseke he dza anothen ile. Enoi ile. Tene go kontsi ile. 19 Ne Tah, eku ne no chu keanete, kaichu, tene ne [illegible]o nande me gonieto, ete gonieto kesi. 20 El[illegible] eyi tene Jesus tsun ekadi. Tiri yatie oreyone keindi, chilikoi ethli kotsun, kozie chu tanaode esi ago? 21 Jesus eka yendi, sude konezo aote etudintle ga nite, tasi netsun si, oreyone

samba keka ko ganele, eyi ta tene etunetini ke etuniini, nite, yake tasi detii neta thela, tuhu te, se ke dintla. 22 Eku eyi tene tiri yatie edithek lon, nadetla kogo indidethe, kogo kokeeli tasi thla etii eyitta, ekacha. 23 Eku Jesus te chilikoi tsun konde, etthi nakho desi ndi, tene natii ile si, yake kue koga kotsun kenata ye ga onila. 24 Kaichu Sine eka nakhe desi, klincho tati gaonia ga deya tuye ile ye ga deya esi, kulu tene natii ile si, Niotsi kue koga kotsun ande ga tuye.

25 Eku Jesus te chilikoi kogo geditthek esi, koosi koga ogedeli eka kedi nite ami tene te tayini kendi olili.

26 Kulu Jesus kogainda eka konde chu, tene gare eyi tuye ekagonte, kulu Niotsi gare tasi oreyone tuye ile agonte ga. 27 Eku Peter eka nayadete, tene tsun konde chu, Kogainda, nakhine tasi oreyone tugathiti ne ke dote ga, ayi nakhetsun olili?

28 Jesus eka konde etthi nakho desi, nakhini se chilikoi yaathli si, tlaka, Niotso me yazi tasi oreyone sendagotla ga ninoja nite, eku mesaniti guthli ta heeta ye ke tatheta olili, nakhine chu ekananata heeta konezo oneno nakhe datthi, nanhenete kaadea tsun kaothet ga, Israel kotini koga aati. 29 Se chilikoi oyi te kue ke, te chili ke, te tezi ke, te tah, te no, te tseke, te yazi ke, te ndee ke, sega onte tta eyi ko gandi nite, monete ke tene thligi tila tthuni ke oneno tasi betsun ga, ithlasi onda he etii ga chu olili. 30 Kulu tene thla kothe

athiti genethun esi, nodeh aginte ga olili, eku eyike nodeh aginte si, kothe anatli ga olili.

20 YAKE kue tsun kaothet tene kue ko ga mekothere laonte, eyi kesi laededindi, se niakali ekledon esi kadeya tene ooah ga neshe ke agalagota koga. 2 Eku tene agalatzedeta etthi naondi ga ethle kogende, ka inthligi dzine ke samba tekai yazi keka, eyi kotsun se neshi ke agalaanda konde. 3 Kotlaa tai sa dze nonithe, kanadecha tene agalatzedeta ile, ka natzendi kue koga nagedeya kogainda lon. 4 Eka konde chu, nakhine chu se neshe ke agalaanda kotsun aande, etlai etthi esi na gaothle konde. Kah eyi kotsun gedete.

5 Eyi kotsun edzentai eku inthlai hole sa dze nigonthe, kaichu kadeya, kaichu kenacha ayila. 6 Eku sa dze oneno inthligi nonithe kadeya, tene agalatzeta ile esi kadi nagedeya ko gainda, eka konde, ayika dzine ogare cho nadaya agalaanda ile lon. 7 Eyike eka giendi tene oyi kulu nakhe tzea ile tta. Etini kotsun konde, nakhine chu neshe ke kotsun aande; etlai etthi si nakhetsun naonde ga olili. 8 Ekonte ekhetsun nonithe esi, mekothere ndethe neshe ke koga mekothere eli tsun konde, tene agalatzedeta ka konende yendi, ko samba ko gaonle, tene tatthe kotsun tene nodeh kotsun. 9 Eku eyike sa dze oneno inthligi nonithe goah, nigeniti esi, eyike samba tekai yazi ko ganila. 10 Kulu tene tatthe geli esi, eyike nigeniti, nakhine kothe agalaiita tta koosi nakhetsun

naonde nite genithun, kulu eyike samba tekai, yazi tene monete ko ganila. 11 Eku ko samba naginchu esi, tene kue ga mekothere menda nataougethi. 12 Eka kedi tirike tene nodeh aginte sa dze thligi zon agalakenda, kulu nakhente onthla nakhonmela nakhetsun nayindi, nakhine oreyone dzine sateh natset nagootii agalaiita. 13 Mekothere ko ta tene inthligi tsun konde ekadi, sella, ne ga etthi ile athle ile, inthligi samba tekai yazi keka agalainda ethledetsi. 14 Tlaka netsun onte esi, nidinchu, nadinta; tene nodeh be ganea kesi anethle ga yendi.

15 Sine setsun betsun kaothet ate, taothle yenithun kesi aothle ga sega etthi. Sine tene etuneini sodinesho tta koosi olili ninethun. 16 Sude ekagonte ga tene ke nodeh aginte esi, tatthe yagoli ga olili, tene ka tatthe aginte esi, nodeh anaotli ga, tene gitthla ka konde kulu thla ile yeinchu. 17 Eyi kotsun Jesus Jerusalem kotsun tadetla, te chilikoi oneno ondathetsun nakhe ko chasi yainchu, eka konde chu.

18 Kogainda, Jerusalem kotsun tadote esi, ekuyi Niotsi yazi yati ndetheke, eku Scribeske, koga yeniti ga agonte, Jesus he ye nagedetii thlaothe ga genithun.

19 Gentiles gatzemetii olili, Jesus nagedatsi ga, yeke gedettha ga chu, techin ke thlagoiethe ga chu, kulu tai dzine ke nayeta olili. 20 Eyi kotsun Zebedee me yazike, mo te yazi he Jesus go nigeniti me nda nikogedetli, betsun tasi taodeke chu.

21 Jesus eka yendi, ayi nega aothle se nmethun? eyi tseke eka yendi, se yazi nakhe dete ne ka geke nite yenithun, thligi nanie ka, thligi intzu ka olili nethun, yake kue anagonte nite ndi.

22 Kulu Jesus eka yendi, eyi sodake esi, kogo kodayo ile, le pot ta tasi eton laonte, nakhine si tuye ile ekaati? eku tasi asegei se ketaizi laonte eyi kesi si tuye ile nakhe ketaizi ga olili? na ga tuye ile ekathicha giendi. 23 Eku Jesus eka konde, ekuta le pot ta tasi eton laonte, eyi he bego aton esi, eku eka segei he se ketaizi kesi nakhe ketaizi ga na ga agonte si, kulu se nanie ka, eku intzu ka doke ga tene ekaothle ga sine eyigo Kaothet ate ile; kulu tene ga eka gonle si, Se Tah ko ga agonle. 24 Eku te chilikoi oneno kogo gedithek esi, ethle goondeke tsun otie ginche. 25 Kulu Jesu setsun gathi ndi, eka konde chu. Ka kodayo Gentiles kaothetke yagintsi ko ta kaogethe ga, eyike koosi nagotset esi, eyi koosi tene tsun kaadea. 26 Kulu nakhe ta eka gonde ga ile, eku nakhe ta tene oyi ko ga oondathe ole yenithun nite, na ga agalaonda ga olili.

27 Tene oyi nakhe ta ondathe ate yenithi nite, na ga tene agalanda eli ga olili. 28 Ekagonte ga onte Niotsi yazi naiya, tene thla estini be ga agalatzedeta ga ile, kulu etini tene ga agalainda ate, Jesus te taiyini tene thla ga dedetin chu. 29 Eku Jericho kotsun nagedecha tene thla, gitthla, gikedete. 30 Eku, kogainda, tene nakhe, ndade detlike againte,

tulu ka geke ; Jesus ekuyi detla gedithek esi, ye ke geze, ekakedi ; eh Kaothet etumahoniniini, David me yazi neli. 31 Eku tene gitthla kotsum yakotzende, nakhe ke koande ile go tzedi, kulu koosi yageze lon, eka kedi, Eh Kaothet etumahoniniini David me yazi neli. 32 Eku Jesus nathet tene ka konde, ekadi, ayi nathun? na ga taothle esi. 33 Tene eka giendi, Kaothet, yeodii anakhonle. 34 Ekonte Jesus etugoneini, ko nda chadentsi, ekuiti tene khoni yeogedii ko yagenda anagecha, yike nadeta chu.

21 Ekutox Jerusalem nitue nigedete, Bethpage go nigeniti, shith Olivet oyi, eyi tsun, eku Jesus te chilikoi nakhe godea. 2 Eka konde chu, yahone kue kayodela yazi kotsun thleatthe, ekuiti klincho me dzie nendeth me yazi he tayetlu onte eyi dakes, setsun ninachu. 3 Tene oyi nakhetsun tasi adi nite eka dandi olili Kaothet go madethi, ekonte tlakhoni yea godea olili.

4 Tiri oreyone ekacha, yunditon yati kooyshon yego konde, ta adi esi ekagocha, ekadi. 5 Sion me tue laonde eka dandi, kogainda, netsun Kaothet nego niniya, tsini onte, klincho me dzie nendeth ke tatheta, klincho me dzie nendeth me yazi yeate. 6 Eku te chilikoi ka gedete, Jesus eka konde kesi eka geti. 7 Klincho me dzie nendeth me yazi he nigenichu gete yu ko ke nigenila chu, Jesus ye ke tatheta agiela. 8 Eku tene

gitthla gete yu tulu ke nitehgele, yenaneke tthichini nagedetthi, tulu ke nikegenila chu. 9 Eku tene gitthla ye the gedete, yenaneke ko ke gate, yageze, eka kedi, Hosanna David me yazi tsun Kaothet mizi ta nago niniya, betsun sa tzenithun ga, Hosanna koosi nezo neli. 10 Eku etini Jerusalem nuyie detla esi, kue kayodela oreyone naita laonde, eka tzedi ami onte? 11 Tene gitthla eka tzedi, tiri Jesus onte, yati kooyshon onte, Nazareth Galilee ninike kotsun ainte. 12 Eku Jesus Niotsi kue nuyie detla, tene ethlego natzendi kogainda esi, tene oreyone kakodenishu, la tab kadetha chu, samba endageli me ke thela gotsun si, kayedela chu, betaklatzedetthike chua natzendi ga kadinchu lon. 13 Eka konde chu ka edatle onte, se kue yatzeti kue ooyi olili, kulu ethle go etzenei ga kothatsi. 14 Eku tene ndade detlike, eku tene nachiedeake, Jesus go nigeniti ekuiti sendagola. 15 Ekuton yati ndethe eku Scribes Jesus gagenda esi, etini tasi yedoria ati, chilikoi yazi yatzeti kue koyie yageze, eka kedi chu. David me yazi tsun Hosanna, tlaka otie kondie ile. 16 Eka giendi chu, ta ne tzedi si ko dinthek? Jesus eka konde chu aha, si edetle ke yaati? eyila tsuta, yaetoheahke, kulu eyi kogare Niotsi tene naci tzedi agola. 17 Eyi kotsun ko gandi kue kayo-dela cha'deya, Bethany kotsun acha eyi naneteh. 18 Sacho ekledon kue kayodela kotsun keta anacha si, tidendie acha lon

19 Eku chie techini naia gainda, ka yetsun detla esi, kulu ye ke chie guon ile, iton zon, eyitta yetsun konde, tuhu kotsun ne ke chie kananosha ile, ithlasi kotsun, ekuiti chie techini detzu acha lon. 20 Eku te chilikoi be gagenda tta otie giga odeli he eka kedi, eh tagonde, chie techini khoni detzu acha lon? 21 Jesus kotsun konde, konda ekadi, etthi nakho desi, otie sudathli aate nite, tuye nathun ile chu, ekagonte ga, eyila chie techini tsun acha si, nakhine chu eka go athle ga olili, eku chu shith yahone aonde yanatue tsun anecha dandi nite, kuta ekagocha olili.

22 Tasi oreyone khayadati ta sodake esi, tuye ile se nathun nite, ka eyi me kathaya olili.

23 Ekuton Jesus yatzeti kue nuyie detla tta, yati ndetheke eku tene ko ta ondathike gigo ninite kogagoneten tta eka giendi, ami ta gare tiri tasi aneti, ami yatie nega tenila kaothet ga anenela? 24 Jesus kotsun konde, konda ekadi, Sine chu tasi go inthligi nakho desi, eyi go etthi se dandi nite, Sine chu ami ta gare tasi athla esi, eka nakho desi ga olili ndi. 25 John tene ketaizi esi, chotie kotsu onte? si yake kotsun ate, si tene gare ayila. Eku ethle ta kogende, eka kedi, yake kotsu onte eka diti nite, etini anakonde olili, ayika mego etthi nathum ile. 26 Kulu tene gare ayila eka diti nite tene kogo niigit, Jol .i yati kooyshon onte, tene oreyone mego eka genithun tta. 27 Eku Jesus tsun kogende

eka kedi, bego keodiisho ile. Jesus eka konde, Sine chu ami yatie gare kaothet tta tiri tasi athle si, eka nakho desi ga ile touti. 28 Kulu etlai nathun esi. Tene thligi me yazi nakhe dete etii, inthligi ondathi tsun acha, eka yendi, se yazi, se neshe ke agalainda ga kotsonitla. 29 Etini eka yendi, eka othle ile, kulu kotlaa go nainithet tta, eku detla. 30 Eku inthligi be chili tsun acha, eyi kesi ayendi, kulu etini yetsun ekadi, aha, aka othle, kulu kotsatla ile. 31 Eyi tene nakhe esi, ami te Tah keonte? Tene eka giendi eyi ondathi. Jesus eka konde, etthi nakho desi, tene samba naetsike, eku tsekoi jirike kulu nakhe the Niotsi kue nuyie gedote ga olili. 32 Tta John sude etthi aati kodayo ga nago niniya ainte lon, kulu etthi adi me nathun ile; kulu tene samba naetsike tsekoi jirike, kah etthi adi genithun. Nakhini si tasi gaiaada kogo naindidate ga kulu kotlaa etini go etthi natthun ile touti.

33 Kaichu yatie kooyshon datthek. Yunditon tene inthligi kue gotii ga mekothere eli, chie ga neshe ke tasi nieli, techin tthi etsi, chie tu ga tasi anayele, kue tzenda thetsi chu eyi kotsun tene be agalatzedeta ga chilikoi goah, eku guli nini ke nitha kotsun detla. 34 Kachine chie yatiniti agocha esi, te chilikoi tene be ajalatzedeta kotsun godea, tasi chie esi katzele ga. 35 Kulu be agaltzedeta me chilikoi tatzachu inthligi gikedettlia, inthligi thlaginethi guli inthligi gieshi. 36

Kaichu me chilikoi koosi thla kotsun godea, kaichu eyi laonte kotsun eka tzei. 37 Kulu nodeh te yazi kotsun dea, ekadi, se yazi tta mego sa tzenithun olili. 38 Kulu eyi be agalatzedeta me yazi gaitzenda esi, natatzenei tiri be tah klaa tene eli ga, agoathi, thlaoothi nite nezo olili, tasi thla betsun ga si, oreyone nidootha nakhetsun, olili. 39 Eyitta tagiachu, neshe ke kotsun kagidekha, thlaginethi chu. 40 Mekothere ndethe neshe ke tsun kaothet onoja nite, eyi be agalatzedeta kotsun taole olili si. 41 Eka giendi eyi tene nezoileke tsingoteh ga olili, guli tene me neshe ke be agalatzedeta ga ooah, eyike tasi chie esi yatiniti acha nite, oreyone be gatzele ga agonte. 42 Jesus eka konde, si Niotsi edekle ke yaati eli? tene tthe kue kotzetsi, tthe thligi katzedeton, kulu eyi ke kue kla ke tthe oreyone ye ke thela acha: tiri edarie akanayila tta nakhe nda ga yedoria agonte. 43 Eyitta nakho desi Yake kotsun Kaothet me ga tasi aai si, eyi nago natzinchu ga olili, guli tene kotini ko gatzeniti, eyi tsun tasi nezo me chie laonte yagenesho ga olili. 44 Tene oyi tiri tthe cha dethe nite, tene zi nainchi olili; kulu tene oyi eyi tthe ye ke dathe nite tene zi tadatthi lacha olili. 45 Eku yati ndetheke, Fariseeke tiri yatie kooyshon tzeditthek esi, Jesus kogo konde keogediisho. 46 Kulu taoochu nite genithun, eku tene thla tta egenejit, yati kooyshon onte genithun tta.

22 Ekutox Jesus kaichu kotsun konde yatie kooyshon ta yatie ekadi chu. 2 Yake tsun kaothet tiri ndee ko ga mekothere ndethe laonte ate, te yazi khonija ko ga nasie oothle. 3 Eku te chilikoike kotsun dea, tene khonoja ga kotsun date ko kedi, kulu tene eyi kotsun dote genithum ile. 4 Kaichu guli te chilikoike kotsun dea ekadi, eyike koka yati esi eka go dandi, ekuta shetzoyi ga nigonthi onte, se ejirike, eyike yathleka chu ka thlanite, tasi oreyone sendagotla, tene khonoja ga kotsun aande. 5 Kulu getzennia ile, ko cha nagedete, inthligi ni agalanda kotsun acha, inthligi yu naonde ga detla. 6 Yenaneke me chilikoike tageachu kotsun nezo ile ageti, thlagogenite chu. 7 Eyi kotsun mekothere ndethe kogo dithek si, otie inche ate: te chilikoi ekhonke kotsun godea, eyi teneke tene the getsi esi, tsingote lon gete kue oreyone kedatla chu. 8 Eku te chilikoi tsun konde, tene khonoja ga agonte, tasi ko ga tenila, eyike koka konde esi onka aginti ile. 9 Eyitta kade oyi kotsun date, tagenete tene oyi gaanda si, tene khonoja ga kotsun gathi, eka dandi. 10 Ekagonte eyi me chilikoi kade oyi kotsun kagedete, tene katzenita ga, tagenete tene gutzeo esi, ethle nigenile, tene tsinte, tene nezo chu inthla; ekonte tene khonija ga, ka tene gitthla agocha. 11 Eku mekothere ndethe tene gaonda ga, konta detla lon, tene thligi tene khonoja ga, yu beotli ile gaienda. 12 Eka yendi chu Sella taonde nuyie dintla,

tene khonoja ga yu nezo ta neta ile? Kulu tene konde ile. 13 Eyi kotsun mekothere ndethe te chilikoi tsun ekadi, eyi tene mila eku be ke begagonasha, kade kotsun tadachu, kue kotozin koyie niachu, ekuyi tene yatzetsek, thlegugedekuz aocha. 14 Tta tene gitthla ka konde, kulu thla ile yeinchu. 15 Eku Fariseeke ethle gedete, ethle ta kogende, Jesus go nayati getsi, me yatie gare me kecha kedi ga. 16 Eku gete chilikoike Herodians he gitsun dea, eka giendi chu, mekothere, ka etthi anete nekodiyo, Niotsi kesi sude etthi kogagoneten chu, tene cha nojit ile, tta tene zi tzeninea ile chu. 17 Eyitta etlai ninethi si, nakho dindi olili; Cesar samba gatzeehi ga si etthi onte, si etthi ile? 18 Kulu Jesus natagenei ko koriyo tta, ekadi, ayika atasathli, tene naah athle. 19 Nakhe samba taondi be gaonda. Eku samba tekai yazi yego nigenio. 20 Jesus eka konde etlai tene ni onte bego tekedatle chu? 21 Cesar onte giendi. Eku ko nda ekadi, tasi Cesar be ga etthi esi, eyi be ganathle, tasi Niotsi be ga nezo esi, eyi Niotsi tsun gaonathle agonte ga ndi. 22 Ekuton me yatie geditthek esi, giga odeli, gigodea, gichasi nadeta ongedete. 23 Eyi dzine ke Sadducees kotini gigo ninite, eyila nayita dzine go etthi genithun ile, eka giendi. 24 Eka kedi, Mekothere Moses ekadi, tene thlanithet nite, be ya hole si, yetlaa te chili eyi tsekoi naichu ga mondege ga me yasi yaneshi ga agonte. 25 Eka yeedi kotsun

nakhe ta tene thlatingi ethle goondege gili, inthligi goonde eli, tsekoi inchu be yazi hole etii, thlanithet si, te tsekoi te chili tsun ye gandi. 26 Etetini chu eyi kesi ayii, thlanithet kokesi te chilike eyi kesi agei, nodeh kotsun. 27 Kotla kah tsekoi thlanithet, eyi chu acha. 28 Eyitta naitzeta nite, ami ko ta be tsekoi eotii olili ethle goondege thlatingi kotsun eyi tsekoi giinchu tta. 29 Jesus kotsun konde ekadi, kah naedonata, Niotsi yatie eku, Niotsi natset onte kodayo ile. 30 Yotzeeta dzini ke nite, tene khonitzita ga ile, tsekoi ko gatzinchu ga ile, kulu Niotsi he yake kotinike lagogecha. 31 Kulu yotzeeta dzine ke kogo eka nakho desi si, Niotsi me yatie ta nakhetsun konde, si me ke yaati, kah ekadi. 32 Sine Niotsi ate, Abraham ga, Isaac ga, Jacob ga, Niotsi ethle; Niotsi tene kondi ile ke oyi ko ga Niotsi ate ile, tene tzenda ga ate. 33 Eyi kotsun tene thla eyi go tzeditthek esi, me yatie kogo yaogedeli. 34 Eku Fariseeke kogo geditthek Sadduceeke tuagedoota gothli, eyike chu thlegete. 35 Kota inthligi, etthi goah ga kaothet eli, yatie go ye konde ahtayeli ga, eka yendi chu. 36 Mekothere Niotsi yatie oneno esi, chotini thligi ke kooni ainte? 37 Jesus eka yendi. Niotsi netsun Kaothet eli si, me gonieto ga, ne dze tare oreyo, ne taiyini he oreyo, ni ni ta oreyo chu anete. 38 Tiri tatthe yatie onte kooni chu onte. 39 Kokesi kaichu thligi guthli eka onte, tene neon nande me gonieto,

ete gonieto kezi anei. 40 Tiri nakhe yatie ke Niotsi yatie, eku yati kooyshon yatie, tenila. 41 Fariseeke thlegete kotsun nila, Jesus eka konde. 42 Ekadi, Christ go ta nathun si? Ami me yazi onte? Eka giendi lon, David me yazi onte. 43 Etini eka konde ekonte nite, taonde David Edarie beta gare Kaothet yendi, ekadi chu. 44 Kaothet eli si setsun Kaothet yendi se nonie ka thineta, tene ne chaigethet esi, nekeaginte agothli kotsun adi. 45 Ekaonte David setsun Kaothet yendi nite, taogade me yazi onte esi? 46 Eyi kotsun tene yedente guthli ile, tuye tasi ayendi, eyi dzine kotsun tene tasi yatie go giodeke ga ginejet.

23 Eku Jesus tene thla tsun konde me chilikoi eh chu. 2 Ekadi Scribes eku Farisees Moses heta ke gedetthi. 3 Eyitta oreyoni ta tasi eyi koganakhogeniten esi, eyi me keandi ekaati chu; kulu go kezi tasi ageti esi, ko ke aati ile; ekaoti kedi, kulu tasi ageti ile. 4 Khee neta tene ke ketsooya lageti, ketzekhee ga tuye onte, kulu tene ko ke nigieli ageti, getetinike gete ilatthuni ta konitzilia tene tzaonde genithun ile. 5 Eyi chu tasi oreyone getsi esi, tene nakhe gaienda niti genithun ta zon ageti; gete yu edetle laonte getsi, gete eh nendeth getsi chu. 6 Eyi chu shetzeshi ga agonte nite, nakhine zon konezo dotthi ko gonigeto, yatzeti ga agonte, tlaka tatthe gedetthi chu. 7 Natzendi kue

ka, eth' ila tzeton chu, Kaothet nakhe tzedi nite ge hun. 8 Ekuta Kaothet nakhe tzedoti ile, inthlidete nakhe ga Kaothet eli Christ ooyi, nakhini ethle chilike laate. 9 Tiri dee ke tene oyi Se Tah edandi ile, thligi zon nakhe Tah eli, yake yenda eli. 10 Eyi chu kaothet nakhe tzedoti ile, thligi zon nakhe ga Kaothet eli, Christ ooyi. 11 Ekula tene oyi tene hoosi ayetedete nite eyi nakhe ga agalanda olili.

12 Tene oyi etedinchai etedetsi nite, eyi karai anatli olili, tene etego etunetini aidithun nite eyi koosi anatli olili. 13 Kulu na' hini Scribes, Farisees chu tuye aate, tene nanaah aathle, yake tene tsun kotatenaton laonte, nuyie godathi ile, eku tene eyi kotsun doote genithun esi, ka touti ko nathun oyi. 14 Tuye aate nakhini Scribes, Farisees, chu tene nanaah aathle, tseonquike ko tene hole, ko yu he be dooteh, estini tene nda yatie nendeth atsi oyi, eyi ko keka koosi tsinakhotzethi. 15 Tuye aate nkhini Scribes, Farisees chu tene nanaah athle, tiri nun yamodate, tene thligi go noni ga yenathun, nakhe kesi yaoti ga ekaha si, taonde eyi bego nano nite nakhe hoosi edarie thlini yathatsi.

16 Tuye aate, nakhe nda hole kogaonaten, eku dandi tta tene oyi yatzeti kue gade etthi yati kulu estini onte nithun, kulu tene oyi yatzeti kue samba ko ke thela gade, etthi yati nite, ekuta estini ile nithun. 17 Otie kooashon ile, tene ndade datle aathle, chotini

koosi onte nathum esi, yatzeti kue eku samba ye ke thela edarie ga? 18 Kaichu tene oyi me ke tthi tsedekon gade, etthi yati, tta estini onte nithum, kulu tene oyi tasi edarie ga ko ganiti yeka thela gade, etthi yati nite, ekuta estini ile nithum. 19 Otie kooashon ile tene ndade datle aathle, chotini koosi onte nathum esi, me ke tthi tzedekon eku tasi edarie ga ko ganiti ye ka thela? 20 Tene oyi me ke tthi tzedekon gade, etthi yati nite, kah eyi chu tasi yeka thela chu, kogo etthi yati ainte. 21 Kaichu tene oyi yatzeti kue gade etthi yati nite, kah eyi chu, etini nuyie nande esi kogo etthi yati ainte. 22 Tene yake kue gade etthi yati nite, ekuta Niotsi tsun chta etini ye ke theta chu kogo etthi yati ainte. 23 Tene tuye aate, Scribes, Farisees chu tene nanaah aathle. Edarie ga tasi gatzele esi, iton nezo eku tasi nitseli, ekaonde aai, kulu yatie etthi begare etthi atsei esi, eyi ka be gaandi aate, ethletsun etthi atsei, ethle etutsenetini, etthi tsenithum tiri ekaonde aai ga agonte, guli chu be ganaandi ile. 24 Tene ndade detle kogaonaten aate, tthii tsun thayoodatsi, kulu tichati me chini necha dateh olili. 25 Tene tuye aate, Scribes, Farisees chu tene nanaah aathle, lepot, eku ttha kenaatsi esi, be ke zon aai laonde, kulu koyie esi, natseneah chu, tasi khatzedeyi, eyi eh taneo agati. 26 Nini Farisee anete ne nda hole, tatth lepot eku, ttha kenaotsi esi be ta konezo anele kogare be ke tiniti si, oreyone sude tekuli aonle

chu. 27 Tene tuye aate Scribes, Farisees
chu tene nanaah aathle, tene thettza ko ke
kotekai atsei landaathle, khi kade sa kogage-
nda ga, kulu koyie tene the me tthuni thela
ta taneo injit chu. 28 Se ekaonte nakhini
chu, khi kade konda tene nakhe gagenda ga
etthi aati, kulu nakhe yie tene naah zon,
othlini chu taneo aate. 29 Tene tuye aate
Scribes, Farisees chu tene nanaah aathle,
eyitta ekaati, tene the theitza yati kooshon
aginte, kue laonto ko ke koon agalaanda, tene
thlagenite sude etthi tene gili tta, ko theitza
seaathle. 30 Eka dandi chu. Eh, ondatheke
yageenda ton, nakhini yita nite si kothite
athite nite go kesi aiiti ga ile, yati kooshon ko
tele thla kadetli ageti, nakhini tuye ekaiitla.
31 Kulu nakhini ete kecha adandi tta ekoda-
yo, eyi tene yati kooshon thlagenite esi, tlaka
koyazi ke yaathli. 32 Eyitta nakhe Tah ke
etlai ageti esi go kesi aati ga. 33 Natoothi
aate, natoothi thlini yazike laathle, taonde
Bethlini kue yie tene tseigothet, eyi kocha
date nakhe ga tuye. 34 Eyitta, kogaanda,
yati kooshon, eku tene oyi kooshon, chu edetle
kogaoneten nakhetsun dea olili, kulu ko ta
nane thlanate olili, techin ekhonta ke ninatsek
olili: yenaneke yatzeti kue yie ko kedattha
eku, kue kayodela konta kotsun konadate ana-
khola. 35 Se ekagocha olili, tatthe kotsun
tene nezo yalike kotele kadetli esi, eyi ga onte
tta nakhe ke anagocha ga. Abel be tele intli
etthe eli, kulu eyi kotsun, Zacharias chu,

Barachias be yazi be tele acha, yatzeti kue yie tthi tzedekon koka thlaathi eyi chu. 36 Etthi nakho desi, eyi oreyone nakhe lotini ke kotsun ekagocha. 37 Eh Jerusalem, Jerusalem, yati kooshonke thlaninethi esi, tene nakhetsun godea aginte, kulu tthe ta goeshi he thlagenite. Ekuton di cho me yazi te tsone nachiele niele esi, eyi kesi, sini chu holoni Jerusalem kotini chinakhoethle ga, Kulu touti nathun oyi. 38 Kogaanda, nakhe kue ko ga tene hole olili. 39 Eyitta nakho desi tuhu kotsun se gaanda ile, se ga etthi noethi kotsun adandi olili. Etini Kaothet nizi ta niniya tta mego sa tzenithun ga.

24 Eku Jesus kadetla, yatzeti kue cha nadecha, me chilikoi ke mego nigeniti yatzeti kue koka kue koon, etini kogaenda ga agete. 2 Jesus eka konde, tirike si oreyone ko gaanda eli? tthe thligi eke tatheon ga ile. oreyone natli ga agonte. 3 Eku, etini shith ke theta esi, me chilikoike konaton mego nigeniti, eka kedi tagonte eka gonde esi, eka nakho dindi, si begare keodoya guthli nini noija nite, eku nun deotli dzine esi, ayi gare keodoya? 4 Jesus kotsun konde, ekadi, otie aate tene nakho tzenoah sena. 5 Tene thla sizi ta nathletzenita olili, eka tzedi olili. Sini Christ ate, tene thla nagoneah olili. 6 Ethletzekon kogo datthek olili esi, ethletzekon go kotzende koetli nite, otie keodayo kogo kothatii ile; tiri oreyone ekagocha ga agonte, kulu

nthla nodeh dzine noothi ile. 7 Ethle otinike ethle kecha naogethe olili, tiri deeke koga kaothet eli e i, yedente eli chu ethle kecha naothi, tene ga beh hole olili, eya thlini goole chu, nun tadelon agonde, ninike thla ekagonde ga. 8 Ekuta tiri oreyone koni tatziah onte. 9 Eku kotsun koganakhogeniti olili, nakhe ga onila ga eku hla akhogote ga olili: oreyone tene kotini nakhe tzudegetene olili, sizi ga onte tta. 10 Ekuiti tene thla yatie ko kecha tzetsi, ethle go dzathledote, ethle g tsudetzetene onli. 11 Eku yati ke thla nagonea ga n imiti olili, tene thla nagogeneah olili chu. 12 Kojiri yagotsi yagothle, keoni ageti tta, tene ethle gonitzeto koka, yatzekuth andagootı. 13 Kulu tene be lon kotsun nigoa nite, tla a, eyi ko cha etekeondi ga olili. 14 Tiri konde nezo. Niotsi tiri dee ko ke kaothet ga me go kotzende ga agonte, oreyone ninike tene kotini mego tzeditthek olili, eku nun deotli dzine kah noothi onte. 15 Eyitta kogaanda eyi tene taitzea aondagocha esi, eyila Daniel yati kooshon e'i, kogo konde nila, edarie tsun koga niodedethe gaanda nite (tene edetle ke yati nite ekeodoya olili). 16 Ekuiti getetinike Judea ninike nagete esi, eyila shith ta gedote ga agonte. 17 Tene tah kue nande nite, nadontla ga ile, te kue kotsun tasi inchu ga ile. 18 Tene neshi ke kotsun ate esi, te yu etudesho nite, ye ka naoya ga ile. 19 Eku eyike tsuta he aginte esi, koga tuye olili, ko yazike yaetoh agete esi, eyi dzineke koga tuye.

20 Eyika khayadati khaie esi eku etai dzine ke ko cha kadate ile. 21 Ekuton tene koosi taitzea agocha; seh tatthe nun thetsi esi, tuhu kotsun chu eka gonde ile hole, touti, eka gonde ga ile. 22 Ekuton ekagocha esi, khidi kokeothi ile nite, tene thligi yenda ga ile; kulu Niotsi chilikoi gili ga onte tta tiri ekaonde khidi anonte. 23 Ekuiti tene oyi nakhetsun ekadi nite, gaonda, choa Christ eli, yee eli soodathli ile. 24 Tta Christ elaonde kulu etthi ile, eku, yati kooshon elaonde kulu etthi ile, nigeniti olili; konda sa agootii, eku tasi edoriya lanagootii, otie ekageti tta, kachrine ko ga tuye ile Niotsi chilikoi nagogenea lon. 25 Kogaanda, ko the ton nakho desi ainte. 26 Eyitta eka nakho kedi nite, kogaanda, etini kotthi kotsun eli, eyi tsun date ile, kogaanda, kue koyie kondaton nande mego sudathli ile. 27 Tta iitihkoni inteh tsun, yata kotsun, bodati esi, eyi kesi seh eka gonde, Niotsi me yazi noija olili. 28 Tta tiri nun ke tasi thlanithet esi, tetoni cho eyitsun yego thleeteh ga olili. 29 Eku eyi dzine ke otie taitzea klaa, khi khoni dzine sa koni hole acha olili, tuthi sa taiio chu, thunke yake kotsun tadeke olili, yake kotege tsun nagatsi kotse esi, eyi oreyone taodelon olili. 30 Ekuiti ekagocha esi, Niotsi ya noija ga koniitoo tasi gatzenda olili, ekuiti oreyone nun ke tene kotini thlachoe mego inditzedea olili, ekuiti Niotsi ya koh ta yake tsun noya katzenita olili, natset he, me saniti he chu. 31 Eku

etini metsun yake kotini guthli, kotsun dea olili, be ta tzechin laonte onkluthi kotsende he atzei, Niotsi chilikoike yagonli esi thlante nigotzenile olili, tingi nitsi kotsun, yake me lon kotsu guli me lon tsun ekagocha. 32 Yatie kooyshon ta chie cho me techini gade tasi koganahoneten, tthichini koni intoni acha esi, eton koni bodati nite chu, ekuta imbe tsun nitha ile acha keodayo. 33 Seh ekagonte nakhini chu tiri tasi ke oreyone agocha gaanda nite, ko keodayo, etini nitha ile ate, thinta go niniya.

34 Etthi nakho desi tiri tene kotini hole anacha, ko the ton tiri oreyone ekagocha andatli. 35 Yake chu nun chu be lon guthli ga, kulu se yati be lon guthli ga ile. 36 Tene oyi dzine esi, eku eyi sa dze ke ninio esi, yekeodesho ga ile, yakekotinike yake nate chu touti, ekuta se Tah zon. 37 Ekuton Noah yenda ton esi, ekagocha kesi, kaichu ekagocha Niotsi ya naija nite. 38 Tta eyila ndeoke tu tadimi ko the ton tene, tlaka, shegeshi chu, yageton chu ageti, tene khonegeti chu, egagoshi ga koganiti, eyi dzine ke Noah techin tsu cho keiya kotsun ekageti. 39 Ekageti tasi naogele ile, kozare tu tadimi agocha, oreyone tu cho he thlagonite. Kaichu Niotsi ya naija nite ekagocha olili. 40 Tene nakhe, neshe ke agote, inthli dete yinchu olili inthli dete ye gandi. 41 Tsequi nakhe tasi naegedakhe olili inthli dete yinchu olili inthli dete ye gandi. 42 Khaedenai, tta etlai sa dze ke ninio nakhe

Kaothet ninoja ekodayo ile. 43 Kulu tiri ekeodoya tene nezo te kue otie kendi nite, etakho tuthi ke tene enii naole nite yeka ooii olili, ekaonte nite te kue tasi agoote ga ile. 44 Eyitta nakhini chu, seniathle andaraati, eyila sa dze ke ninio me go nanathi ile esi, ekuiti Niotsi ya naija. 45 Ami me chilikoi ye ga etthi ati esi ye ga kooyshon eli esi, te mekothere kue kendi tene eli ga olili tta moshetzeshi thela esi, etthi noothi ton ko gandindi? 46 Eyi chilikoi mindie ga te mekothere ninoja nite kara akati ye guon. 47 Etthi nakho desi eyila te yu oreyone kotsun kaothet ayoole ga olili.

48 Kulu chu eyi chilikoi dza ati nite esi, te dze ta eka yenithun chu, eh se mekothere khidi noija ile. 49 Eyi kotsun yente chilikoi ke nanetli andarandi, sheti heta, tene kon tu tzenaton he aton chu ati 50 eyi chilikoi te, mekothere dzine ke oyi yika gaonda ile esi, sa dze ke ninio oyi chu tlakhoni be zare onoja olili. 51 Kah tayedinta olili tene ke naneahke ko he nate ga kotsun yeatineshu, ekuyi yatzetsek, eku thlegugetekuz yagonle.

25 Eku yake kotsun kaothet me chilikoi etethekoi eneno laginte olili, eyike gete ekare kon china kah nigedinchu tene khonija meniti gedetla. 2 Eku ko ta sulai kugeyon aginte, sulai kugeyon aginte ile. 3 Eyike kugeyon aginte ile esi, gete ekare kon nigedinchu, kulu ni klesi keginchu ile. 4 Kulu

eyila kugeyon aginte esi, ekare kon tuni ta ni klesi be ta ila keginchu. 5 Tene khonija khidi nitla ile esi, etethekoi oreyo choginteh he agete. 6 Eku tuthi tandizi tene onkluthi kogende koetli, kogaanda tene khonija nitla ate, kadate, meniti date. 7 Ekuiti eyila etethekoi oneno oreyone niginteh, gete akare kon senagete. 8 Eyila kugeyon aginte ile, kugeyon tsun eka kedi, ni klesi kathaya kotsun nakheganachu nakhe ekare kon kachine yanetthi. 9 Kulu eyila kugeyon aginte esi, eka kedi, touti, etakho, oreyone nakhe ga kenete ile, kulu tene ni klesi natzendi kotsun date, nake ga kogo naandi.

10 Kah nagendi kotsun gele esi, tene khonija kah nitla, eyike kah aginte esi, ekuta me he kue nuyie gedete, ko ke kotatiniton ainte chu. 11 Kotlaa guli etethekoi kogo niginite, eka kedi, Kaothet, Kaothet, naga kota katinichu. 12 Kulu etini kotsun konde, ekadi, etthi nakho desi, nakhe keodeyo ile. 13 Eyitta khadenai, etlai dzini esi, etlai sa dze ninio esi, Niotsi ya noya noothe ga onte kodasho ile. 14 Ekaonte tene laonte nitha ninike tsun tasi kaate, te chilikoi koka konde te samba ko ta ko ganila. 15 Te chilikoi inthligi, samba sulai ye ganila, inthligi, samba nakhe ; kaichu inthligi, inthli dete ayila, etlai onte tene eli, me ga tuye ile esi, eyi kesi tene samba ko ganila, eyi kotsun nitha deya. 16 Eku eyi tene samba sulai katheya ye ta tasi nayendi tene ta endayele gare, kaichu guli

samba sulai thetsi. 17 Etini chu samba nakhe katheya esi, etini chu, kaichu ye ta samba nakhe thetsi. 18 Kulu etini samba inthli dete katheon esi, kadetla, kotles koyie khagoinke, eyi ke te mekothere me samba nanii. 19 Eyi kotlaa tha anagonte, eyi mekothere chilikoi ke tsun kaothet eli esi, ka ninotla ko samba yodetah. 20 Eku ekainte, etini samba sulai katheya esi, yego nitla, kaichu guli samba sulai he ate, ekadi Kaothet anete samba sulai se ganinela, gaienda, eyi he kozie guli samba sulai koneni. 21 Te mekothere eka yendi, konezo anela, chilikoi nezo chu etthi chu anete, tasi thla ile he etthi anele tta, tasi gutthla mo kaothet anothle ga, ne mekothere he inthla nakhindie ga agonte. 22 Eyi kotsun etini chu samba nakhe katheya esi yego nitla, ekadi chu, Kaothet anete, samba nakhe se ganinela, gaienda, eyi he kozie guli samba nakhe koneni. 23 Te mekothere eka yendi konezo anela, chilikoi nezo chu etthi chu anete, tasi thla ile he etthi anele tta, tasi guthla mo kaothet anothle ga, ne mekothere he inthla nakhindie ga agonte. 24 Eku etini samba inthlidete katheo esi yego nitla, ekadi chu, Kaothet anete, kah ne keodeyo tene koteyit anete, tasi kogo ninela ile, kulu eyi kotsu tasi nindile, tasi ninile ile kulu eyi kotsu tasi kaanele. 25 Eyitta nego nejit, ekuta kadetla ne samba kotles ta nanii athla, gaienda, eyi netsun onte, nah. 26 Te mekothere kenayadete eka yendi, chilikoi nezo ile

anete tzudintie chu sodinesho lọn, tta tasi ninethle ile kulu eyi kotsu nidethla, tasi niethle ile kulu kotsu tasi kadethla. 27 Nini ekanei ga agonte, se samba tasi endatzele ko ta ninineo, eka onte sini onmanija nite etlanete samba nania esi eyi chu keonete se gaole ga agonte. 28 Eyi ago etini samba inthli dete katheo he cha naachu, eyi tene samba oneno katheya be ga naachu. 29 Tene ke tasi katheya esi, tlaka tasi be gatzele olili, eyila koosi katheya ga, kulu tene tasi katheo ile esi, yazia betsun guthli tta eyi kulu be cha natzinchu olili. 30 Eyi chilikoi unka hole eli esi, khi kadi seh kotinitli kotsun ondate, eyi konda tu tele eku ko gu thlegotekuz agonte ga. 31 Eku Niotsi Ya me saniti ta noija nite, me yake kotini yatekai me aginte ga, ekuiti, etini hetta ke tatheta olili, me saniti he ate. 32 Eku o'eyone tene kotini thlachoe thletzete menda nagedeya olili, ekuiti, tene ethle chatzedeli olili, sayoni, emba cha echagoole kesi lagonte, Sayoni kendi kesi ati ga. 33 Sayoni geli esi, nonie tsun niile ga kulu emba geli esi intzu tsun niile ga. 34 Ekuiti tene tsun Kaothet, eyila nonie tsun agecha esi kotsun ekadi olili, te, setun gatthi, Se Tah nakhetsun mindie ate, Niotsi kue nuyie date, nakhe ganiti onte, atthe tiri dee thetsi eku kotsun segotla onte. 35 Tta Sine tidendie ainte be se gadandi ; Sine tuake ainte, tu se gadantsi ; Sine ghaton ainte kulu nuyie nitla se dandi. 36 Intene ainte yu se ganatha ;

MICROCOPY RESOLUTION TEST CHART

ANSI and ISO TEST CHART No. 2

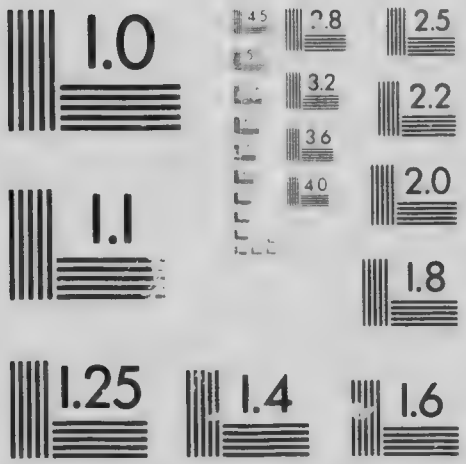

APPLIED IMAGE Inc

1653 East Main Street
Rochester, New York 14609 USA
(716) 482 - 0300 - Phone
(716) 288 - 5989 - Fax

Sine eya ainte sego kenaata : Sine kue kotezin nuyie nainde kulu setsun ninate. 37 Eku teneke nezo geli esi metsun kogende olili, ekakedi, Kaothet choton tidendie anete ne gaiita, ne gaditi chu tuake anete tu ne thaditi lon. 38 Choton ghaton anete ne gaiita, nuyie niiti? intene anete yu ne ganitha. 39 Choton esi eya anete ne gaiita? kare kotezin nuyie nanende nego ninite lon? 40 Ekuiti tene tsun Kaothet kotsun konde, eka konde chu olili. Etthi nakho desi, se chilikoi ke kota inthligi koie adetsillia me ga ekaai tta setsun ekaai lanaai lon. 41 Eyi kotsun etini teneke intzu tsun niile kotsun ekadi olili, yahoni se cha date, tene jiri yaathle, ithlade dakon ga kon tsun date, eyila methlini eku me chilikoi ke chu ko ga thetsi onte. 42 Tta Sine tidendie ainte, kulu be se gadandi ile, Sine tuake ainte, kulu tu sethadantsi ile. 43 Sine ghaton ainte kulu nuyie se thachu ile : Sine intene ainte kulu yu se ganatha ile, ega, eku kue kotezin nuyie nainde chu ainte, kulu setsun kenaata ile. 44 Eku teneke kenayageti, eka kedi olili, Kaothet, choton esi, tidendie eku tuake. eku ghaton, eku, intene eku eya, eku kue kotezin anete ne gaiita, nega agalaiita ile chu. 45 Ekuiti etini kotsun konde, ekadi olili. Etthi nakho desi, se chilikoike ko ta inthligi koie adetsillia me ga ekaai ile tta setsun ekaai ile chu aainte. 46 Tiri ke inthlasi taitzea ko lon guthli ile, eyi kotsun tzete olili ; kuta tene nezoke ithlasi tzenda kotsun tzete ga.

26 Eku eka gocha Jesus tiri yatie oreyone adi -i ka anonte esi, te chilikoi tsun konde.

2 Ko kodayo, yundo nakhe dzine nonithe klaa sayone thlatzethi he nasie getsi, ekuiti, Niotsi Ya kogatzeniti olili, techin ekhonta ke thlanithet ga agonte. 3 Eku yatike, eku edekle kotini, teneke ko ta ondathike ethle nitzeniti yati ndethe cho Caiaphas ooyi, me kue kotsun agecha. 4 Ethleta yakogende, kulu natagenii ageti, Jesus tatzochu ga kondaton thlaothi ga kedi he ageti. 5 Kulu nasie getsi eyi dzine ke ekaotli ile kedi, etakho tene tuye tta naogedete olili. 6 Ekuton Jesus Bethany kue kotsun eli, Simon betthun ijit ta eya eli, me kue nainde ele. 7 Ekuiti tsekoi inthligi yego niniya nariti keele, tune tatheo, otie nariti nezo onte, detii chu ainte, ye tthi kedenti, etini tene he sheti lon.

8 Ekuta te chilikoi gigaienda esi, otie kondie ile, eka kedi, ayika tiri estini kade keothe. 9 Tta tiri nariti samba thla keka nagotzendi nite nezo, be ta tene etunetini ke esi etutzeneini ga.

10 Jesus kogo keodeya lon, eka konde chu, ayika eyi tsekoi nadateh, eyi se ga ati esi konezo ayila. 11 Tene etunetinike ithlasi nakhe tho nade ga, kulu sine ithlasi nakhe ate ga ate ile. 12 Tsekoi nariti se zi kedeli esi tene be ta se zi nisoteh ga ayila onte. 13 Etthi nakho desi, choti oyi tiri konde nezo go kotzende atzei esi, oreyone nun ke kulu eyi

tsekoi ayila, eyi chu mego kotzende olili, mego kenitzedeti ga agonte. 14 Eku te chilikoi oneno nakhe, ko ta inthligi Judas Iscariot oyi, yati ndethe ke kotsun deya. 15 Eka konde chu Jesus nakhe gaotii keka etlai se ganathle olili. Ekuiti samba tekai tai oneno ne gaole giende. 16 Eyi dzine ke kotsun ko gaotii ga thani yedenii, seb be lon niodedethe. 17 Ekaonte nasie getsi thlete thlekon ile shegeyi, atthe dzine ke, Jesus te chilikoi yigo ninite, eka giende chu, tene he nasie sheoti ga choti seootle ninethun? 18 Ekadi kue kayodela kotsun date, tene inthligi eka dandi, Mekothere ekadi, ka se lon niodedethe, ne kue yie nasie otsi, se chilikoi he aoti chu. 19 Ekuta Jesus me chilikoi ekageti, eka konde kesi ageti, nasie shegeshi ga segiela. 20 Eku ekhetsun nonithe, te chilikoi oneno nakhe gedetthi ko he theta. 21 Kara nasie shegeshi esi, ekadi, etthi nakho desi nakhe ta inthligi guthli, etini kogaseniti olili. 22 Eku getetinike otie indigedea, oreyone eka giendi andarandi, Kaothet Sini ate eli? 23 Kuta kotsun konde, ekadi, etini onte, mila tthaa ke dete, eyi onte kogaseniti olili. 24 Niotsi Ya yego edatle ainte, eyi kesi agoti ga; kulu eyi tene ga tuye olili, be ta gare Niotsi Ya kogayeniti nite, eyi tene tiri deeke tene eli ga begooli ile nite me ga nezo olili.

25 Ekuiti Judas, eyila kogayeniti esi, ye ke konde ekadi, Mekothere, Sini ate eli. Jesus eka yendi. Ka, thla adindi. 26 Ekuton kara

shegeshi esi Jesus thleteh nidichu, yeke yati chu, tayedezhi chu, te chilikoi ko gadindi ekadi chu: tiri achu sheayi, tiri se zi onte. 27 Ekuiti chie tu tuni niditon, ye ke yati chu ko ganiton chu, ekadi, nakhine oreyone betsu aton. 28 Tta tiri se tele onte, koni sego konde nezo ethle kotzende ga, tene gutthla ga kaintli onte, ko othlini kogo ongodote ga. 29 Ekuta nakho desi tuhu kotsun tiri chie tu bego eton ga ile, yundo si, eyi dzine ke kotsun se tah kue aiicha nite, nakhe he esi, kaichu koni bego eton ga agonte. 30 Eku shin ta gechin klaa, shith kotsun tagedete, eyila Olive ooyi. 31 Ekuton Jesus eka konde, nakhine oreyone Sini tta sego tuye nathun olili tuhu tuthi ke; Tta edatle onte, Sayoni kendi nanotli, eku sayoni yaoli ke esi, sayoni oreyone kothani ajidea olili. 32 Ekaonte kulu Sini naita olili, kotlaa nakhe the Galilee kotsun kenata olili.

33 Peter Jesus tsun konde, eka yendi chu, tene oreyone nini tta nego tuye genithun nite esi, Kulu Sine nego tuye nithun ga ile. 34 Jesus eka yendi, etthi ne desi, tlaka tuhu tuthi ke dii cho tetih kothe, Jesus me keodesho ile, tai, sego eka dindi olili. 35 Peter yetsun ekadi, ne he thlaothe ga nite, kulu ne keodeyo ile desi, tuye eka dosi eyi chu me chilikoike oreyone thlegedele. 36 Eku Jesus go he acha, Gethsemane ooyi kotsun nigeniti, te chilikoi kotsun konde nakhine cho datthi ndi, Sine yahone kotsun dosa khaya-

doti ga. 37 Ekuton etini Peter, eku Zebedee be yazi onki inchu, ka ye andi, te ni ta indidethi, te dze tuye onte chu andarande lon. 38 Ekuiti etini eka konde. Eh se tayini ta otie taiithi ate, thlasothi ga esi, tushe se ta naande, se he khaodenaii chu. 39 Eku etini yundathe koyasi detla, mini ke nadathe, khayaiti chu ekadi. Eh Se Tah tuye ile ekagonte nite esi, tiri taiithi sego nonithe ga ile, Kulu Sine aynethun kesi, ile, nini aynethun kesi anei. 40 Ekuiti Jesus te chilikoi tsun anacha, geteh ko guo, eku Peter tsun ekadi, tacha inthligi sa dze ke ninio kotsun nake ga tuye se ga khaodenaii eli? 41 Khaodenaii, eku khayadati chu, ekaonte nakhe chetzeta kotsun aandi ile olili, tene taiyini etthi eka yenithun, Kulu tene zi natset ile. 42 Kaichu, nakhe, ko chasi detla, khayadeti chu, ekadi, Eh se Tah tuye ekagonte nite esi, tiri taiithi setsun doothi ile, ekaocha, kulu ayninethun kesi anei. 43 Ekuiti kotsun anatla, kaichu geteh ko guon, beh agecha eyitta. 44 Ekuiti ko gandi, kochasi detla, kaichu khayadeti, ka tai akati, atthe yatie ethlente ta ade. 45 Eyi kotsun te chilikoi tsun detla, kotsun konde chu, tuhu nadayi he Kara nateh kulu, kogaanda, eyi sa dze ke nonithe onte Niotsi Ya tene jirike ko ta gare ko gasetzinle ga, nigonthi agonte. 46 Nigathi, dote ga, kogaanda eyi tene ko gaseti, esi khon kotle nitla onte. 47 Kara ekadi ainte esi, gaanda, Judas, me chilikoi oneno

nakhe ko ta thligi eli, ka niniya, me he tene gutthla bes cho, eku techin he ta agete, yati ndetheke eku tene ko ta ondathi ke kotsun nigeniti. 48 Eku eyila tene ko gayeniti Jesus onte me keotzedeyo ga, tasi aole ade lon, tene me ketsetli nite, ka etini onte olili, eyi taachu. 49 Ekuiti Judas Jesus etthi yeniti deya eka yendi chu, eh mekothere ye ketsetli chu. 50 Ekuiti Jesus eka yendi, sella ayika anete. Eku tene thla Jesus tsun nigeniti, getela gikedete tagiechu chu: 51 eku, gaanda, tene Jesus he aginte, ko la inthligi tadidindi, bes cho kaintla, ye ta yati chilikoi inthligi ye dzie tacheyinka. 52 Ekuiti Jesus eka yendi, ne mbes cho the ta nainchu tta tene bes cho tadia nite, bes cho ta tsiegedethe ga olili. 53 Si keodinesho tuhu iti Sine tuye ile Se Tah odike, etini chu tuye ile yakekotini gutthla oneno nakhe Legions setsun naooah. 54 Kulu tagonde, Niotsi yatie etthi agocha ga eka tzesole ga. 55 Se ekuiti Jesus tene gutthla tsun ekade, tene enei tzichu kesi aati, bes cho, eku techin he ta se aachu ga setsun date lon. Ka dzine taonete yatzeti kue yie koganakhoneten ainte, kulu se aachu ile lon. 56 Kulu tiri oreyone ekacha, ekaonte yati kooyshon gare Niotsi yatie etthi agonde ga ade. Ekuiti te chilikoi oreyone gigandi eku gicha, ajiodethe. 57 Eku eyi teneke Jesus nigedinchu esi, tlaka yati ndethe Caiaphas ooyi gigoniniti, ekuyi edetle kotini eku ondathi-ke thlegete agete. 58 Kulu Peter yeke nitha

denda, yati ndethe kue kotsun, nuyie detla chu, chilikoi gedetthi ko ta theta, ko lon kotsun gaeinda ga. 59 Ekuiti yati ndetheke, eku ko ta ondathi ke ethle ta kogende, ami Jesus go kotsi ekodoya ga kedi, Jesus thlaoothe ga kedi he agete. 60 Kulu tene gugeon hole, tene kogetsi thla nigeniti kulu tene giguon ile; kotlaa tene nakhe kogetsi agete nigeniti. 61 Eku kedi tiri tene ekadi. Sini tuye ile Niotsi kue nagonitle, kaichu tai dzine ke tuye ile nagothitsi. 62 Ekuiti yati ndethe cho nietla Jesus tsun ekadi, si eyi ne go nezo kogende? Si tasi kotsun koonde oh. 63 Kulu Jesus tasi ade ile. Ekuiti yati ndethe cho yetsun ekadi, Niotsi ithlasi yenda tta netsun natariti, sude etthi nakho dindi ga, si Christ anete Niotsi me yazi anete? 64 Jesus yetsun ekadi, ekuta thla adindi, kulu nakho desi yundo goa esi, Niotsi Ya gaeinda olili, kaothet natsere he nonie ka theta, koh ta yake kotsun ninoja chu. 65 Ekuiti yati ndethe cho te yu nainchi, ekadi, Jesus natoudeta he konde, kaichu teneke ye ke kogende ga ile, kotoudea ile. Gaanda me yatie thlini edathek. 66 Etlai nathun si? Kegodeti ta eka kedi, thlaothe ga nite me ga nezo. 67 Ekuiti yeni ke gedeze, tasi oyi ta yeke gedettha, yenaneke ko la ta nagenetoos, 68 eka kedi, Christ anete etthi nakho dindi, ami tene onte nanenikez. 69 Ekuton Peter kade kue koya nainde, tselia yetsun atla, eka yendi chu, nini chu Jesus Galilee kotsun meanete

lon. 70 Kulu etini oreyone ko nda, touti ndi, ekadi chu, tadindi adindi ne dithek ile. 71 Eyi kotsun Peter kue melonke kue yazi yie theta, guli tselia ye konita. Teneke gedetthi esi kotsun ekadi. Tiri tene chu ka Jesus Nazarath kotsu ye ate lon. 72 Peter kaichu ile ade, natoudeta he konde, touti, eyi tene ke keodeyo ile. 73 Kotlaa koyazi eyi teneke kade nagedeya esi, metsun gedetla Peter tsun eka kede, etthi ta, kuta ko ta inthligi, ne yatie kesi konende ta ne keotzedyo. 74 Ekuiti Peter dza konde, eku natoudeta he konde andarandi, eyi tene kekeodeyo ile ndi. Ekuiti khoni di cho tehti. 75 Ekuiti Peter Jesus me yatie enandi acha, etlai go ayendi esi, eyila di cho tetih kothe, tai ne keodesho ile se go adindi olili. Peter kadeya onkluthi etsek chu.

27 Eku sacho ekledon nonithe ainte yati ndethe ke, tene ondathi ke teneke ko ta kotsun ethle ta kogende, Jesus thlayothe ga ageti. 2 Eyi kotsun Jesus mila thlegeetlu esi, yahone kotsun ginadete Pontius Pilate ko ga kaothet tsun giganiti. 3 Ekuiti, Judas kogayeniti ele esi, ye ga etthi naothe ile ekeodeyo acha etegondidethe mini ta guli nithun, eyi samba tekai tai oneno yati ndetheke, eku tene ondathike kotsun ko ganila. 4 Ekadi, Sini othlini aiiti, sini tta tene nezo be tele kainte late, kulu getetinike eka kede, nini ko ga kogaienda ga nakhini

ta athite olili. 5 Ekuiti Judas eyila samba tekai yatzeti kue yie yedetha, kadetla chu, ekuiti tehededtlu acha. 6 Eku yatike eyila samba tekai nigedinchu, eka kede, eyi yatie ga yatzeti kue ga samba ketzendi ye he thela etthi onte ile tene ye ta tene etele nayendi tta. 7 Eku eyi ga kogende he, tlaka, ni tthikeoyi thlemba tzetsi eli, eyi samba ta nagendi eyi ke khaton niotih ga. 8 Eyitta eyi tthikeoyi tene etele tthikeoyi kooyi, tuhu dzine kotsun. 9 Ekuton ekagocha, eyila yati kooyshon Jeremiah ooyi kogo konde lon, ekadi, samba tekai tai oneno yaginchu, tene keka samba ekanete unka eli genithun, Israel kotini ko yazike aginte ekanete unka eli kedi. 10 Eyi ni tthikeoyi thlemba tzetsi keka eyi samba ko gagenila, Kaothet ekasila kesi agocha. 11 Eyi kotsun Jesus, Koga Koathet nda naithet. Kaothet eli esi yetsun konde, ekadi. Si Jews kotini ko ga Kaothet anete? Jesus eka yendi ekuta thla adindi. 12 Eku yati ndetheke tene ondathike Jesus kecha kogende, kulu etini tasi ade ile. 13 Ekuiti Pilate eka yendi, si go dinthek tagenete yatie nezo ile thla ne kecha kogende lon. 14 Ekaonte kulu Jesus yatie inthligi ta konde ile, eyitta kaothet eli esi otie yegaodeli. 15 Eku edarie nasie getsi esi, ko ga kaothet ekati, eyi tene kue kotezin nagende esi, inthligi koathe ayole ga agonte, eyi tene olili genithun esi. 16 Ekuton tene inthligi kue tezin nande, otie bego tzedithek Barabbas ooyi. 17 Eku

tene thlenagete, Pilate kotsun konde, chotini nathun esi? ami kaothe anaotle? Barabbas esi eku, eyila Jesus esi Christ ooyi? 18 Etini kulu ekeodeya, ethlego oogeyhende tta ko gayeniti onte. 19 Ekacha esi ko ga kaothet te kue tatheta acha, tene tsun etthi ate ga, tlaka te tseke yatie yetsun dea, ekadi, eyi tene nezo sude etthi eli tta tasi aonle ile, Sini tuhu dzine ke mego nathiti he naindidethe tta tuye nithun. 20 Kulu yatike tene ondathike yali esi, Barabbas kaothe anaotle ga, eku Jesus thlaothe ga tene gutthla tsun taogedeah agete. 21 Ekuiti koga kaothet kotsun konde ekadi, eyi tene nakhe ami nakhe ga kaothe anaoditle? Barabbas kedi. 22 Pilate kotsun konde eyila Jesus Christ ooyi taothle? tene oreyone eka giendi techin ekhonta ke thlaothi ga agonte. 23 Ekuiti koga kaothet ade, ayika, etlai ojidi ati? Kulu koosi onkluthi nataogethi, eka kedi Jesus techin ekhonta ke thlaothi ga agonte. 24 Eyitta Pilate ekeodeyo tasi aole ga unka hole onte, ekuta chu tene naogedete ko gaienda, ekagecha tta chu, tu nidike ye ta yila kenadetsi, tene gutthlu konda akai, akadi, Sini tta ile tiri tene sude etthi eli te tele kainte, nakhine onte, me aai. 25 Ekuiti tene oreyone kenayageti eka kedi Jesus te tele nakhe ke deitli laonde kulu, nakhe yazi ke chu. 26 Ekuiti ko ga kaothet Barabbas kaothe ayila, eyi kotsun Jesus kedettha kogare kotsun ko gayeniti techin ekhonta ke thlaothe ga agonti. 27 Ekuiti ko ga kaothet

me chilikoike Jesus tzinchu te kue cho kotsun, eku tene ekhonike yetsun nigonila. 28 Eku ginayuedila, eh tekuz taginti. 29 Eku khos ta tthiti giga netli, gitthi ke ninio, klo cho chinna nonie tsun gila tathechu ginda nikodetli, Jesus he nagedatsi eka kedi, Eh! nezo! Jews ko ga Kaothet. 30 Eku gikedeze eyi klo cho chinna gikaintla ta iti gitthi nannetli. 31 Eku Jesus he nagedatsi klaa, gieh tekuz ele, ginanadeah, giyu tanagiachu, techin ekhonta ke nigenitsek ga, kotsun kagidete. 32 Eyi kotsun kagedete esi, tene inthligi giguon, Cyrene tsun ele, Simon ooyi, tiri tene techin ekhonta keyekhe agiela lon.

33 Eku Golgotha ooyi eyi nigeniti, eyila kotthi tthuni akedi. 34 Tu tetsi etini yuton ga giganikon, tu jiri intaila tta, thleyeli, esi, tuye yeton, ile yenithun. 35 Eku Jesus techin ekhonta ke nigeninitsek, me yu taasha keka nageah, ekagocha ga agonte, yati kooyshon kogo konde, se yu ko ta gagenitha, se eh ye ta negeah he agete. 36 Eku yi tene gedetthi, giganaeta. 37 Jesus tthi kotege tsum ayi go thlanithet tekedatle, tiri Jesus onte Jews Koga Kaothet eli. 38 Eku tene enei nakhe yeka techin ekhonta ke nigeninitsek, inthligi me nonie ka inthligi me intzu ka. 39 Tene ke yiga kenadete esi, gete tthi gitsun esheeshi. 40 Eka kedi, eh, nini tuye ile Niotsi kue nanotle, kaichu tai dzineke tuye ile nagothitsi adindi, ete tzanendi. Niotsi me yazi anete nite, techin ekhonta kotsun tanoneta. 41 Eyi chu

yati ndethe ke eka kadi, Jesus he nagedatsi chu edetle kotini, eku tene ondathi he agete kogende. 42 Guli tene kotzaindi lon, Kulu tuye ete tzandi Israel kotini ko ga Kaothet eli nite, tuhu nakhenda tenchin ekhonta kotsu noneta nite chu, nakhini chu bego suditli olili. 43 Niotsi tta se tzaondi yenithi, tuhu ye keondi yenithun nite, ka ye tzaondi si, ekuta ekadi, Sini Niotsi ya ethle. 44 Tene eneike eyila ye he techin ekhonta ke nigeninitsek, eyi chu menda eka kedi. 45 Ekuiti ekagocha edzentai sa dze ke ninio kotsun, eyi ninike thlachoe kotinitli agocha, inthlai ton sa dze ke ninio tsun. 46 Ekuiti ekhetsun nonithe esi, Jesus onkluthi konde he eze, ekadi, Eloi, Eloi, lama sabachthani, tene yatie ta, Se Niotsi, Se Niotsi, ayika se ganendi? 47 Name tene ekuyi me ka nagedeya esi, ekadi geditthek tta eka kedi, eyi tene Elias kakonde he adi. 48 Ko ta inthligi khoni detla ni yinchu ye ta tu tetsi tunitle, techin ke ninio, yuton ga yeganike 49 yenaneke eka kedi, etunaini, be gaiota, etakho Elias ye tzaondi ga naoya. 50 Jesus kaichu onkluthi konde he eze, teshi hole acha thlanithet. 51 Eku, gaanda, yatzoti kue koyie kotatiniton ga ele, thleintla, inthla be lon kotsun, eyi nini ke oreyone naita, tthe cho thleaton agocha lon. 52 Tene the nietza, kadeton acha, tene zi thla eyi thela esi, tene nezo aginte ninaginte. 53 Tene theitza kotsu kagedecha, Jesus nayita tlaa, Jerusalem ko-

tsun gedete, tene thla go gagenda chu. 54 Ekuton ekhonike ko ga kaothet me chilikoi Jesus ga gidenii esi, eyi nini ke naita kagenita, eyi oreyone tasi agocha esi, otie yagenejit, eka kedi, etthi tiri Niotsi me yazi ainte. 55 Tsequike thlagedete chu nitha kotsun gigaienda, eyike Galilee kotsun gikedete aginte, ye ga tasi ageti. 56 Ko ta inthligi Mary Magdalene ainte, eku Mary, James chu, Joses chu, ko mo, Zebedee me yazike ko mo chu. 57 Eku ekhetsun nonithet esi, tene inthligi tene detii eli, Joseph ooyi Arimathæa kotsu ele ekuyi niya; etetini Jesus me chilikoi onte 58 etini Pilate kotsun anacha, Jesus zi yego odike. Eku Pilate eka konde me zi me ganachu. 59 Eku Joseph ye zi nidili, ekluni tekai ye ta yedendi. 60 Joseph ete ga tthe ta theotza tzetsi me zi niote ga, eyi ke Jesus zi koyininti: tthe cho ye ke nigedinkhe, eyi he thetza go kotatiniton, eku nadetla. 61 Eku Mary Magdalene eku eyi inthligi Mary chu, eyi theitza go geke. 62 Yundo dzine ke nasie tzetsi ga, sendatzonle tlaa, yati ndetheke eku Fariseeke Pilate tsun thlegedetla. 63 Eka kedi Kaothet, eyila Jesus go nanea tene onte, yenda ton ta adi si? Ka menaindi, tai dzine nonithe nite naota ade. 64 Eka go dindi olili eyi theitza otie be ketzendi ga, tai dzine nonithet kotsun, etakho tuthi ke esi te chilikoi me zi egenei kothun, tene tsun eka kedi olili, thlauithet kotsun ka naita ele tiri nodeh etthi acha ile nite

eyi atthe etthi achu ile koosi tuye ga agonte. 65 Pilate eka konde. Ka ekhoni chilikoi guthli be ketzondi ga, kotsun date, eyi natset chu koteyit chu aathle. 66 Ekaonte eyi kotsun gedete, tthe cho sude niagela ekhonike gigananei aogila.

28 Eku etai dzine keodedethe, atthe dzine nonithet tsun nitha ile esi, Mary Magdalene eku eyi inthligi Mary chu gitsun nadeta eyi theitza gigananeta ga. 2 Eku, gaanda, eyi nini ke tatelon acha, Kaothet esi, me yake kotini yake kotsun naiya, eyi tsun acha, tthe cho yahone nayeddedekhe thinta kotsu, ye ke taneta chu. 3 Mi ni itikoni laonte sateh, me yu yatekai yah laonte. 4 Ekhoneke mego genejit he tagedelon, tene thlagenite lagecha. 5 Eku eyi yakekotini tsekoi ke kotsun konde, ekadi, najit ile, ka kekeodesho, eyila Jesus techin ekhonta ke nigeninitsek esi, mika gaanda aate. 6 Cho onte ile, koni nayita onte, ekadi kesi acha agoathe, Kaothet yida bedake kogaanda. 7 Khidi ketanathledatla, be chilikoi ka Jesus naita go dandi, eku, gaanda, etini chu nakhe the deya Galilee kotsun, ekuyi be gaanda olili, tlaka nakho desi lon. 8 Ekuiti khidi theitza cha nathle gedeta genejit he, kondie chu, konde ta te chilikoi tsun nagithlegedetla. 9 Jesus chilikoi tsun, konde nagogedeo kotsun nagata iti, gaanda, Jesus kointe deya, ekadi, naga konezo agonte, getetini chu gigoniniti geke

etegeateh gitsun nikodetli. 10 Ekuiti Jesus kotsun ekadi najit ile, se chilikoike eka go dandi Galilee kotsun gedete, eyi se gagenda ga olili. 11 Ekonte nagedeta esi, gaanda, yenaneke ekhonike kotsun kue kayodela kotsun nigeniti tasi agocha esi, oreyone yati ndethe konda eka go kedi lon. 12 Eku yatike getetini eku tene ondathike chu thlegete, ethle yakogende tlaa, samba thla ekhonike gagenila. 13 Eka ko kedi, nakhini eka dandi olili nithiti esi, nakhe cho tuthe ke, te chilikoi nigeniti be zi genei. 14 Ekaonde acha. Kaothet cho kogo ditthek nite, nakhine tuye ile mindie aole tasi anakheli ga ile. 15 Ekonte ekhonike samba nigedila tta ko kedi si go kesi naogethi. Tiri konde oreyone Jews kotini tuhu dzine kotsun ekageti kedi. 16 Ekuton Jesus techilikoi oneno inthligi Galilee kotsun nagedecha, shith ta esi Jesus eka konde kesi anagecha. 17 Ekuta Jesus gagenda ton menda nikogedetli esi, kulu naneke otie gikeodeyo cho ile. 18 Ekuiti Jesus ko ta niniya kotsun konde chu, ekadi, yake chu tiri ninike chu, oreyone koga kaothet asitla. 19 Eyitta, tene tsun date, oreyone tene kotini kogagonaten se chilikio agoathle ga, Ko tah chu, Me yazi chu, Edarie Nezo chu go izi ta ko ketaizi. 20 Tasi oreyone ekaati nakho desi esi, nakhine chu eyi kesi keagete ga kogagonaten, gaanda, chu, Sini nakhe ethle dzine tagonete agonte, nudeotle dzine ke ko lon kotsun.

KONDE NEZO
ST. MARK GADE.

1 Atthe Konde Nezo Jesus Christ go Niotsi Me Yazi onte. 2 Yati kooyshonke edetle ke gedatle kesi agonte, gaanda, Sini Se chilikio nenda the dea olili, etini ne kesi ne the ton sendayoli ga agonte. 3 Tene inthligi konde onte kotthii ke eze onte koetle Kaothet esi, me tulu me ga konezo seathle, me ga etthi godea se etthi athle. 4 John kotthii ke tene ketaizi ainte, kotsun konde esi ko ketaizi go, othlini go koketzile keka kogo ontzedete ga agonte ndi. 5 Ekuton esi tene oreyone Judea dee ke kotsun, eku Jerusalem kotini eyi chu metsun katzedetla, etini Jordan tes ta tene oreyone ko ketaizi, gete othlini natagedenai ile. 6 John camel the koozi Eh ta theta, kotunni theh ta khadetlu, etle chu narritii betsun thlekon go sheti. 7 John kotsun konde ekadi, tene inthligi yee denda se ke denda si, kulu se hoose eli, be kechini klu ejeeke esi, eyi ga menda nikodetli ga

laate ile. 8 Sini etthi tta tu ta nakhetaizi, ekuta etini Edarie Nezo ta nakhe ketaizi olili. 9 Eku eyi dzine ke ekanagochu esi, tlaka Jesus denda Galilee dee ke Nazareth kue esi eyi tsun ate, John Jordan tes ta ye ketaizi lon. 10 Ekuiti Jesus tu kotsun tataterya esi, yake ye ga thlaintla laonde acha ye gaienda, eku edarie Nezo imie laonte ye ke tanetla. 11 Yake kotsun kotzende keotli ekadi, Se yazi neli ne gonieto, nini tta, netsun otie sindie ate. 12 Ekuiti khoni Jesus kotthii ke kotsun kadetla, Edarie Nezo aiyedetlu. 13 Ekuyi etini kotthii ke tingi oneno dzine nainde ele. Bethlini ye cheta tichati he nainde ainte lon, kulu yake kotinike me ketzendi. 14 Ekacha John kue kotezin koyi-ginti kotlaa, Jesus Galilee kotsun anacha, tene tsun konde, Niotsi me konde nezo tta kotsun kaothet ele, kogo konde ate. 15 Ekadi, ekuta nonithe onte, Niotsi tiri dee ke tene ko ga kaothet acha, ku noothi ga onte, othlini go kokeathli, konde nezo go sudathli. 16 Ekonte Jesus Galilee tu cho ka kenata esi, Simon eku Andrew me chilli chu, ko gaienda mi tagintlu aginte, thlui kati ke aginte tta. 17 Eku Jesus eka konde se ke thleatthe, tene achu ga anaacha esi eka nakho othle. 18 Ekuiti khoni gete mi gagendi, ye ke thlegedetla chu. 19 Eyi kotsun yunda ko yazi detla esi, etini James Zebedee me yazi, eku John me chilli chu ko gaienda, techin tsu ke geke, gete mi kenatagedetlu. 20 Ekuiti

ko ka konde, Eku Ko tah chu chilikoi geah chu techin tsu ke gedetthi esi, go gagendi ye ke thlegedetla chu. 21 Capernaum kotsun nigeniti. Ekuiti Jesus etai dzine ke yatzeti kue nuyie detla, kogagoneten chu. 22 Eku me yatie go egaogedeli, otie tene tsun kaothet ga ele, kesi kogagoneten ate, edetle kotini kesi adi ile. 23 Eku gete yatzeti kue yie tene inthligi edarie thlini yeta onte, otie eze chu onte. 24 Ekadi tunakhonendi, ayi ne ta taootle esi, Jesus Nazareth kotsun anete, tsinakhothi ga anete oh, ami anete kekeodeyo, Niotsi meyazi anete Edarie anete. 25 Ekuiti Jesus mindie ile ye konde, ekadi, tsine anete, tene cha kadintla. 26 Ekuiti, edarie thlini gade kolu ayila, onkluthi konde chu yecha deya. 27 Eku tene oreyone egaotzedeli eyitta ethletsun yakogende, eka kedi, tiri tasi ayi onte? Tiri yatie koni, ayi onte? Kaothet yatie he ati lon, edarie thlinike kulu mekeaginte lon. 28 Ekuiti tlakhoni tene oreyone mego kotzende, Galilee nini ke oreyone mego tzeditthek. 29 Ekuiti yatzeti kue cha gedete esi, Simon eku Andrew chu, go kue nuyie gedete, James eku, John chu, ko he aginte. 30 Ekuta Simon's tseke me no eya kon laonte ta eya eli theti, khoni gigo gitsun konde. 31 Eku Jesus yego niya mila yeton, niyedichu chu; tlakhoni eya kon laonte hole acha, etini chu koga agalanda. 32 Eku ekhetsun, ka sa nadeon esi, tene eya tzinli oreyone mego nitzenila eyike chu edarie thlini koyie ona-

gende. 33 Kue kayodela kotsun tene oreyone thinta go nitzeniti. 34 Eku etini tene ke eyake ethlente ile esi oreyone segola, edarie thlini chu gutthla ko cha kadete, tsini aate konde tta kogende ile, ka gikeodeyo eyitta. 35 Yundo dzine ekledon nietla, komba the ton, kadetla, kothani kotsun anacha esi, ekuyi khayadeti. 36 Eku Simon tene yeandi ke chu gikedete. 37 Eku ka giguon esi, eka giendi lon, tene oreyone ne katzenita. 38 Eku etini eka konde, yundo kue kayodela kotsun dote, eyi chu Sini kotsun konde ga agonte, eyi ga ate kotsun detla ga. 39 Eku gete yatzeti kue ta tene tsun konde oreyone Galilee nini ke kotsun chu, edarie thlini kadete chu. 40 Eku tene betthun ijit ta eya yego niya, yeodeke, menda nikodetli chu eka yendi. Eka ninethun nite tuye ile eya sego hole anele. 41 Ekuiti Jesus otie etuyeneini, tila tadidindi, ye chadendi, eka yendi, ka eka nithun, senaothle. 42 Khoni ekadi kesi, tlakhoni betthun ijit ta eya eli yego hole anati, eku senacha. 43 Ekuiti Jesus otie ta yetsun konde khoni yee detla ayila chu. 44 Eka yendi chu, nii, tene enda tasi adondi ile, kulu yee dinda esi, kulu yati ne gaienda ga betsun dintla, senanecha keka tasi ko ganili tta Moses ade esi, ko ga etthi keotzedeyo ga. 45 Kulu eyi tene kadetla, otie ete go konde, taonde sendacha esi, oreyone konda konde. Eyitta Jesus tuye kaichu tene nda kayodela konta kenata, kulu kothani

kotthii ke nande, teneke oreyone mego nigeniti.

2 Eku kaichu Jesus dzine thla kotli keothe tlaa Capernaum kotsun detla, etini kue nuyie theta esi, ka mego tzeditthek. 2 Ekuiti khoni tene thla ethle nitzeniti eyitta tene, kue nuyie detthi ga chu, kade thita go chu konecha ile ainte, etini edarie yatie ta kotsun konde. 3 Eku tene gigo ninite tene be tthun naeta ta eya eli, mego nitzeniti, tene tinge kegiekhe. 4 Eku tene gutthla tta tuye betsun khon agecha esi, kue thitta nagedechu etini tahkue theta, eku kue thitta kagedila lon, eyi tene be etthun naeta ta eya eli, ete ke theti he nuyie nitzenila. 5 Jesus sude etthi genithun kogaienda lon, Etini, tene be etthun naeta ta eya eli tsun ekadi Se yazi ne othlin ka nego odete onte. 6 Eku nane Scribes ko ta kotsu, tene eyi gedetthi ko dze ta gare aka genithun. 7 Ayika tiri tene yatie thlini kesi konde, ami othlini kogo odete Niotsi zon? 8 Eku khone Jesus tini ta kekeodeyo, ekainti onte ko dze ta gare eka genithun tta eka konde, ayika eyi tasi go nakhe dze ta gare eka nathun? 9 Etlai se ga bodendi tta eka desi tene be etthun naeta ta eya eli tsun desi, ne othlini ka nego odete, eku eka desi nitla, ne tsudi nidinchu kenetli? 10 Kulu ekagonte si keodayo ga, Niotsi me yazi tiri deeke tuye ile ko othlini kogo odete (tene be etthun naeta ta eya eli tsun ekadi). 11 Eka ne desi, nitla ne

tsudi nidinchu yee dinda ne kue nuyie dontla. 12 Eku khoni etini nietla, te tsudi nidichu, oreyone ko nda konta detla; eyitta teneke oreyone egaogedeli Edarie tsun merci genithun chu, eka kedi. Tuhu zon ekaondi koni be gaiita. 13 Eyi kotsun Jesus yundo tu cho ka kenata, eku tene gutthla metsun tzedetla, etini chu kogagoneten. 14 Eku etini koga deya lon, Levi Alphæus me yazi gaienda, ethle go samba natzendi ko ga agalanda tta theta. Jesus te yendi, se ke nitla. Ka nietla ye ke detla chu. 15 Eyi kotsun ekagocha, tlaka, Jesus eyi tene kue yie sheti ga theta teneke samba naetsike tene nezoileke Jesus he techilikoi he ta gedetthi, otie yagutthla tta eyike me ke tzedetla chu. 16 Eku edetle kotini eku Farisees chu Jesus teneke samba naetsike, tene nezoileke ko he sheti, ka gigaienda esi, te chilikoi tsun eka kedi. Taonde kogo etini, teneke, samba naetsike ko he sheti chu eton chu? 17 Jesus go ditthek esi, eka konde, teneke eya geli ile esi, nariti koreyo nakhe gaonda eka genithun ile, tene eya geli eyike zon; se etthi tene geli esi, ko ka konde niniya ate ile, kulu tene jiri zon othlini go kokegeli ga. 18 Ekuta John me chilikoi, eku Farisees chu etegedekon nila. Ekuton teneke Jesus tsun nigeniti eka giendi. Ayi go John me chilikoi eku Farisees chu etegedekon lon, kulu ne chilikoi etegedekon ile. 19 Eku Jesus eka konde tene khoeti ga, si te chilikoi etegedekon olili, tene khoeti ga

tene eli ko he nande kotsun, toute tene khoeti ga ko ta nande kotsun yagotii, tuye etegedekon. 20 Kulu dzine ke nonithe eka gocha esi, tene khonija eli, ko cha naichu olili, ekuiti etegedekon olili, eyi dzine ke. 21 Tene ekluni nechaile koni yu yhon kenadentli ga ile, ekageti nite etakho eyi yu kenadentli ye cha nainchi tta hoosi tadinchi olili. 22 Tene chie tu koni tzetsi esi, tuni tha kotsun ta ketzondi ile, ekageti nite, etakho tuni dotah esi, chie tu kadotli olili, tuni chu tsiithet olili; kulu chie tu koni tzetsi tuni koni ta ketzondi ga agonte. 23 Eku ekagocha, Jesus etai dzine ke tthikeoyi ke klola neshota deya, ekuiti te chilikoi yedetla kesi, klola tthi ginchu andarandi. 24 Ekuiti Farisees ekagiendi, gaienda, eyika etai dzine ke ekageti, eyi tene ga etthi onte ile. 25 Etini eka konde. David tasi etii ile lon, tedindie chu ainte, etini chu tene yeandeke chu, tati, si kogo edetle ke yaati? 26 Tayila lon, Niotsi kue nuyie deya, eku Abiather koga yati ndethe ainte, edarie thleteh yego sheti, yetsun sheti esi, ye ga etthi ile, tene yeandeke koga etthi ile chu, yati tsun onte eyitta. 27 Kaichu kotsun ekadi, etai dzine onte esi tene ga yetsi onte, tene onte esi, etai dzine ga yetsi ainte ile. 28 Eyitta Niotsi me yazi eli si eyi chu etai dzine go Kaothet eli.

3 Eku Jesus kaichu yatzeti kue nuyi deya, ekuyi inthligi tene mila iithi ta thekon acha. 2 Eku tene ke giganeta, etakho etai dzine ke seyule nite, eyigo be kecha nagageti ga. 3 Eku etini eyi tene milu itthi ta thekon etii tsun konde, nitla tene ko ta nanethe. 4 Jesus tene tsun ekodi, si etthi onte etai dzine ke nezo aoti esi, eku ojri aoti esi? tene kendi esi, eku tene thlaothi esi chotini etthi onte? Kulu tasi yageti ile. 5 Eku Jesus mindie ile ta kotho kotsun ko gaienda, ko go tuye nithun, ko dze koteyeit eyitta, Ekuiti eyi tene tsun ekadi, tadidindi, ka tadidentsi, ka senacha, inthlai mila kethe nezo lacha. 6 Eku Fariseeke yeeh kanagedete, ethle nagete, Herodians he natougedea, Jesus thlaothi kedi. 7 Kulu Jesus te chilikoi he ko cha nagedecha, tu cho kotsun: eku Galilee kotsun chu, Judea kotsun chu, tene gutthla ye ke gedete. 8 Eku Jerusalem kotsun chu, Idumæa kotsun chu, Jordan yahone kotsun chu, eyi ke chu, Tyre eku Sidon kogo nagete, otie tene gutthla, Jesus tasi edoriya ayila, kogo geditthek esi, oreyone bego nigeniti. 9 Eku Jesus te chilikoi godeke, techin tsu nechaile se ta ninaee, etakho tene gutthla setsun khon agecha tta tuye ndi. 10 Tta etini thla segola ainte, eyitta khidi betsun tzedetta, be chatzedintsi ga, eyike eya thlini ta eya geli. 11 Eku eadarie thlini ta yagootii be gagenda esi, ka menda nikogedetli, geze chu, eka kedi, Niotsi Me yazi anete. 12 Eku

etini khoni eka konde, tene sego keotzedeyo ga konda eka dandi ile. 13 Eku etini shith tadeya, eku teneke go madethi esi, eyike koka konde, ka bego nigeniti chu. 14 Eku etini oneno ondathetsun nakhe thetsi, eyike ye ande agonte ga. 15 Teneke eya geli esi sendagole ga, nagotset agola chu, edarie thlini ongodote gachu. 16 Eyila Simon ooyi mizi Peter ooyi olili ndi; 17 eku James Zebedee me yazi, eku John, James be chili inthla Boanerges ooyi olili ndi, tene yatie kesi, ittii me yasi. 18 Eku Andrew chu, Philip chu, Bartholomew chu, Matthew chu, Thomas chu, James Alphæus me yazi chu, Thaddæus chu, Simon Canaanite eli chu. 19 Eku Judas Iscariot etini onte ko gayeniti, eyi kotsun, kue nuye gedete. 20 Eku kaichu tene gutthla thegedete, eyitta shegeshi ga ko ga tuye agocha. 21 Eku Jesus te lotini kogo geditthek esi, tagiechu ga kotsun kagedete, etini, etetooriyo ile kedi tta. 22 Eku edetle kotini eyike Jerusalem kotsun nigeniti esi, eka kedi, etini Beelzebub etii, etini chu edarie thlinike koga kaothet ye ta gare edarie thlini odete. 23 Eku Jesus tene koka konde, yatie kooyshon ta kotsun ekadi, Taogare Satan tuye ile Satan onyedote? 24 Eku kotsun kaothet kohon eli esi, ete kechasi; nakothe nite, eyi tsiithe ga anaootli olili. 25 Eku kue oyi ete kechasi ai nite, eyi kue etthi theton ga ile olili. 26 Eku Satan ete kechasi nahothe acha nite, thlacha anacha chu, tuye nathe, kulu be lon guthli

ga. 27 Tene oyi, tene natset me yu tsiithe ga me kue muyie dontla esi, tatthe tene natset tayethu olili, eyi kotsun me kue tsiithet olili. 28 Etthi nakho desi tene ko othlini oreyone kogo odete ga agonte, natoutzedeta chu ko he tene natougedeta, eyike chu. 29 Kulu etini Edarie Nezo go natoudeta nite tene ga ontzedote ga guthli ile, kulu te othlini ithlasi kotsun ye ke kohon ga kothun. 30 Eyitta eka kedi, etini edarie thlini etii. 31 Eku te lotini me no he mego nigeniti, kade nagedeya yatie gitsum dea, gitsum konde. 32 Eku tene gutthla bego gedetthi menda eka kedi, gaienda, ne no ne lotinike he nikagenita. 33 Etini kotsun konde, ekadi, ami ene eli? ami se lotini ke aginte? 34 Eku Jesus eyike me go gedetthi kotsun ko gaienda, ekadi chu, ene chu se lotinike. 35 Tta tene oyi Niotsi nini kesi ai nite, eyi se chili onte, se tezi onte, chu, ene chu.

4 Eku Jesus tu cho ka kogagoneten andarandi; tene otie gutthla bego nitziniti, eyitta etini techin tsu keitla, tu cho ke neta, kulu teneke oreyone tumba dee koke nagedeya 2 Eku etini tasi thla go yatie kooyshon he kogagoneten, ete kesi me yatie ta kotsun ekadi. 3 Se thatho, gaanda, klola nitzeli kotsun tene klola nioli ga deta. 4 Eku ekagocha esi, eyi tene klola nieli esi, daee tulu ke intli, ekuiti tetoni ninite klola khadetsi. 5 Daee tthe ta naintli, eyi kotles thla ile, eku ekoni kanesho,

eyitta yega kotles teton ile. 6 Eku sa kaion esi, sateh tta thezi acha, bekhagaie hole eyitta kanesho ile yaditthuz. 7 Eku daee ghos ta nainke, ghos khidi kanesho tta, tanisho acha, betsun klola guthli ile. 8 Kulu daee ni konezo ta thela tta, klola tthi thla thetsi chu, eyi etthi nesho tta, betsun klola thla acha, inthligi, tai oneno kotsun acha, inthligi, edzentai oneno kotsun acha, inthligi ko la tthunike oneno kotsun acha. 9 Eyi kotsun eka konde chu, ami tene be dzie gothli esi. ka yego ditthek ga. 10 Eku Jesus kothani ate esi, teneke metho nate, te chilikoi oneno nakhe he chu, yatie kooyshon go giodeke. 11 Etini kotsun ekadi, nakhini esi yake kotsun Kaothet ete kesi nanei ai kogo keodayo ga, nakhe gatzenele onte. Kulu tene oyi kade kotsun aginte, tasi oreyone yatie kooyshon ta agootii. 12 Eyitta ko katzenita atzei kulu ko gatzenda ile, ko tzeditthek esi kulu tzothetho ile; kogo keotzedeyo ile chu, ekagocha tta, tuye kodze konezo agootii; tuye chu, ko othlini kogo odete ainte. 13 Etini kotsun ekadi. Tiri yatie kooyshon keodayo ile nite! Taogare yatie kooyshon oreyone keodayo olili? 14 Tene tasi nieli esi, yatie nieli onte. 15 Eyike tulu ka aginte esi, ka yatie ko ta nieli onte, kulu egeditthek tlaa, Satan tlakhoni dea, eyi yatie kodze ta ninili yinchu ate. 16 Eyike chu ekaonte tthe ta nieli esi, etetinike, yatie geditthek esi tlakhoni kondie he yaginchu. 17 Kulu ko ta gare kokhagaie guthli ile la-

onte tta, thaile kotsun zon gikendi; kotlaa, koga tuye agocha esi, yatie ga onte tta ko kecha naogete nite chu, khoni estini ketaanageti. 18 Eyike chu aginte, ghos ta nieli esi, kuta ka yatie geditthek lon. 19 Kulu tiri dee tsun kogo nanidigedethe, samba gonigeto tta etenagenea, guli tasi onkluthi genithun he agete chu, yatie nezo yooton ile, eyi ago konezo kanesho ile anacha. 20 Eyike chu aginte, ni konezo ta nieli esi, kuta ka yatie geditthek, yaginchu lon, betsun tasi guthli konezo kanesho, daee tai oneno kotsun daee etzentai oneno kotsun, daee ko la tthunike oneno kotsun. 21 Eku Jesus eka konde, ekakon dintla nite si tuni koshigi ninechu ele? eku ete yayie esi, tlaka ekakon chini koii niochu ga esi? 22 Eyitta tasi oyi ko cha natzenei esi, kulu ko gutzeo olili, tasi natzenea nite, eyi chu kogo kotzedesha ga agonta. 23 Tene oyi be dzie guthli nite ka ye ditthek ga. 24 Kaichu eka konde, tasi edatthek otie be tzendaah, etlai ta tene ga keatzai, ekuta nakhe ga keta kenagotzai, nakhini chu otie edatthek nite, kohooni aka ati ga na gatzeneti. 25 Tene tasi etii esi, yetsun tetzenio olili, tene tasi etii ile esi, tta betsun onte yego natzinchu ga olili, etlai katheo kulu. 26 Jesus ekadi, ekaonte, Niotsi koga kaothet, tene ni ta klola nezo nieli laati. 27 Eku cho neteh esi eku tuthi ke dzine ke esi nietla, eku klola kanesho, konezo nesho, kulu etlaiiti esi etini kokoreyo ile lon. 28 Tta kotles onte, ete kesi klola

konezo yaneshi, yetsi ayila, atthe iton kathleke kotlaa klola tthi anati, eyi kotsun klola ka neshi anacha. 29 Ekuta klola tthi yatiniti tta teyet acha nite, khoni klombes kotsun tennila tta gidetta ga ninoothi. 30 Ekadi chu Niotsi ko ga kaothet tagonte lanagote ga koka diiti olili? ayi ta eyi late ate ladiita olili? 31 Ka tasi nitzili ga laonte olili, eyila kotles ta nieli ton esi, oreyone tasi nitzilike ko ta koii adetsilia ainte lon. 32 Kulu ninili tlaa, konezo kanesho, gulike oreyone eton kohoosi konecha nanesho, be tthichine konendeth anacha, ekagonte tetoni tthichini yeke tagedethe, eyi betsun inkho tta nadeh chu. 33 Ekaonde yatie kooyshon thla he edarie yatie go kotsun konde tene, tuye ile geditthek kezi adi. 34 Yatie kooyshon ta ile nite, kotsun konde ile. Kothani aginte esi, etini te chilikoi, yatie oreyone kogagoneten lon. 35 Eyi dzine ke ekhetsun nonithet, kotsun ekadi, yunani kotsun naodoee. 36 Eku tene gitthla tsun ongathi ko kedi kotlaa Jesus khi ekaonte tene he techin tsu keginteh. Techin tsu ya thla ko he aginte chu. 37 Eku nitsi natset onkluthi detsi acha, tadecho necha tta techin tsu ke tu thla agocha, ka tu ta taneo onte. 38 Etini techin tsu kla ke tthia ke theti, nitla giendi, eka kedi chu, Mekothere tu ta thlaniite, kulu ninethun eli? 39 Etini nietla, nitsi tsun konde, tu cho tsun ekadi, tsini anete. Ekuiti nitsi hole tinghe acha, eyi kotsun otie tu teye acha. 40 Etini eka konde ayi go hoosi kenaajit, taonde kogo sego suda-

thli ile. 41 Eku tene otie genejit, ethletsun eka kedi, tiri tene taonde, ami onte esi? nitsi eku tu cho me keaginti lon.

5 Eku yunane kotsun naogedee Gadarenes nini ke kotsun agecha. 2 Eku Jesus techin tsu kotsun tondetla esi, ekuiti tene ye ta edarie thlini etii yeniti detla, tene the nietzaa kotsu ate. 3 Etini tene the nietzaa esi kota nande ainte, tene tuye taiyetlu, satzon klu ta kulu tuye. 4 Tta holoni satzon yekeninio, satzon klu ta taiyetlu chu, kulu satzon klu naintla, satzon bekinton chu, be ta gare ayila tta, tene tuye tsini ate agiela. 5 Ekati ithlasi tuthi ke esi, dzineke chu, shith ta eku tene the nietzaa ta nainde, etsek tthe ta tadidetta. 6 Ekuta etini nitha kotsu Jesus gaienda lon, yetsun agidetla, me nda nikodetla chu. 7 Etsek chu, gooncha konde he ati, ekadi, taonde, ayi neta taothle, Jesus, Niotsi ndethe cho me yazi anete, Niotsi mizi ta natareti, tene tsiiothet senna. 8 Eyitta Jesus edarie thlini tsun konde, tene cha dinda yendi. 9 Eka yendi chu nizi tanoyi? tene yetsun konde, ekadi, Legion sooyi, gutthla itli tta.

10 Eku otie yeodeke chu tiri nini kotsu date, nakho dindi ile olili. 11 Ekaonte shith tsun nitha ile kookush otie gitthla yagili, etta guthli eyi shetzeshi. 12 Eku edarie thlini oreyone taogideke, eka giendi, kookush koshigi kotsun date anakho dini nite, ka koshigi kotsun diiti ga olili. 13 Ekuiti Jesus ekaacha olili

konde, kuta edarie thlini tene cha kagedete, kookush koshigi kotsun gedete; eyi kotsun kookush oreyone thlainte kota klatzedetta, tu cho kotsun tu ta thlageniti lon (nake mille ekanete oyi). 14 Tene kookush kegendi esi, ko cha ajigedetla, kue kagodela kade nitha kue oyi konta kogo kogende. Eku getetinike kagedetla, tagecha esi ko gaonda genithun. 15 Jesus go nigeniti, eyi tene edarie thlini ye ta etii, thla betsun eli lon, ka me gaigenda, theta, yu ta theta, mini ta etthi etetoreyo acha; ka yagene[illegible]5 chu. 16 Eyike chu ko kagenita esi, kuta kogo kogende, eyi tene edarie thlini ye ta etii tayecha esi, eku kookush tagecha esi eyi chu.

17 Eyi kotsun nakhe nini chu aonde giendi andarandi lon. 18 Eku etini techin tsu keitla ton, eyi tene edarie thlini ye ta etii ainte, ye aondi ga yeodeke lon. 19 Ekainte kulu Jesus, ile yenithun, eka yendi chu, ne lotini tsun odintla, eka go dindi, Kaothet tasi gooncha ne ga anela, eku etunenaini aiti chu. 20 Eku nadetla Decapolis kue konda konde andarandi, Jesus tasi gooncha ye ga ayela, eyi kogo ade tta, tene oreyone gigaodeli. 21 Eyi kotsun techin tsu ta yunane kotsun nodee ainte esi, tene gutthla mego nitzeniti, etini tu cho tsun nitula ile ainte. 22 Eku, kogaanda, yatzeti kue ko ga kaothet inthligi yetsun detla, Jairus ooyi; etini Jesus gaienda esi, menda nikodetli lon, 23 otie yetsun natarinti, ekadi, Se tue nechaile thlanderathi, ka be lon noni-

thet, ago, me chadindi nite sendaocha olili, yunda ga chu olili. 24 Ekuiti Jesus ye he detla, tene thla ye ke thlegedetla, yeon thlegedetsi. 25 Eku tsekoi inthligi oneno ondathetsun nakhe ghaie kotsu me tele kaintli ta eya eli. 26 Nariti koreyo yalike tthii agei tta, otie ye ga onila ain'i, te samba oreyone estini keothe anacha, kartheri kotli ainte ile, kulu eya kehoni koon anati lon. 27 Etini Jesus go ditthek esi, tene ko ta kenata ye ke detla ye eh chadentsi chu. 28 Tta ekadi, me yu zon chadentsi nite nithun kulu otie sendasole ga. 29 Ekuiti tlakhoni te tele kaintli ile anacha, ka senachi, tlaka etini te zi ta etego etetoriyo, kuta senacha eya kedeti ile acha lon. 30 Eku Jesus khoni be ta gare ekeodeyo, tasi betsun natset ye cha acha tta tene thla ko ta kotsun nadea, ekadi chu, anii se yu chadentsi? 31 Eku te chilikoi ke eka giendi, tene gutthla nethlethete agete, ka ko gaienda, kulu adindi ami se chadendi? 32 Eku Jesus etetho yeka konita, eyi ye chadendi esi. 33 Kulu eyi tsequi nejit tta tadelon, yego tasi acha ete koreyo tta, yetsun detla yenda nikodetli, oreyone ta etthi etego konde chu. 34 Jesus eka yendi, se tue, etthi, sudinli tta sennanecha, tsini anete he odintla, netsun eya ta neli neo senaocha ga olili. 35 Kara ye konde kotsun esi, eyila tene, yatzeti kue ko ga kaothet eli, eyi kotsun nigeniti, eka kedi, ne tue thlamithet ainte, ayika kaa Kaothet nadinte. 36 Eku Jesus eyi konde kogende kogo ditthek ton esi,

yatzeti kue ko ga kaothet eli tsun ekadi, nojit ile, sudinle zon.

37 Eku Jesus tene se ke dontla yenithun ile, Peter, eku James chu, John chu, James te chili ainte, eyike zon. 38 Eku Jesus yatzeti kue ko ga kaothet me kue tsun niniya esi, naogedete ko gaienda, otie getsek chu, otie geze chu agete. 39 Eku etini nuyie detla, eka konde, ayike otie naodate; atsek chu, Interre thlanithet ate ile, kulu theti. 40 Eku otie mego nagetlok. Kuta etini kadate konde, kotlaa etini Interre te tah eku mo chu yinchu, eyike gihe ate chu, eyike Interre theti kotsun nuyie detla. 41 Eku etini Interre mila yeton, eka yendi chu, Talitha cumi, tene yatie kesi adi, Interre Sini nitla ne desi. 42 Ekuiti khoni Interre nietla, kenata chu, me ghaie oneno ondathetsun nakhe kotsun onte. Eyitta oreyone mego edariye genithun otie megaogedeli chu. 43 Jesus otie kotsun ekadi, eyigo tene nda eka dandi ile; Interre tasi yooa ga be gadandi konde.

6 Eku Jesus ko cha nadetla, te ndee ke kotsun anacha, me chilikoi gikedete chu. 2 Eku etai dzine nonithet esi, etini yatzeti kue yie kogagoneten andarandi, eku tene thla me yatie gedithek, otie egaogedeli aginte, eka kedi, chotie kotsun yatie ekaonde metsun guthli? taondi, taogare koosi kooyshon eli ami ekayela? be ta gare tasi edoriya thla thetsi, mila ta ekanagooti lon? 3 Ka techin

agalanda tene onte esi, Mary me yazi eli, James eku Joses chu, Juda chu, Simon chu, goonde onte; me tezike chu chon nakhe nagete, eyitta mego sa genithun ile.

4 Eku Jesus eka konde; yati kooyshon eli esi tlaka mego sa genithun agonte; kulu te nini ke chu te lotini ko ta chu, te kue nuyie ekagonte ile. 5 Ekaonte etini tuye ko ta tasi edoriya ayele, tene eya yalike ke tila ko kedendi segola chu, eyi zon ai. 6 Tene Jesus go etthi genithun ile etini kogaodeli. Etini kade kue koya oreyone konta deya tene kogagoneten. 7 Eyi kotsun Jesus te chilikoi oneno ondathetsun nakhe koka konde, yee godathi konde andarandi, tene nakhe kothane echasi thlegedetta agola, edarie thlini tsun kaogethe ga nagotset agola chu. 8 Eka konde chu, yee godathi koka tasi achu ile, teh zon, temi hole, beh hole, samba the ta samba hole 9 ke kla ga ke achu kulu, eh nakhe beyie atli ile. 10 Kaichu eka konde, kue oyi nuyiedate nite eyi naate olili kocha nadate kotsu. 11 Eku tene oyi nakhe inchu ile, nakhe yatie othetho ile chu ko cha date nite esi, nakhe ke kotles cha naahkha, ko kecha agaonte ga olili. Etthi nakho desi, nodeh dzine ke nite Sodom chu Gomorrah, chu etlai koga anagocha olili esi, kulu eyi kue ko ga koosi tuye anagoti ga. 12 Eku te chilikoi yee gedete esi, tene othlini go kokegeli ga kotsun kogende. 13 Edarie thlini thla ongedeta chu, tene thla eya gili, kles ta ko ke gedendi, segola chu. 14 Eku Herod

ko ga Kaothet yego ditthek esi (ka mitha kotsu bego tzeditthek) ekadi chu, ekuta John Baptist thlanithet kotsun naita onte, eyitta ye gare tasi edoriya natset konda anagoti lon. 15 Yenaneke eka kedi, eyi Elias onte, gulike eka kedi, eyi yati kooyshon onte esi, yati kooyshon kota inthligi onte kela. 16 Eku Herod kogo ditthek esi, ekadi, ka John onte, tta Sine be tthi thleita, etini onte, thlanithet kotsun naita. 17 Ka Herod etetini te chilikoi kotsun godea John tagiachu, kue kotezin koyie thlegeetlu, Herodias me ga onte tta, me chili Philip te tseke go, etini yinchu ainte lon. 18 John Herod tsun ekadi, ne chili te tseke inchu kecha onte etthi onte ile. 19 Eyitta Herodias te dze ta ye chaithet thalgothi nite yenithun, kulu ye ga tuye. 20 Tta Herod John go nejit ka ekeodeyo sude etthi tene onte, te dze tekai onte eyitta otie ye tzenia, ye ditthek esi, tasi thla ai, mindie tta otie yothetho. 21 Eku dzine yega etthi nonithet esi, Herod me guthli dzine ke, tuthi esi. Ko ga nasie thetsi, mekothere ndetheke, ekhoni mekothere ke oreyone Galilee nini ke ko ga ai. 22 Eku Herodias me tue nuyie detla, taetle chu, eku Herod yego mindie, tene ye he detthi chu eyitta Herod Interre tsun ekadi, tasi oyi sodinke esi ne gaothle ga ndi. 23 Me yatie etthi ta ade, tasi oyi sodinke esi, ka ne gaothle ga olili, se nini ke tandizi tsun kulu. 24 Eku eyi tselia kadeya meno tsun ekadi. Ayi beodike olili esi, me no eka yendi, John Baptiste be tthi

adindi. 25 Ekuiti khoni tselia khidi Herod tsun detla yeodeke ta ayendi, ka eka nithun tuhu tha ile John Baptiste me tthi ttha cho ke segaoa. 26 Eku Herod otie, kogo oindidethe, kulu tuye te yatie ondideshi, tene giga detthi ga onte tta chu tuye toute yendi. 27 Ekuiti Herod te chilikoi ekhone tene kotsun dea, me tthi yika konde, eyi tene kue kotezin kotsun anacha me tthi thleyita. 28 Eku me tthi tha cho ke ninion, Interre gayenichu, eyi Interre me no gayenikon. 29 Eku Jesus te chilikoi kogo geditthek esi, ethle nigeniti John zi ginchu, koyie gintii chu. 30 Eku Jesus te chilikoi yego ethle nigeniti, tasi oreyone menda yakogende, eyi tasi ageti esi, tasi go kogagogeneten eyi chu. 31 Etini chu eka konde, nakhine zon ko chasi kozie kotsun date, eyi koyazi kodaa chu; tta tene, thla me ga kegetli, eku me cha gedetta chu, eyi ago shegeshi ga ko ga tuye agonte. 32 Eku techin tsu ta kondaton nagedee, kozie kotsun agecha. 33 Eku gedee esi, ka teneke ko kagenita lon, gikeodeya chu, oreyone kue kayodela kotsu metsun tzedetla, kothe tene nigeniti gigo ethle niniti chu. 34 Eku Jesus tondetla esi, tene gutthla gaienda, otie etugoneini kotsun acha, sayoneke, sayone kendike yagootii ile laginte tta, eyi kotsun tasi thla kogo kogagoneten andarandi lon. 35 Eku kachine sa naikhe acha, te chilikoi mego nigeniti eka kedi, chon kozie onte kuta dzine tha godethe agocha 36 Teneke nagodina oreyone kue koyadela kotsun,

kue koya kotsun gedote ga, gete ga beh kogo nagondi ga, ko ga beh hole eyitta. 37 Jesus kotsun konde ekadi, nakhini ko gadandi. Ekagiendi, nakhini si yee dote ga, tene nakhe ko la tthuni ke oneno samba yazi keka thleteh naondi ko gadiiti ga eli?

38 Etini kotsun ekadi, tanete thlete cho kathaya? Keodayo ga date, ekeogedeya ton esi, sulai, thlui nakhe chu giendi. 39 Eku eka konde, tene oreyone ekaa klo koni ke tzedetthi olili ndi. 40 Ekuta teneke ekaa kesi gedetthi, inthligi, ta go la thuni ke oneno, inthligi ta sulai oneno. 41 Eku Jesus thleteh sulai nidile, thlugi nakhe chu, yake kotsun gaienda, ye ke yati chu, ekuiti thleteh tayedezhi, te chilikoi ganila chu getetini ko gagedondi ga; thlui nakhe chu oreyone ga kotadindi. 42 Eku tene oreyone shegayi gombe taneo kotsun. 43 Eku eyi thleteh chu thlui chu kaa thela esi, tuni oneno nakhe taneo agei nigedila. 44 Teneke thleteh go shegashi esi, ka teneyu sulai mille aginte. 45 Ekuiti Jesus khoni te chilikoi go ni kecha techin tsu ke date konde, se the ton yunane Bethsaida kotsun nodaoe ndi, sini teneke onagodoa ga go desi ade. 46 Eku ka etini teneke nagodea ayila esi, kotlaa etetini shith kotsun deya, khayaoti ga. 47 Eku ekhetsun nonithet esi, techin tsu tu cho tandizi nigenia esi, etini yi dee koke nathet. 48 Eku etini, tthii agei yagedee ko kanita, konitenitsi ainte, ekaonte niakali nonithet Jesus tu ke ko ke deya, kotsun

kho kenata, kachine koga tzata. 49 Kulu me chilikoike tu ke tzata gagenda lon, dzini onte genithun tta gitsun eze chu. 50 Tta oreyone gikanita chu ginejit chu aginte.

51 Eku Jesus techin tsu keitla, tlaka khoni tinyeh acha, eku otie tuye genithun kogo koosi agete chu, egaogedeli chu. 52 Thleteh cho he edoriya acha kulu kenigedindi ageti ile, ko dze tare koteyit eyitta. 53 Eyi kotsun yunane nagedee esi, Gennesaret nini ke tsun tongedetla, eyitsun techin tsu tagedela. 54 Eku techin tsu cha tagate klaa esi, khoni Jesus onte keotzedeya. 55 Tlaka nitha kotsun, eyi nini ke tene oreyone betsun tzedetla, tene eya tzili esi ete ke bego nitzenila, eyi nainde eli, bego tzedithek nite. 56 Etini, achoti ketsun keinta esi, kue koya'esi kue kayodela esi, kade dincha chu, tene eya tzilike tulu oyi koka nitzenila botzedeke chu ageti, ye eh chatzedendi ga nite tzenithun: ekuiti tagenete ye chagedendi esi, ka oreyone sude senagecha lon.

7 Eku Fariseeke Jesus nigeniti eyila nane Scribeske kotini kota Jerusalem kotsun gitsun thlethete. 2 Eku eyike Jesus chilikoi ko la nezo ile ete kenagetsi ile he thleteh shegeshi, gagenda lon, kogo natougethi ageti. 3 Tta Fariseeke, Jews kotini oreyone chu, otie ko la kenagetsi ile nite shegeshi ile yunditon ondathike eka tzedi kesi kegendi eyitta. 4 Nayendi kue kotsun onginta esi, otie ete nagetsi

ile nite, shegeshi ile lon; ekaonde, tasi thla gulike yagoti, eyike kegendi, ekaonde lepot chu, tuni chu, satson tuni chu, me ke shetzeshi chu kenagetsi. 5 Eku Fariseeke edetle kotini chu eka giendi; ayiki ne chilikoi yunditon ondathike eka tzedi kesi ageti ile, go la kenagetsi ile he shegeshi lon? 6 Etini ade eka konde chu, etthi Esaias nakhego yati, tene nanaake, ka edatle onte tiri tene kotini ko tha ta nikogedeyi, kulu ko dze esi se cha nitha aginte. 7 Kuta onka hole agonte, setsun yageti, tene yatie aka tzedi kesi kogagogeneten zon ageti lon ndi. 8 Ekagonte tta Niotsi yatie onka hole aathle, tene yatie eka tzedi kesi zon keandi, eyila lepot, eku tuni esi kenagetsi tasi thla gulike ekaonde aati lon. 9 Kaichu eku konde, sude Niotsi yatie ondakha laonde tta, nakhe yatie eka tzedi kesi keandi ga. 10 Ekuta Moses ekadi, ne tah eku ne no chu ko keanete, kaichu tene oyi be tah esi me no esi nadatsi nite, ye keka tene thlayothi olili. 11 Kulu nakhini adandi, tene oyi be tah eku me no tsun adi nite, ekuta edarie tsun ganethle onte, eyi tasi he ko tsandi ga ko gayenila yenithun ile 12 eyi kotsun eyi tene te tah ga tene ga naothi ile, kulu nathun. 13 Ekagonte Niotsi yatie onka hole aathle, nakhe yatie eka tzedi kesi ko ganathle tta, tasi thla gulike ekaonde aati. 14 Eku Jesus tene oreyone koka konde klaa konda ekadi. Nakhini oreyone sothatho, ko kodayo ga. 15 Tasi khi kade kotsu tene go yagoti esi eyi tene koyie

tzudetla tsiyethi ile; kulu ta tene koshigi kotsu katzedeli esi, ekaonde eyike tene tsiyethi. 16 Tene oyi me dzie etii editthek ga se ditthek olili. 17 Etini kue nuyie detla, tene cha ate, te chilikoi me yatie kooyshon go giodeke. 18 Etini eka konde, nakhini chu si kaa kooayshon ile? ko kodayo ile eli? tasi oyi khi kade kotsun esi, tene koshigi tzudetla tsiyethi ile. 19 Me dze tsun detla ile tta kulu me cho tsun acha, yeoni kadetla, moshetzeshi oreyone segotli. 20 Ekadi chu, eyi tene koshigi cha kadetli esi, eyi tene tsudethe. 21 Eyi ago, koshigi kotsu, ko dze tare kotsun ekaonde yagooti, go ni thlini getsi, tsekoi he othlini atzei, tsekoi tsun dza tzetsi, tene thlatzethi, 22 etzenei, onkluthi tasi matzedethi, kojiri tzetsi, natzenea, etetsun othlini atzei, ko nda thlini, natoutzeta, khaotzeti, kootzeyshon ile. 23 Eyike oreyone tasi jirike tene koshigi kotsu agecha, tene tseidethe chu. 24 Eyi kotsun Jesus nietla, Tyre eku Sidon nini ke kotsun deya, kue nuyie detla, tene se keodeyo ile yenithi, kulu tuye ko cha ete nanei. 25 Eku inthligi tsequi be tue edarie thlini ye ta etii, yego ditthek esi yetsun detla, me nda nikodetla chu. 26 Eyi tsequi Greek tene onte, Syro Fenician kotini kotsun onte, otie yeodeke me tue ga edarie thlini ye cha ondete ga adi. 27 kulu Jesus eka yendi, tathe otie chilikoike gadiiti ga agonte, chilikoike go beh tzinchu klin ga katzedetha aonete ile.

28 Eku tsekoi konde eka yendi chu. Aha

Kaothet, kulu klin, la tab yie thela esi ka chilikoi beh be toni gigandi eyi khagedetsi. 29 Ekuiti Jesus eka yendi, tiri ne yatie adindi ga onte tta ondintla, ka edarie thlini ne tue cha detla onte. 30 Eku tsekoi me kue nuyie detla ton, edarie thlini ye cha detla eguo, me tue chu ete ke theti. 31 Eyi kotsun kaichu Tyre eku Sidon ko cha nadetla, Galilee tu cho go niniya, Decapolis nini ke konta tandizi aimti. 32 Eku tene inthligi editthek ile, konde ile chu mego nitzeniti, ye chadendi ga giodeke. 33 Eku Jesus tene gutthla ko cha yahone niyenichu, me dzie koyie ladetsi, eku deze chu ye ta me thade ye ke detsi. 34 Eku yake kotsun gaienda, nadeshi, eka yendi chu, Ephphatha ndi, tene kesi ade, go dintthek olili. 35 Ekuiti me dzie go ditthek acha, me thade chimi kaothi acha, kenezo konde acha. 36 Eku Jesus tene nda go dandi ile konde, kooni eka konde, kulu kooni tsun kondathetsun kogo yakogende lon. 37 Otie kogo tuye agete tta, otie egaogedeli, eka kedi, tasi oreyone tta konezo agola. Tene geditthek ile esi, ka geditthek, tene kogende ile ka kogende agoi lon.

8 Eku eyi dzine agonte esi, tene gitthla agocha esi, ko ga beh hole anagonte chu, Jesus te chilikoi koka konde, ko nda akadi. 2 Ka sini tene gitthla tta etugoneini ; tlaka tai dzini ke kotsun se natzeteh, kula ko ga shegeshi kogo hole lon. 3 Getetzedekon he ongatthi go desi nite, gete kue

kotsun onagedete esi, naginki olili kothun, ko ta tene thla nitha kotsu agete tta. 4 Eku te chilikoi eka giendi chotie kotsu tene gadiiti olili, tuye tene kenete ko ga thleteh kathiya, tushe kozie ke agonte. 5 Eka konde chu, tanete thlete cho kathaya? thlatingi giendi. 6 Eku Jesus tene gitthla tsun konde, nike datthi ndi, etini chu thlete cho thlatini nidila, ye ke yati chu, tayedizhi chu, te chilikoi [illegible] gaele, te chilikoi ko gagedondi ga, ka ekagete, ko gagedindi lon. 7 Thlui nechaile [illegible] ie kageya eyi chu, ye ke yati, eyi tene gadandi konde.

8 Ekagonte shegashi, yaegeniton agete chu. Eyi kotsun thleteh, ko ga shetzeshi kaa thela esi, nigedila, tuni thlatini taneo kotsun agete.

9 Eyi shegayike edotah si, tingi oneno tene ko la tthuni ke oneno gedete, eku ongathi konde.

10 Etini khoni techin tsu keitla te chilikoi he, Dalmanutha nini ke kogo nigeniee. 11 Eku Farisees metsun gedetla, tasi go be ogedeke andarandi he agete, ko nda kenoati ga nite genithun, yake kotsu gootii, gichieteh ga. 12 Eku Jesus otie te tayini ta nadeshi, ekadi; ayika tiri kotini tasi edoriya, yika kagenita? Etthi nakho desi, tiri kotini ko ga tasi edoriya, konda aoti ga ile. 13 Eku Jesus ko gandi, kaichu techin tsu keitla, yunane, kotsun nodee. 14 Ekagocha te chilikoi thleteh geinchu ile lon, tukeogedeyo tta, ko he thleteh techin tsu ke thela ile, thleteh cho

inthlidete zon. 15 Eku Jesus kotsun konde, ekadi, Farisees eku Herod betsun esi eyila, be ta thleteh tzetsi kotsinte esi, ko cha ete keandi, se kogaanda. 16 Eku ethle ta yakogende eka kedi chu, thleteh nakhe go hole tta onte esi ago. 17 Eku Jesus koni keodeya, eka konde, Ayika ethle ta koande, thleteh nakhe go hole eyitta, si kara ko korayo ile? Kenidati ile chu? si nakhe dze kaa koteyit lon? 18 Nakhe nda guthli, kulu ko gaanda ile, nakhe dzie guthli, kulu ko datthek ile chu, tasi kenaandi ile chu. 19 Yundi thleteh cho sulai he teneke, sulai mille gadindi, tagenete tuni taneo beh nechaile bekother thela nidala? oneno nakhe giendi. 20 Kaichu thlatingi he, teneke tingi mille chu, tagenete, tuni taneo beh nechaile bekother thela, nidala? thlatingi giendi. 21 Kaichu eka konde, taonde kogo keodayo ile lon? 22 Eku Jesus Bethsaida kotsun nitla, eku tene inthligi menda hole bego nitzenile ye chadendi ga yeodeke. 23 Eku etini tene menda hole mila yichu, kue kaodela ko cha keyeta; menda ke deze klaa ye chadendi chu, ekuiti eka yendi, si tasi kogaienda? 24 Eku yee kogaienda esi, ekadi, techin gaienda, tene laonte kenatli. 25 Eyi kotsun kaichu menda ke ye chadendi yedei ayila chu, ka senacha, oreyone tene sa ko gaienda chu. 26 Eku Jesus ondintla yendi, kue kaodela koyie dontla ile, kue ke konda kogo tasi adondi ile. 27 Eku Jesus, te chilikoi he chu, Cesarea

Philippi kue ke kotsun deya ; yee gedete esi kotsun konde esi kotsun ekadi, Ami ati esi sego tatzedi? 28 Eku eka giendi, John Baptiste, kulu nane Elias kedi, yenaneke yati kooyshon ko ta inthligi. 29 Kaichu eka konde, kulu nakhini sego tadandi lon? Peter yetsun konde ekadi, nine Christ anete. 30 Ekuiti Jesus kotsun ekadi, tene nda sego eka go dandi ile. 31 Eyi kotsun etini kogagoneten andarandi, Niotsi ne yazi otie taiothet go, tene ondathike gineli ile go, yati ndethe eku edetle kotini kogo chu, thlayothi ga agonte, kulu tai dzine ke nayeta olili. 32 Eku etini ko nda eyi yatie eka konde. Eku Peter Jesus yuton nindie ile he kenayadete andarandi. 33 Eku Jesus ko cha naah te chilikoi kotsun ko gaienda, otie Peter tsun konde, eka yendi, se chinta dintla, Satan lanete. Niotsi kesi keneneli ile, kulu tasi tene kesi zon keneneli anete desi. 34 Eku Jesus tenike koka konde, te chilikoi he chu, eka konde, tene oyi se ke dontla yenithun nite, etesedente ga techin ekhonta kesi etudetli esi, se ke denda ga olili. 35 Eyi ago tene oyi etetayini keondi yenithun esi, ye go tudei olili; eku tene oyi etetayini se ga onte tta, eku konde nezo ga onte tta chu yego tudei esi, ka eyi ye keondi ga olili. 36 Eyitta tene tiri nini tsun oreyone koneni kulu etetayini yego tudei nite, etlai tasi betsun olili. 37 Tene tayini tiri nini hoosi ainte, ayi ye keka endanatzech?

38 Eyitta tene oyi, sini sego, se yatie go

ooya eli nite esi, tiri dee tsun tene kotini kojiri aginte eku ko ta et nmatzeaa, eyi chu Niotsi me yazi yego ooya eli, me tah tsun me saniti he, yake kotini tekai he ninoja nite.

9 Eku Jesus eka konde, etthi nakho desi tene senda nadaya ko ta dae, thlandathi kothe, Niotsi Yazi kotsun Kaothet ga natset he kogo niniya gaigenda olili. 2 Eyi kotsun edzentai dzini kotlaa, Jesus, Peter, eku James chu, John chu, inchu, shith tadincha be lon kotsun nigeniti, thani aginte, eku etini ko nda eteodei ga ainte. 3 Eku me yu tekai acha, ya laonte kotekai anati, tene tuye tasi ta ekaonde tekai atzei. 4 Ekuiti Elias chu Moses chu nigeniti, Jesus he kogende agete. 5 Eku Peter ka konde ele, Jesus tsun ekadi, Kaothet choa naiite na ga konezo, eka ninethun nite, tushe nimbali tai naotthi, inthligi ne ga, inthligi Moses ga chu inthligi Elias ga chu. 6 Tadi esi ete keodeyo ile, otie genejit eyitta. 7 Eku koth tekai ko ke natu, koth koshigi kotsu kotzende koetle, ka geditthek, ekadi, Tiri se yazi onte me gonieto, bego sindie ate tta, be datthek ga ndi. 8 Ekuiti khoni gete go ko gagenda tene gagenda ile, Jesus zon getetini chu. 9 Eyi kotsun shith tsun tanagateh esi, eku Jesus kotsun konde, ekadi, eyila yedoriya gaanda esi, tene nda eka dandi ile, Niotsi yazi thlanithet kotsu nayeta kotsun, ndi lon. 10 Eyi kotsun eyi yatie otie getetsun yagooton,

kogo ethletsun yakogende, thlanithet kotsu nayeta esi, ayi onte genithun lon. 11 Eku giodeke esi, eka giendi, ayika Scribes eka kedi, Elias atthe noija onte? 12 Eku Jesus kotsun konde, eka konde, ka etthi Elias tathe noija onte, tasi oreyone ko ga etthi ai, eyi chu ta edatle esi, Niotsi me yazi go etini otie keoni taithet olili, eku tene ginele ile chu. 13 Kulu Sini nakho desi, Elias ka niniya ainte, betsun tasi aoti genithi esi, ka betsun ekageti yego edatle onte. 14 Eyi kotsun Jesus te chilikoi go nitla, ekuyi tene gitthla gaienda, edetle kotini heta ethletsun yakogende lon. 15 Ekuiti khoni tene oreyone gigaienda esi, otie gigaodeli, gitsun ajidetla, me nda natthidetta agete chu. 16 Eku Jesus Scribes tsun ekadi, Ayi go nakhini ko ta ethle kaande? 17 Eku ko ta inthligi yetsun konde ekadi, Mekothere se yazi netsun niniti, edarie thlini etii tta tuye konde. 18 Edarie thlini yetsun kaothet, tta kolu ayila chu, be tha kogho kadetli chu, ethlegudekuz chu, ka be kon acha. Ekuta ne chilikoi me cha ondakha go desi, kulu tuye ekageti. 19 Eku Jesus konde, ekadi, Eh tiri kotini etthi tzenithun ile, taodetha nakhe aote esi? taodetha nasedate olili, eyi setsun ninathle? 20 Eku mego nigenila, ka etini ye gaienda ton, khoni edarie thlini gare kolu ayila, ni ke koidathe chu, kotsun etedeye be tha kotsun kogo cho acha lon.

21 Eku Jesus te tah tsun ekadi, etlanetha

tsu, tiri yetsun akanacha? tsuta eli kotsu nte yendi. 22 Holone kon ke eku tu ta chu onnayedela thlayothi ga, kulu ne ga tuye ile tasi aoti nite, otie etunakhoniini chu, nakhe tzanendi chu.

23 Jesus eka yendi, nini ne ga tuye ile sudinle nite, tene tuye ile sego sudinle nite, tasi oreyone ne ga tuye ile onte. 24 Ekuiti khoni eyi chilikoi be tah, otie eze, etsek he adi, Kaothet nego sudethle, otie nego sudethle ile tta etuseniini. 25 Eku Jesus teneke ethle ajiogedethe ko, gaienda ton edarie tsun natset konde, yetsun ekadi, nini edarie thlini, tukonende anete go dintthek ile chu anete, tene cha kadinda ne desi, tuhu kotsu betsun anecha ga ile. 26 Ekuiti edarie thlini eze, begare otie kolu ayila, ye cha acha chu, eku eyi tene thlanithet lacha, eyitta tene thla, ka thlanithet onte kedi. 27 Kulu Jesus mila yichu, tayedichu chu ekuta nietla lon. 28 Eyi kotsun kue nuyie detla esi, te chilikoi kondaton eka giendi, ayika nakhini tuye edarie thlini kaodite? 29 Eku etini eka konde, tiri ekaonde agocha esi, khayadeti eku etedekon ta zon kadecha onte. 30 Eku eyi kostu nagedete Galilee kue konta koga gedete, eku tene se keotzedeyo ga ile yenithun lon. 31 Eyi ago te chilikoi kogagoneten he eka konde, Niotsi me yazi, tlaka, tene ko gatzeniti ga agonte, thlagiothi ga chu olili, thlagiithe klaa, tai dzine ke nayita olili. 32 Kulu etlai adi esi keogedeyo ile, kogo betsun kogende ga

yagenejit lon. 33 Eku Capernaum kotsun anacha, kue nuyie theta tta ekakonde, yee tethite esi, ayi go onte ethle ta kaande ndi. 34 Kulu tasi akedi ile, tta yee gedete, ethle ta kogende, ami ko ta koosi tene eli olili. 35 Eku Jesus theta te chilikoi oneno nakhe koka konde, eka konde chu, tene oyi eka yenithi nite, sini ko oondathi ate, eyila ko ke nodeh eli, ko ga agalanda chu olili. 36 Eku Jesus chilikoi yazi niyedinchu tene detthi kotandizi ke nathet ayiia, eku me koni ke tayedinchu esi, kokesi eka konde. 37 Tene oyi chilikoi ekaonde ko ta inthligi sizi ta yinchu nite sichu laonte, tene oyi sichu esi sichu onte ile, kulu eyi se dea yinchu onte. 38 Eku John yetsun konde ekadi, Kaothet tene inthligi nizi ta edarie thlini ko cha ka ondete gaiita nakhe ate ile tta, eku ekaoti ile menda aditi, nakhe ainte ile eyitta. 39 Kulu Jesus ekadi, ekaoti ile dandi ile, tene sizi ta yedoriya agalanda nite, eyi tene ga tuye sego dza konde agonte. 40 Tta tene nakhe kecha ai ile nite, ka nakhe he ate. 41 Eyi ago tene oyi tu inthligi lepot nakhe-ganikon, sizi ta, Christ chilikoi yaathle tta chu, etthi nakho desi, eyi keka tasi nayendi guthli, tuye hole acha. 42 Eku tene oyi eyi chilikoi yazi ko ta inthligi etthi se nithun nite, kulu se cha tzenee esi, eyi tene tasi lacha guthli ga, tthe he kho enechu esi, eyi he tu cho tsun tzedekha nite, me ga konezo olili. 43 Eku nila ne ga etthi ile nite thle-

neka, ithlasi yenda kotsun dinda ga nila inthligi hole kulu, ne ga koosi nezo onte, nila nakhe he bethlini kue kotsun dinda nite, eyi kon cho nanethi ile tthlasi dekon onte. 44 Eyike teneke ko ta gare taigeethet esi anonte ga ile, eyi kon cho natthi ile chu.

45 Eku ne ke ne ga etthi ile nite, thleneka, ithlasi yenda kotsun dinda ga ne ke inthligi hole kulu, ne ga koosi nezo onte, ne ke nakhe he bethlini kue kotsun dinda nite, eyi kon cho natthi ile ithlasi dekon onte. 46 Eyike tene ke ko ta gare taigeethet esi, anonte ga ile, eyi kon cho natthi ile chu. 47 Eku nenda ne ga etthi ile, kainchu, Niotsi kue kotsun dinda ga nenda inthligi hole kulu, ne ga koosi nezo onte, nenda nakhe he bethlini kue kotsun dinda nite tuye olili. 48 Eyike teneke ko ta gare taigeethet esi anonte ga ile eyi kon cho natthi ile chu. 49 Tta oreyone kon ta tethai ye kedetsi laonde ga agonte, edarie ga tasi gaeshe esi, tethai he getsi ga agonte lon.

50 Tethai ka nezo onte, kulu tethai thlence ile acha nite, taonde ethlende aonle ga? tethai nakhe ta kathaya laonde, ethle ta tsini aate chu.

10 Eku Jesus eyi kotsu detla Judea nini ke kogo nitla, Jordan kooni tsun eku kaichu teneke mego nigeniti, etini chu ithlasi ekati kesi kaichu ekati kogagoneten lon. 2 Eku Farisees mego nigeniti eka giendi chu, si etthi

onte tene te tseke estini ye gandi? Abtagiele. 3 Eku Jesus kotsun konde, ekadi, Moses ta nakhe konde? 4 Eka giendi, Moses edetle tene gayenechu tene echagole ga tene te seke onyidokha esi. 5 Jesus kotsun konde, ekadi, nakhe dze koteyit tta tiri yatie eyi go edatle lon. 6 Kulu tatthe Niotsi tiri dee thetsi ton esi, ekageti ile tene chu tsekoi chu thetsi ainte. 7 Eyitta tene tuye ile te tah eku te no cha deta tsekoi yichu chu. 8 Tene nakhe gili kulu inthligi zon goli ga olili; eyi kotsun tene nakhe laginte ile, kulu tene etthun inthlidete zon. 9 Eyitta Niotsi yatie ta tene egagotsinnela nite, tene echanagotzele ga ile. 10 Kue koyie chu te chilikoi kaichu eyi go gitsun konde lon. 11 Etini eka konde tene oyi te tsekoi ondete nite, ithladuni yichu nite chu, yego dzaiti onte. 12 Tsekoi te tene ondete nite, ithladuni yichu nite chu, eyi tsekoi dzaiti onte. 13 Ekuton tene chilikoi yazi Jesus go nigenila te ila ko tthi ke tadonde ga, kulu te chilikoi tene tsun kogende, ile, kegedeti lon. 14 Kulu Jesus kokanita esi, otie mindie ile ainte, eka konde chu; chilikoi yazi sego ninathle, se cha nanaen ile, ko ta kotsun yake ko ga Niotsi chilikoi yagoli olili. 15 Etthi nakho desi, tene, chilikoi yazi kesi Niotsi ko ga kaothet yinchu ta zon, yake kotsun dontla ga olili. 16 Eku Jesus te koni tagodiechu, te ila ko chadete, ko ga yati chu. 17 Eyi kotsun ko cha detla esi, tulu ke kenata esi, tene inthligi yetsun ajiedetla, menda nikode-

tli, eka yendi chu, Mekothere nezo, etlai aoti esi eyi keka ithlasi onda koneni ga? 18 Jesus eka yendi ayika mekothere nezo se dindi? inthligi zon sude nezo eli, eyi Niotsi onte. 19 Niotsi yatie oneno ko keodinesho. Tesekoi he dza anothen ile. Tene thlaonthe ile. Enoi ile. Tene go kontsi ile. Nagonea ile, ne tah chu ne no chu keanete. 20 Eku eyi tene Jesus tsun ekadi, Mekothere tiri yatie oreyone keindi, chilikoi ethle kotsun. 21 Ekuiti Jesus ye kanita, yegonieto, eka yendi chu, tasi kotoudea inthligi aneti ile, yee dintla, tasi netsun si oreyone samba keka koganele, eyi ta tene etunetinike etuneini nite, yake tasi detii ne ta thela, tuhu te techin ekhonta kesi etudintle, seke dintla. 22 Eku eyi tene tiri yatie go mini naithe nadetla, kogo kokeeli, tasi thla etii eyitta ekacha. 23 Eku Jesus kotsun kogaienda, te chilikoi tsun ekadi. Tene yadetiike yake kue koga kotsun gedetla, ko ga onila. 24 Eku te chilikoi ne yatie kogo egaogedeli. Kulu Jesus kaichu kotsun konde, ekadi, chilikoike teneke tasi detii thla yagootii ko kogonigeto esi, yake kue ko ga kotsun gedote ko ga onila. 25 Eku klincho tati gaonia ga deya, tuye ile ye ga deya esi, kulu tene natii ile eli si Niotsi kue koga kotsun ande ga tuye. 26 Eku te chilikoi koosi kogaogedeli, ethle tsun eka kedi, nite ami tene tetayini kendi olili? 27 Eku Jesus kotsun ko gaienda, ekadi, tene gare, eyi tuye ekagonte, Niotsi gare tuye ile, eyi ago Niotsi gare tasi oreyone tuye ile agonte ga.

28 Ekuiti Peter yetsun konde andarandi, gaienda, nakhini tasi oreyone tugathiti ne ke dote ga athiti. 29 Eku Jesus kotsun konde ekadi, etthi nakho desi, se chilikoi oyi te kueke, te chilike, te tezike, te tah, te no, te tseke, te yazike, te ndeeke, se ga onte tta, konde nezo ga onte tta ko gandi nite. 30 Moneteke tene inthligi te ila tthuni ke oneno tasi betsun ga tuhu yenda kotsun, kueke chu, me chilike chu, me tezike chu, me moke chu, me yazike chu, me ndeeke gineli ile he yagootii, yundo yake nini ke ithlasi yenda ga chu olili. 31 Kulu tene thla kothe athiti genithun esi, node aginte ga olili, eku eyike nodeh aginte si kothe anatli ga olili. 32 Eyi kotsun Jerusalem tulu ko ga kotsun gedete esi, Jesus kothe deya, eku yego egaogedeli chu, ye ke gedetla esi, ka kogo yagenejit. Eku te chilikoi oneno nakhe kaichu yainchu, kotsun konde andarandi, etetsun tasi agocha esi eyi kogo ade. 33 Ekadi, gaanda, Jerusalem kotsun dote, Niotsi me yazi yati ndetheke, eku edetle kotinike kotsun gayetzeniti ga agonte, thlayiothe ga nite genithun he ageti, Gentiles gayetzeniti ga agonte. 34 Eku Jesus go nagedatsi olili, kegedottha chu ye ke gedoze chu, thlagiothe ga agonte, tai dzine ke nayeta olili. 35 Eku James chu John chu Zebedee me yazi aginte yeka nigeniti, eka kedi, Kaothet nakhini ekaditi, tasi oyi ninithun esi nini na ga ekaoti ga olili. 36 Jesus eka konde, ayi ta nathun onte sini na ga aothle? 37 Eka giendi, na ga

ekaonle, nakhini inthla neka doke, inthigi ne nonie ka, intlhigi ne intzu ka olili ne saniti nite.

38 Kulu Jesus eka konde, eyi sodake esi kogo keodayo ile, lepot ta tasi eton laonte, nakhini si tuye ile ekaati, eku tasi asegei se ketaizi laonte, se ketaizi kesi, eyi he si tuye ile nakheketaizi? 39 Eku eka giendi na ga tuye ile. Jesus eka konde, ekuta lepot ta tasi eton laonte eyi he bego aton esi eku ekasegei he se ketaizi kesi nakhe ketaizi ga na ga agonte si. 40 Kulu se nonie ka, eku se intzu ka doke ga, tene ekaothle ga, Smi eyi go kaothet ate ile; kulu tene ga ekagonle si, kuta koga agonle olili. 41 Eku te chilikoi oneno kogo geditthek lon, eku James, chu John, ko he otie ginche. 42 Kulu Jesus setsun gathi ndi, eka konde chu. Ka kodayo Gentiles kaothet yalike yagintsi, ko ga kaogethe ga aginte, eyike koosi nagotset esi, eyi koosi tene tsun kaadea zon agete. 43 Kulu nakhe ta ekagonde ga ile; eku nakhe ta tene oyi ko oonda aole yenithun nite, na ga agalaonda olili. 44 Tene oyi nakhe ta ondathi ate yenithi nite, na ga tene agalanda eli ga olili. 45 Ekagonte ga onte Niotsi Yazi naiya, tene thla estini be ga agalatzedeta ga ile, kulu etini tene ga agalainda ate; Jesus tetayini tene thla ga dedetin chu. 46 Eyi kotsun Jeriko kotsun nagedecha. Eku Jesus Jeriko ko cha deya, te chilikoi he, tene otie, gitthla kohe chu, ekuyi, tene ndade detli Bartimæus oyi, Timæus me yazi onte, tulu ka

theta go odeke ga ate. 47 Eku etini Jesus Nazareth kotsun onte yego ditthek esi, otie eze andarandi, ekadi, Jesus David me yazi anete etuseniini. 48 Ekuiti teneke eka giendi, tutenitthi, kulu otie koosi, kendathetsun eze, nini David me yazi, etuseniini. 49 Eku Jesus ka nathet, eyi tene sego niotla ga agonte konde, Ekuiti tene ndade detli gika konde, ekagiendi ne dze natset anele nitla, etini neka konde. 50 Ekuiti te yu yahone ninitha, ka nietla, Jesus tsun detla. 51 Ekuiti yetsun konde, ekadi, ayi ne ga aothle, ta ninethun esi? Tene ndade detle eka yendi, Kaothet, andoii nite nithum. 52 Ekuiti Jesus eka yendi dintla, etthi sego sudinle tta sendanecha lon. Ekuiti khoni yedei anacha, tulu ka Jesus ke detla.

11 Eku Jerusalem tsun khon nigeniti, Bethphage chu Bethany kotsun. Shith tsun Olives oyi, etini te chilikoi nakhe yee godea. 2 Eka konde chu, yahone kue kayodela yazi borati kotsun thleathe, ekuiti kue nuyie kotsun thleathe, nite klincho ya taeklu gaon olili, kala tene ye ke tatheta ile, ejiake, setsun ninati.

3 Eku tene tasi nakhe ade nite, ayika ekaati, eka dandi, Kaothet ye madethi, ekuiti khoni cho kotsun yedea. 4 Ekaonte yee thlegedetla esi, klincho ya kotatiniton ka taetlu giguon, khi kade onte eyi tulu nakhe eketedea kotsun onte; ka ejigeke chu. 5 Eku ko ta

kotsun tene eyi nagedya eka ko kedi, taati aati, klincho ya ejiake? 6 Ekuiti eyi Jesus eka konde kesi tlakaa eka ko kedi, ekonte nagedetla agogela. 7 Eyi kotsun klincho ya Jesus tsun nigenila gete yu me ke nigenichu, etini ye ke tatheta nigenita chu.

8 Tene thla gete yu tulu ke nitegele, yenaneke tthichini nagedetthi tulu ke nikegenila. 9 Eku tene thla yethe gedete, eyike ko ke gate chu, yageze, eka kedi, Hosanna, Kaothet mizita nago niniya betsun sa tzenithun ga agonte. 10 David tsun ko ga Kaothet agocha, Kaothet mizi ta nago niniya, betsun sa tzenithun: Hosanna koosi nezo neli. 11 Eku Jesus Jerusalem nuyie detla, yatzeti kue kotsun chu. Eku etini tasi oreyone kotsun ko ke ko kanita lon, ka ekhetsun nonithet onte, Bethany kue kotsun anacha te chilikoi oneno nakhe he ate.

12 Sacho Bethany kue cha gedete esi, etini tidendie ainte lon. 13 Ekuiti yundo nitha kotli kotsun, chie te chini naia gaienda, ka be eton be ke guthli, ka yetsun detla, etakho tasi ye ke guon nite yenithun; yego niniya esi, be ke iton zon guthli eguon, be chie neshi ga onthla ile eyitta. 14 Ekuiti Jesus yetsun ekadi, tuhu kotsun tene ne chie moshegeshi ga ile ithlasi kotsun. Te chilikoi ka egeditthek. 15 Eyi kotsun Jerusalem go nigenite, eku Jesus yatzeti kue nuyie detla esi, teneke ethle go natzendi ego nagotsendi, yatzeti kotsu kakodenishu andarandi, la tab samba endageli

me ke thela gotsun si kayedela chu eyike tasi ke detthi chua natzendi ga kadinchu lon. 16 Eku tene yatzeti kue koga kotsun tasi be ta agalatzedeta ketzekhe ga ile ndi. 17 Kogagoneten chu, eka konde, ka edatle onte, se kue oreyone tene kotini ko ga yatzeti kue ooyi olili, kulu nakhini ethlego etzeni ga kothatsi aathle. 18 Eku Scribes chu, yati ndetheke chu kogo egeditthek, Jesus thlaoothi nite genithun mego genejit tta, tene oreyone me yatie egaogedeli eyi ago. 19 Eku ekhetsun nonithet esi, etini kue kayodela cha detla. 20 Sacho ekledon yee gedetla esi, eyila chie techini ka detzu begaghaie kotsun acha gagenda lon. 21 Eku Peter ekuta kenaindi acha tta eka yendi, Kaothet, gainda, eyila chie techini nindie ile he be konende, kuta detzu acha. 22 Ekuiti Jesus ye konde, akadi, Niotsi go sudathle. 23 Eyitta etthi nakho desi, tene oyi tiri shith tsun ekadi, yahone anecha, tu cho tsun anecha, te dze ta saunde ade ile nite, kulu eyike tasi agocha ga sude agonte ga etthi yenithi nite, tlaka eyi kesi ekagocha olili, tasi yenithi esi, ka eyi gootii olili. 24 Eyitta nakho desi tasi oyi ko madathi, khayadati nite, eyi nakhetsun agonte ga sudathli nite, ka eyi ko kathaya olili. 25 Eku naathe khayadati, ethle kecha aati esi, eyi ethlego ondate, ekaonte nakhe tah yake kotsun eli esi, eyi chu nakhe ojiri nakhe go ondete ga olili. 26 Kulu nakhini tuye ethle go ondate nite, nakhe tah yake kotsun eli esi,

eyi chu nakhe ojiri nakhe go ondete ga ile. 27 Eyi kotsun kaichu Jerusalem kotsun nigenite; Jesus yatzeti kue yie kenata esi, yati ndetheke, edetle kotinike ondathike chu gitsun ninite. 28 Eka giendi chu, ami ta gare tasi aneti, ami yatie ne ga tenila, kaothet ga anenela? tiri tasi aonle ga. 29 Ekuiti Jesus kenayadete eka konde, sini chu yatie inthligi nakho desi ga olili, otie se dandi nite, sini chu ami yatie ta gare tiri tasi athle esi nakho desi olili. 30 John ko ketaizi esi, si yake kotsun ate? si tene ta gare ate? eye se dandi. 31 Eku ethle ta kogende, ethletsun eka kedi, yake kotsun onte aditi nite, eyi ade olili, ayika bego sudathle ile? 32 Kulu chu tene ta gare onte aditi nite tlaka tene go genejit aginte. Tene oreyone, John sude yati kooyshon onte genithun eyitta. 33 Eku Jesus tsun kogende, keodiyo ile kedi. Eku Jesus kotsun konde, akadi, sini chu ami yatie gare kaothet tta tiri tasi athle si, eka nankho desi ga ile.

12 Eku Jesus yatie kooyshon kotsun konde andarandi. Yunditon tene inthligi chie ga neshe ke tasi nieli, techin tthi etsi, chie tu ga tasi anayele, kue tzenda thetsi chu, eyi kotsun tene be agalatzedeta ga chilikoi goah, eku guli nini ke nitha kotsun detla. 2 Kachine chie yatiniti agocha esi, te chilikoi inthligi, tene be agalatzedeta kotsun yedea. Eyi be agalatzedeta neshe ke kotsu chie

katzele nite chie gigaele. 3 Kulu eyi tene ginchu, gikedettha chu chie etii ile onagidetla. 4 Eyi kotsun kaichu te chilikoi inthligi kotsun yedea, kulu gitsun tthe gieshi, be tthi ke etele cho agile, otie etunetini agila he onagidetla. 5 Kulu kaichu inthligi kotsun yedea, etini ka thlaginithi, gulike chu dae ko ketzedettha, dae thlatzenithi chu. 6 Eku te yazi inthligi zon betsun otie ye gonieto, eyila nodeh kotsun yedea lon, ekadi, ka se yazi onte tta, me go sa tzenithun olili. 7 Kulu eyila tene be agalatzedeta natatzenei, tiri be tah klaa tene eli ga, agoathi, thlaoothi nite nezo olili, tasi thla betsun ga si, oreyone nidootha nakhetsun olili. 8 Ekuiti tagiachu, thlaginethi chu neshe ke kotsun kagidekha lon. 9 Mekothere ndethe neshe ke kotsun kaothet eli taii olili? naninoja nite, eyila tene be agalatzedeta tsingoteh ga olili, me neshe ke guli tene tsun ko gaole. 10 Si Niotsi edetle ke yaati eli, tene tthe kue kotzetsi, tthe thligi katzedeton kulu eyi ke kue kla ke tthe oreyone ye ke thela acha.

11 Tiri edarie ekanayila ainte tta, nakhe nda ga yedoria agonte. 12 Eku Jesus taoochu genithun, kulu tene go genejit, eyi yatie kooyshon ko kecha kogo konde, ka ekeogedeya, eyitta gi cha nadeta ongidetla chu. 13 Eku tene Fariseeke chu eku Herodians ko ta kotsu Jesus tsun godea, me yatie nayatie getsi ga. 14 Eku mego nigeniti esi eka giend, Mekothere ka etthi aneti ne kodiyo,

tene cha nijit ile chu, tta tene zi tzeninea ile chu. Kulu Niotsi kesi sude etthi kogagone ten chu; Cesar samba gatzezhi, si etthi onte? si etthi ile ele? 15 Be gaozhi esi chu be gaozhi ile chu? Kulu etini, natagenei ko koriyo tta, kotsun ekadi. Ayika atasathle, samba inthligia setsun ninachu be gaiota ga? 16 Ka bego nigenichu, etini kotsun ekadi, etlai tene ni onte bego tekedatle? Cesar onte giendi: 17 Ekuiti Jesus kotsun konde, ekadi, tasi Cesar be ga etthi esi, eyi Cesar tsun ganathle, eku tasi Niotsi be ga nezo esi eyi Niotsi tsun ganathle. Eku gigaodeli. 18 Eyi kotsun Sadduceeke mego nigeniti, eyila nayita dzine go etthi genithun ile, eka giendi, eka kedi. 19 Mekothere, Moses nakhe ga edatle, tene oyi goondege thlanithet esi, ye klaa te tseke kondi, kulu me gazi guthli ile, eku te chili eyi tsekoi nainchu ga moondege ga me yazi gooti yaneshi ga agonte. 20 Ekagoche nakhe ta tene thlatingi ethle goodege gili, inthligi goonde eli tsekoi inchu, me yazi etii hole, eku thlanithett. 21 Eku te chili eyi tsekoi nainchu, etini chu me yazi etii hole, eku thlanithet. Te chili eyi kesi ai. 22 Eyi tene thlatingi kotsun eyi kesi agei, kotlaa ko yazi hole. Nodeh eyi tsekoi chu thlanithet lon. 23 Yotzeeta dzineke nite eyi teneke naigeta esi, ami ko ta be tsekoi eotii olili, ethle goondege thlatingi kotsun eyi tsekoi geinchu. 24 Jesus kotsun konde ekadi; kah naedenata esi, eyitta Niotsi yatie eku Niotsi

natset onte kodayo ile. 25 Tene nitzintii kotsu yotzeeta nite, tene khonitzita ga ile, tsekoi ko gatzinchu ga ile, kulu yakekotini yake nateh lago gecha. 26 Kulu tene thlatzenite esi, ka natzeita ga agonte, si edetle ke yaati, Moses thetsi lon, eku Niotsi khai chini kedili ta yetsun konde, ekadi. Sini Abraham ga Niotsi ethle, Isaac ga Niotsi ethle, Jacob ga Niotsi ethle. 27 Edarie, tene kondi ile yalike oyi, ko ga Niotsi ate ile, tene tzenda ga ate, eyitta naedenata lon. 28 Eku Scribes ko ta inthligi yego nitla, ethle ta kotzende koetli chu, konezo kotsun kenayadete ye gaienda tta, eka yendi, Niotsi yatie oneno esi, chotini inthligi ke kooni ainte?

29 Eku Jesus eka yendi, yatie oneno ko ta tiri tatthe yatie onte, Eh Israel se datthek, Niotsi Kaothet eli nakhetsun Kaothet onte inthli onte. 30 Niotsi netsun Kaothet me gonieto ga, ne dze tare oreyo ne taiyini he oreyo, ni ni ta chu nanetset oreyo he anete chu. Tiri tatthe yatie onte. 31 Kokesi kaichu inthligi guthli, ekaonte, tene neon nande me gonieto, ete gonieto kesi anei. Tiri nake yatie, mendathetsun yatie kooni guthli ile. 32 Eku eyi edetle kotini eka yendi. Suga Mekothere, etthi adinai lon, tta Niotsi inthligi guthli onte, kozie guthli ile chu etini yi. 33 Kulu tene ye gonieto ga ekaonte nite te dze oreyo he, te ni oreyo he chu, te taiyini oreyone he chu, te natset he chu, eku tene yeon nande ye gonieto ete gonieto kesi, eyila yunditon

edarie ga tasi gatzele, eku tinchatike thlatzenite koosi onte.

34 Eku tene kooyshon kesi adi tta Jesus ye gaienda, eka yendi, Niotsi ko ga Kaothet metsun khon anete. Eyi kotsun tene tuye yatie go tasi giodeke.

35 Eku Jesus kotsun konde ekadi, yatzeti kue kogagoneten kotsun, taonde Scribes eka kedi, Christ, David be yazi onte? 36 Tta David etetini Edarie Nezo ta gare ekadi, Kaothet eli esi, setsun Kaothet t un adi, se nonie ka thineta, tene ne chaigethet esi, ne keaginte agothli kotsun ade.

37 David etetini setsun Kaothet yendi eyitta, taogare me yazi onte? Eku khi kade teneke oyi kondie tta otie egeditthek. 38 Eku ete kesi me yatie ta kotsun ekadi. Otie kogaanda, eyila Scribes, eyike eh nendeth ta kegetli magedethi, ekade natzendi kue ka ethle ila tzeton chu. 39 Yatzeti ga agonte tlaka tatthe detthi chu, nasie getsi nite nakhini zon konezo detthi ko goneigeto chu. 40 Eyike chu tseonquike ko tene hole, ko yu he be dooteh, estini yatie nendethe getsi, eyike ko keka koosi tene tsiigothi. 41 Eku Jesus yatzeti ga samba gatzele koka theta, teneke go samba ketzele, ka ko gainda; eku teneke natii ile ke samba thla ko gatzele lon.

42 Eku tsekoi inthligi be tene hole natii eli yee denda; samba satzone nakhea koii nitsilia onte, eyi ko ganio. 43 Eku Jesus te chilikoi koka konde, kotsun ekadi, etthi

nakhe desi eyi tsekoi be tene hole natii eli, kulu teneke oreyone samba ke thela tsun samba ketzele, etini koosi ko ganio. 44 Eyike samba gutthla gotsun, eyi tsu yazi ketzele; eyi tsekoi etunetini onte kulu tta betsun esi, yeta enda onte, kulu oreyone ko ganio lon.

13 Eku Jesus yatzeti kue cha detla, te chilikoi inthligi eka yendi, Kaothet, ko gainda, tthe cho eku tthe kue kayodela taogedecho agete. 2 Eku Jesus eka yendi, tiri kue konecha kayodela gonihi esi, tthe inthligi eke tatheo ga ile, oreyone natli ga agonte. 3 Eku etini shith ke theta Olives oyi, yaone yatzeti kue ka ate. Eku Peter, James chu, John chu, Andrew chu, kondaton eka giendi. 4 Tagonte eka gonde esi, nakho dindi olili, si begare keodoya guthli, tiri ekanagocha ga nite. 5 Eku Jesus kotsun konde andarandi, otie ko gaanda, tene nakho naneah ga ile. 6 Tene thla sizi ta nathletzenita olili, eka tzedi olili. Sini Christ ate, tene thla nagoneah olili. 7 Eku ethletzekon koga datthek esi, ethletzekon go kotsende koetli nite, otie keodayo kogo kothatii ile, tiri oreyone ekagocha ga agonte, kulu inthla nodeh dzine noothi ile. 8 Tta ethle lotinike ethle kecha naogethe olili, tiri dee ke ko ga kaothet eli esi, yedente eli chu, ethle kecha naothi, nun tatelon agonde, nini ke thla eka goonde ga tene ga be hole olili, naotzedete chu, tiri oreyone koni

tatziah onte. 9 Kulu etego naniathe, etthi yatike ethleta kogende, koga nakho geniti olili, yatzeti kue nuyie nakhe ketzedettha olili. Mekothere ndetheke kaothet ndetheke konda ninakhoginile olili se ga onte tta, ko kecha agonde ga onte. 10 Kulu tatthe konde nezo oreyone tene kocini ko ta kotzende ga agonde. 11 Eku nakhe ginchu esi, koga nakhe ganile noothe nite, kotsun koande ga esi, kothe naniathe ile, tadandi ga monanathe ga ile, kulu tasi edadiyi ga lagonte nite, eyi sa dze ninio iti be kodayo olili, tta nakhini koande onte ile, kulu Edarie Nezo onte. 12 Tene te chili thlayothe ga ko gayeniti olili, ko tah be yazi ekayele olili; tene te yazike gete tah esi gete mo chu, ko kecha naogethe olili thlagotzenithi ga ko tzagendi chu.

13 Tene oreyone nakhe tsuagedetene olili, se ga onte tta, kulu he lon kotsun tene ga tuye kulu ye gandi ile nite, eyi tene ete keondi olili. 14 Tene taitzea eyi ko gaanda andagocha esi, eyila Daniel yati kooyshon eli kogo konde nila, edarie tsun niodedethe gaanda nite (tene edetle ke yati nite ekeodoya olili), ekuiti tene Judea nini ke nagete esi, eyila shith ta gedote ga agonte. 15 Eku tene taa kue nande, nadontla ga ile, koyie dontla ga ile, te kue kotsun tasi inchu ga ile. 16 Eku tene neshe ke kotsun ate esi, te yu etudesho nite ye ka noya ga ile. 17 Kulu tsekoike tsuta he aginte esi ko ga tuye olili; ko yazike yaetoh ageti esi, eyi dzineke ko ga tuye. 18 Eyi-

ka khayadati ko khaie cha kadate ile. 19 Tta eku agootii tene koosi taitzea agocha, seh tatthe nun hole kotsu esi, Niotsi nun thetsi eku si, tuhu kotsun chu ekagonde ile hole. 20 Ekuton ekagocha esi, Kaothet ta gare eyi dzineke khidi kokeothi ile nite tene inthligi yenda ga ile; kulu Niotsi chilikoi gili ga onte tta, eyike ete ga koka konde yagonle, tiri dzineke khidi anonte ainte. 21 Ekuiti tene oyi nakhetsun ekadi nite, gaonda, choa Christ eli, eku, gainda yee eli sudathli ile. 22 Tta Christ elaonde, kulu etthi ile, eku yati kooyshon elaonde, kulu etthi ile ninite olili, konda ga sa agootii, eku tasi edoriya lanagootii, otie ekageti tta, kachine-koga tuye ile Niotsi chilikoi nagogenea lon. 23 Kulu etekeandi, nakhini ko gaanda, kotheton tasi oreyo kogo nakho desi ainte. 24 Eku eyi dzine ke otie taitzea klaa, khi khoni dzine sa hole acha olili, tuthi sa taiio chu. 25 Thunke yake kotsun tadeke olili, yake kotege tsun nagotsi kotse esi, eyi oreyone taodelon olili. 26 Ekuiti koniitoo Niotsi yazi koh ta yake kotsu noija katzenita olili otie natset he me saniti he chu. 27 Eku etini metsun yake kotini yuthli kotsun dea olili, Niotsi chilikoike yaguthli esi thlante nigotzenile olili tingi nitsi kotsu nun lon kotsu yake lon kotsun ekagocha. 28 Tuhu yatie kooyshon ta chie cho me techini gade tasi goganahoneten, tthichini koni itoni acha esi, iton koni bodati nite chu, ekuta imbe tsun nitha ile acha keodayo. 29 Se ekagonte,

nakhini chu tiri tasi ke agocha gaanda nite, ko keodayo, etini nitha ile ate, thinta go niniya. 30 Etthi nakho desi, tiri tene kotini hole anacha kotheton, tiri oreyone ekagocha andatli. 31 Yake chu nun chu be lon guthli ga, kulu se yatie be lon guthli ga ile. 32 Tene oyi eyi dzine go esi, eku eyi sa dze ke ninio esi, ye keodesho ga ile, yake kotinike yake nateh chu touti, me yazi chu touti, ko tah zoh. 33 Nakhini etekeandi khaedenai chu khoyadati, eyi sa dze ke ninio agonte ga ekeodayo ile. 34 Ekagonte ga onte, Niotsi ya tene lati, eyi tene tha hole ga nitha deya esi, te kue ko cha detla esi, te chilikoi tsun konde, tene oreyone monete yetsun agalanda kenete ye ganila, inthligi kue kendi ayila. 35 Eyitta nakhini chu khaedenai nakhe mekothere te kue tsun noija ga kodayo ile, ekhetsun esi, tuthi tandizi esi, di cho tetih kothun esi, eku niakali olili esi. 36 Etakho tlakhoni naninoja nite nakhe cho nateh nakhe guon. 37 Tta nakho desi esi, oreyone tsun eka desi Khaedenai.

14 Eku nakhe dzine nonithet klaa, edarie nasie ketzendi ga agonte Passover oyi. Eku yatie ndetheke chu, Scribes chu Jesus kondaton tzinchu thlaothi nite genithun natagedenei.

2 Kulu nasie getsi eyi dzineke ekaothle ile kedi, etakho tene tuye tta naogedete olili. 3 Ekuton Jesus Bethany kue kotsun eli

Simon be etthun ijit ta eya eli, me kue nainde ele, ko he sheti esi, ekuiti tsekoi inthligi yego niniya nariti keele, tuni tatheo, otie nariti nezo onte detii chu onte, tsekoi tuni nayiton esi ye tthi ke kedendi. 4 Eku nane teneke ko dze ta kogo tuye genithun eka kedi chu, ayika tiri nariti estini kadi keothet etsi. 5 Tta eyi samba yazi tai tene ko la thunike oneno koosi keka nagotzendi nite nezo, be ta tene etunetinike etutzeneini ga. Eku tsekoi go kegephai ageti. 6 Eku Jesus ekadi, tsekoi tuganaandi, ayika eyi tsekoi nadateh, eyi se ga ati esi konezo ayila. 7 Tta tene etunetinike ithlasi nakhe tho nateh ga, tagonete etugoniini nathun nite, tuye ile ko ga ekaati, kulu sini ithlasi nakhe ate ga ate ile. 8 Eyi tsekoi etlai me ga tuye ile esi ka ekayei : se zi nisoteh ga, kothe ye ta se ke kedeli ga onte. 9 Etthi nakho desi, choti oyi tiri konde nezo go kotzende atzei esi, oreyone nunke kulu, eyi tsekoi ayila eyichu mego kotzende olili, mego kenitzedeti ga agonte. 10 Eku Judas Iscariot, chilikoi oneno nakhe ko ta inthligi eli, yati ndetheke kotsun deya, kotsun kogayeniti ga. 11 Eyike kogo egeditthek esi, kondie aginte, samba ne gaotli giendi. Eyi kotsun etini ko gaotii ga thani yedenii se be lon niodedethe. 12 Ekaonte nasie getsi, thlete thlekon ile shegeyi, atthe dzineke, tinchati thlatzenithi kotsun, te chilikoi eka giendi, choti ninethun eyi kotsun dote nasie seootle ga, nini chu tene he nda sheoti.

13 Eku te chilikoi nakhe yee godea, eka konde chu, Kue kayodela kotsun thleatthe, eku tene inthligi neninti thleatthe olili, tuni be ta tu keekhe, me ke thleatthe. 14 Etini ethai kue nuyie detla esi, eyi kue tsun Kaothet tene eka dandi. Mekeothere ade oh, chotie kue agonte se chilikoi he Passover keondi ko he sheti? 15 Eku etini taa kue konecha, eyi onte nakonde, ka be yie tasi guthli, sendagotla chu ainte, eyi nakhe ga tasi nimathle. 16 Eku te chilikoi yee thlegedetla, kue kayodela kotsun nigeniti, eka konde kesi egugeon; eyike Passover ga segeli. 17 Eku ekhetsun te chilikoi oneno nakhe he eyi kotsun detla. 18 Ekuiti gedetthi esi shegeshi chu agete, Jesus adi, etthi nakho desi, nakhini se he sheayi nakhe ta inthligi kogaseniti olili. 19 Eku indigedea andarandi, oreyone, ithligi ta inthligi, eka giendi, sini ate eli? Kaichu inthligi sini ate eli? 20 Eku etini kotsun konde ekadi, oneno nakhe, nakhe ta inthligi onte, mila tthaa ke dete ele, eyi onte. 21 Niotsi ya seh denda ga yego edatle ainte, eyi kesi agoti ga; kulu eyi tene ga tuye olili, be ta gare Niotsi ya ko gayeniti nite eyi tene tiri dee ke tene eli ga, begooli ile nite me ga nezo olili. 22 Ekuton kara shegeshi esi, Jesus thleteh nidichu, ye ke yati chu, tayedezhi chu, ko gadindi chu, ekadi chu, tiri achu, sheashi tiri se zi onte. 23 Ekuiti chie tu tuni niditon, ye ke yati, klaa ko ganiton eku oreyone betsu geton. 24 Etini eka konde chu, tiri se tele onte, koni bego

konde nezo ethle kotsende ga, tene gutthla ga kaintli onte. 25 Etthi nakho desi tuhu kotsu tiri chie tu be go eton ga ile, yundo esi eyi dzine ke kotsun Niotsi kue aiicha nite, kaichu koni bego eton ga agonte.

26 Eku shin ta gechin klaa, shith kotsun tagedete, eyila Olives oyi. 27 Kaichu Jesus eka konde, nakhini oreyone sini tta sego tuye nathun olili, tuhu tuthi ke, tta edatle onte, Sayoni kendi nanotli, eku sayoneke oreyone kothani ajidea olili. 28 Kulu ekaonte sini naita olili, kotlaa nakhe the Galilee kotsun kenata olili. 29 Eku Peter Jesus tsun ekadi, tene oreyone nini tta nego tuye genithun nite esi, kulu sini ile touti. 30 Ekuiti Jesus eka yendi, etthi ne desi, tlaka tuhu dzine, tuhu tuthike dii cho tetih nakhe kotsun kothe, Jesus me keodesho ile, tai, sego eka dindi olili. 31 Kulu kehosi tsun unkluthi ekadi, ne he thlaothi ga nite kulu, ne keodeyo ile desi, tuye eka dosi eyi chu oreyone chu thlegedele. 32 Eku tthikeoyi Gethsemane kotsun nigeniti esi, Etini te chilikoi kotsun ekadi, nakhini, cho datthi ndi, sini khayadoti kotsun. 33 Ekuton etini Peter, eku James chu, John chu, ye andi ga inchu, te ni ta indidethi, te dze tuye andarandi lon. 34 Etini kotsun ekadi, Se taiyini ta otie taiithi ate thlaothi ga esi, tushe se ta naande khaedenai chu. 35 Ekuiti etini yundathe koyazi detla nunke nadatha, khayaiiti chu, ekadi, tuye ile ekagonte nite esi, tiri taiithi sego

nonithe ga ile. 36 Kaichu ekadi, Abba se Tah, tasi oreyone ne ga tuye ile agonte, tiri taiithi setsun doothi ile anele, kulu simi aynithun kesi ile, nini ayninethun kesi olili. 37 Eku nitla, yageteh ko guon, Peter tsun ekadi, Simon cho inteh lon? inthligi sa dze ke ninio kotsun nega tuye se ga khaodenaii eli? 38 Khaodenaii, khayadati chu. Ekaonte nakhe chetzeta kotsun aandi ile olili, tene taiyini etthi eka yenithun, kulu tene zi natset ile. 39 Eku kaichu ko chasi detla, khayadeti chu, atthe yatie ethlente ta ade. 40 Eyi kotsun nadetla, kaichu cho yageteh ko guon, (beh agecha eyitta) etlai giendi olili keogedeya ile lon. 41 Kaichu tai, kogo nitla eka konde chu, tuhu nadayi he kara nateh kulu, Kuta agonte, eyi sa dze ke nonithe onte, kogaanda, tene jiri ke ko ta gare ko gasetzinle ga nigonthi agonte. 42 Nigathi, dote ga, kogaanda, eyi tene ko gaseti esi, kho kotli nitla onte. 43 Ekuiti khoni kara yati esi, Judas nitla, oneno nakhe ko ta inthligi eli, me he tene gutthla, bes cho, eku techin he ta agete, yati ndetheke edetle kotinike eku tene ko ta ondathike kotsun nigeniti. 44 Eku eyila tene ko gayeniti, Jesus onte me keotzedeyo ga tasi aole ade lon, tene me ketsetli nite ka etini onte olili, eyi taachu, tsini me he nadate. 45 Eku Jesus kogo niniya esi, Judas khoni yeniti deya eka yendi chu. Mekothere, mekothere, ye ketsetli chu. 46 Eku teneke gete ila gikedete, tagiechu

chu. 47 Ekuiti tene inthligi yeka nathet bes cho kaintla, ye ta yati ndethe chilikoi inthligi nayeneka ye dzie tacheyinka. 48 Eku Jesus kotsun konde ekadi tene enei tzichu kesi aai setsun date eli bes cho, eku techin he ta seaachu ga? 49 Ka dzine taonete yatzeti kue yie koganakhoneten ainte, kulu seaachu ile lon; Kah Niotsi yatie kesi agocha ga agonte. 50 Ekuiti oreyone gigandi, eku gicha ajiodethe. 51 Eku chilikoi inthligi ye ke detla, intene eli yu tekai zo ye kedechu, eyi chilikoi yooton lon. 52 Ka etini te yu tekai egandi, khi ekaonte intene eli ko cha tsietla.

53 Eku Jesus yati ndethe cho tsun nigenichu, eku yati ndetheke eku ondathike chu Scribes chu bego nitzeniti. 54 Eku Peter ye ke nitha denda, yati ndethe kue kotsun detla, chilikoi gedetthi ko ta theta, kon guthli tta koga nanotthi ga. 55 Ekuiti yati ndetheke, eku ko ta ondathike chu, ethle ta kogende, ami Jesus go kotsi ekodoya ga kedi, Jesus thlaoothe ga kedi he agete, kulu tene gugeon hole. 56 Tene yego kogetsi thla nigeniti, kulu ko yatie ethleginte kogende ile. 57 Eku tene nane niniti yego kogetsi, eka kedi. 58 Jesus ekadi, ka edithitthek. Sini tuye ile tiri Niotsi kue ko ila ta koon nagomitle, eku tai dzine ke tuye ile guli nagothitsi ko ila betii. 59 Eyi chu ekaonte ko yatie ethleginte kogende ile. 60 Eku yati ndethe ko ta nathet Jesus tsun konde ekadi, si eyi nezo ne go kogende? si

tasi kotsun koonde oh. 61 Kulu etini tasi adi ile, konde ile hole. Kaichu yati ndethe yetsun konde, eka yendi, si Christ anete, si Edarie me yazi anete? 62 Jesus ekadi, eyi ethle. Yundo goa esi, Niotsi yazi gaeinda olili, kaothet natsere he nonie ka theta, koh ta yake kotsun ninoja chu. 63 Ekuiti yati ndethe cho te yu nainchu, ekadi, kaichu tene ye ke kogende ga ile, kotoudea ile. 64 Me yatie thlini datthek. Ta nathun si? Kegodeti ta eka kedi, thlaoothe ga nite me ga nezo olili. 65 Ekuiti nane tene ye ke gedeze andarandi, ye ni ke tasi kegedechu, tasi oyi ta ye ke gedettha, eka giendi chu, tene ga yati, chilikoike agalandake go ila ta nagenetoos.

66 Eku Peter kue koya otsun eli esi, yati chilikoi tselia yega detla. 67 Eyi Peter gaeinda esi, kon ga ete ninothi, ye konita eka yendi chu, nini chu Jesus Nazareth kotsu me anete lon. 68 Kulu etini touti ndi, ekadi, modesho ile, tadindi adindi kekeodeyo ile. Ekuiti etini kadi kue kotsun kadeya, di cho tetih kela. 69 Kaichu tselia ye konita esi, teneke eyi nagedeya tsun konde andarandi, tiri ko ta inthligi eli. 70 Kaichu etini touti ndi, kokesi koya teneke eyi nagedeya kaichu. Peter tsun eka kedi, etthi ko ta inthligi anete, Galilean kotini tene anete ne yatie kesi konende ne keotzedeyo. 71 Ekuiti Peter dza konde, natoudeta he konde andarandi tiri tene mego koande esi, me keodeyo ile. 72 Ekuiti di cho, nakhe tetih. Peter chu Jesus me

yatie kenandi acha, etlai go ayendi esi, eyila di cho, nakhe tetih kothe, tai, ne keodeyo ile sego adindi olili. Peter ete go nainithet esi. Ka etsek.

15 Eku sacho ekledon yati, ndetheke, te-ne ondathike heta Scribes heta ko ga kaothet yalike ethlenigeniti, ethletsun ko-gende ga. Jesus mila thlegeetlu chu, yahone kotsun ginadete, Pilate tsun giganiti chu. 2 Eku Pilate eka yendi, si Jews kotini ko ga Kaothet anete? Jesus yetsun konde ekadi, ekuta thla adindi. 3 Ekuiti yati nde-theke tasi thla ye kecha yageti, kulu etini tasi ade ile. 4 Eku kaichu Pilate yetsun konde, ekadi, taonde konende ile? Kogainda, tanete tasi go ne kecha kogende? 5 Ekaonte kulu Jesus kala tasi ade ile hole. Eyitta Pilate yegaodeli. 6 Eku edarie nasie getsi esi, eyi tene kue ko tezin nagende esi, inthligi kaothe ayole ga agonte, eyi tene olili genithun esi. 7 Ekuton inthligi tene Barabbas oyi guthli, tene he kue kotezin nande, ko he ko kecha naogethe tta, tene thlagenithi ageti lon. 8 Ekuiti tene gutthla Kaothet tsun goonecha nataogethi, yanie ko ga ekayila kesi, tuhu na ga ekayole genithun ta ageti. 9 Kulu Pilate kotsun konde, ekadi, si eka na-thun, eyila Jews kotini ko ga Kaothet eli eyi Kaothi anaotle eli?

10 Etini kulu ekeodeya ethle go oogeyhendi tta ko gayeuti. 11 Kulu yati ndetheke gade

esi, etini Barabbas kaothi anaotle ga, tene tsun taoge deah agete. 12 Eku kaichu Pilate kotsun konde, ekadi, ta nathun esi, eyi Jews ko ga Kaothet eli adandi betsun taothle? 13 Ekuiti kaichu gooncha kogende techin ekonta ke thlaothe ga agonte. 14 Ekuiti Pilate kotsun ekadi, Ayika, etlai othlini thetsi onte? Kulu koosi onkluthi natougethi tta kedi, techin ekhonta ke thlaothe ga agonte.

15 Eku ekagocha, Pilate teneke kondie aothle yenithun Barabbas kaothi ayila, eyi kotsun Jesus kedettha kogare kotsun ko ga yeniti, techin ekhonta ke thlaothe ga agonte. 16 Ekuiti ekhoneke Jesus kue necha Prætorium ooyi kotsun nigenichu, eyi kotsun ekhoneke oreyone ethletsun koka kogende. 17 Eku eh tekuz taginti, eku khos ta tthiti gi ga netli, gi tthi ke ninio agete. 18 Ekuiti estini metzonton andarandi, Jews kotini ko ga Kaothet giendi. 19 Techin he gi tthi nanetli, gike deze chu agete ekuri ginda nikodetli chu agete. 20 Eku Jesus he nagedatsi klaa, gi eh tekuz eli gi nanadeah gi yu tanagiachu techin ekhonta ke nigeninitsek ga kotsun kagidete. 21 Eku tene inthligi Simon ooyi Cyrene tsun eli te ndee kotsu nitla, eyi Alexander eku Rufus ko tah eli, koga detla, tiri tene techin ekhonta keyekhe agiela lon. 22 Ekuyi Golgotha ooyi eyi nigeniti, eyila, tene kesi yati, kotthi tthuni eyi akedi. 23 Eku chie tu tetsi tu jiri intaila etini yuton ga giganikon, kulu

yeton ile. 24 Eku Jesus techin ekhonta ke nigeninisek klaa, me yu taasha keka nageah, tene ko ta gagenitha. 25 Eku sa dze ke tai ninio ainte techin ekhonta ke nigeninitsek lon. 26 Jesus tthi kotege tsun ayi go thlanithet tekedatle, Jews kotini ko ga Kaothet onte. 27 Eku ye eh tene enei nakhe techin ekhonta ke nigeninitsek, inthligi me nonie ka, inthligi me intzu ka. 28 Eku Niotsi yatie ade esi, ka etthi ekagocha, tene jiri ko ta edota ainte. 29 Eku teneke giga kenadeta natougedeta gete tthi gitsun esheeshi, eka giendi chu, eh nini tuye ile yatzeti kue nagonetli, eku kaichu tai dzine ke nagothitsi dindi. 30 Ete tzanendi, techin ekhonta kotsun taneneta. 31 Eyi chu vati ndetheke eku nagedatsi Scribes he ethletsun ekakedi, guli tene ko tzaindi lon kulu tuye ete tzandi. 32 Christ Israel kotini ko ga Kaothet anete nite techin ekhonta kotsu noneta nite chu nakhini chu bego suditli e'ili, eyi tene nakhe ye he techini ekhonta ke nigeninitseke metsun natougedeta. 33 Eku sa dze ke edzentai ninio kotsun, eyi ninike thlachoe kotinitli agocha, sa dzeke inthlai ton ninio kotsun. 34 Ekuiti sa dze ke inthlai ton ninio esi, Jesus onkluthi konde he eze, ekadi, Eloi, Eloi, lama sabachthani tene yatie ta se Niotsi, se Niotsi ayika se ganendi? 35 Eku nane tene ekuyi meka nagedeya esi, ekadi geditthek tta, ekakedi, gaanda, Elias tsun yati. 36 Ekuiti tene ko ta inthligi ejidetla ni tu tetsi yetanitle techin ke ninio yuton ga ye

ganike, he ade, etunaini, begaiota etakho Elias nayinchu ga naoya esi. 37 Eku Jesus onkluthi konde he eze, te shi hole acha thlanithet. 38 Eku yatzeti kue koyie kotatiniton ga eli, thleintla, inthla be lon kotsun. 39 Ekuiti ekhoneke ko ga kaothet ye ga nathet esi. Eku Jesus onkluthi konde he eze te shi hole acha thlanithet ka ye kanita ekadi, etthi tiri Niotsi me yazi ainte. 40 Tsekoike chu aginte, eyike nitha ke ,u gigaienda ko ta inthligi Mary Magdalene onte, kaichu Mary James, eku Joses ko mo eli, Salome chu. 41 (Eyike, etini Galilee kotsun ainte ton gikedete aginte ye ga tasi ageti) yenaneke tsekoike thlagedete ye he Jerusalem ke tsun gedete. 42 Ekaonte ekhetsun nonithet esi, sendatzeoli dzineke onte, eyila etai dzini tazi onte tta. 43 Joseph Arimathæa niniya ko ga kaothet yalike ko ta inthligi tene nezo eli, Niotsi ko ga Kaothet go naniethet Pilate kotsun detla, Jesus zi yeodeke. 44 Eku Pilate egaodeli ka thlanithet ainte ile yenithi, eyitta ekhoneke ko ga kaothet yika konde, si tha thlanithet ainte yendi? 45 Eyi kotsun etthi ye go keodeya esi, ekhoneke ko ga kaothet gade onte eku me zi ye ganiti. 46 Eku etini ekluni tekai kogo nayendi ye zi nidili ekluni tekai ye ta yedendi, tthe ta theotza tzetsi eyike me zi koyininti, tthe ye ke niyedinkhe, eyi he thetza go kotatiniton. 47 Eku Mary Magdalene kaichu Mary Joses me no eyike me zi koyiginti esi ka gigaienda.

16 Eku etai dzine anonte esi, Mary Magdalene kaichu Mary Joses me no Salome chu nariti thlekon nagendi, Jesus zi, kegedeli ga yego ninite agonte. 2 Eku yundo dzine ke seh ekledon, dzine khata atthe dzine ke, sa kaioniti theitza go niniti. 3 Eku ethletsum eka kedi, Ami theitza ye ke kotatinito ga eli tthe yahone na ga nayedokhe olili? 4 Eku ko gagenda esi, ka tthe yahone nayeddedekhe ainte, otie necha onte eyitta. 5 Eku theitza koyie gedete, chilikoi elaonde nonie ka theta kagenita, yu tekai nendeth ta theta, eku yagenejit agete. 6 Eku najit ile konde. Jesus Nazareth kotsun mika gaanda, eyi techin ekhonta ke nigeninitsek; ka naita ainte, cho onte ile me zi yida bedake kogaanda. 7 Ekaonte nakhini ketanathledatla me chilikoi go dandi, Peter chu, ka Jesus nakhe the deya Galilee kotsun, ekuyi be gaanda olili, nakhendi kesi lon. 8 Ekuiti khidi theitza cha kokaouthlegethe, ko cha nathlegedeta. Egenejit tta agete, egaogedeli chu agete tene oyi tsun eyi kogo tasi kedi ile genejit tta. 9 Ekacha onte seh ekledon, dzine kaata, atthe dzine ke Jesus naita onte, ekuiti Mary Magdalene tatthe yeodei, eyi ainte, edarie thlini thlatingi ye cha ondete. 10 Eyi kotsun etini kotsun detla, eyike ye andi agete kogo kotsun konde, indidegethi aginte yagetsek chu. 11 Getetinike chu ka Jesus naita ainte kogo geditthek esi, eyi tsekoi yeodei sugedinli ile lon. 12 Eyi kokesi Jesus tene nakhe tsun eteodei, guli

lacha, kade kotsun thlegedetla dincha kotsun konta thlegedete. 13 Eyi kotsun oreyone kotsun gedede konde nagogedeo ga, kulu eyike chu, ta ko kedi esi sugedinli ile lon. 14 Eyi kokesi Jesus, te chilikoi oneno inthligi gedethi shegeshi ga, kotsun deya, yego etthi genithun ile he, ko dze koteyet aginte tta, etini sude kotsun konde, eyi ga chu, etini naita klaa eyi ke gigaienda esi, ka kotsun kogo kogende, kulu sugedinli ile lon. 15 Ekuiti Jesus kotsun ekadi, oreyone nun ke kotsun date, konde nezo he tene oreyone kotsun koande. 16 Eku tene oyi etthi yenithun esi, ye ketaizi nite chu, te taiyini ekeondi ga agonte, kulu tene oyi etthi yenithun ile esi tsiidathe ga agonte. 17 Eyike teneke etthi genithun esi, tasi edoriya ko he yagootii olili. Si zi ta edarie thlini tene cha ongodote ga agonte, guli tene yatie kesi ta yageti koni ethle yakogende olili. 18 Natoothi thlini nigedili chu olili, nariti thlini geton nite, ye ta gare tene thlagenite ile, tene eya yagoli esi, gete ila ko kegedete nite sendagecha olili.

19 Ekaonte kaothet kotsun konde klaa, yake kotsun yaisha ainte, Niotsi nonie ka theta chu. 20 Eyike yee nagedete, oreyone nini ke kogo kogende, Kaothet ko he ai, ko yatie ta gare tasi yedoriya ageti agola. Amen.

KONDE NEZO
ST. LUKE GADE.

1 Ekagonte tene thla yatie koka kotzende ga, otie tekenigedetle ga agete esi, eyila tasi kogo nakhe ta seh etthi tzenithun esi. 2 Eyike yatie nakhe gagenite esi kesi, eyike tatthe kotsu konda ta tasi ko gagenda esi, konde nezo yatzeti koga yatike aginte chu. 3 Eyitta sini chu se ga konezo agonte, tatthe kotsu otie sude tasi ko keodeya lon, etthi kesi netsun tekenidotle ga agonte, eyitta, eh konezo anete Theophilus. 4 Eyi ago tasi kogo kogane otzeneten esi, otie etthi aginte ko kodinesho ga agonte.

5 Eka go cha esi, Herod Judea nini ke ko ga Kaothet eli kotsun, inthligi yati onte Zacharias ooyi, Abia kotini ko ta inthligi onte, me tsekoi Aaron be tueke ko ta inthligi eli, Elisabeth ooyi. 6 Inthla sude etthi tene aginte, Niotsi nda, me yatie kegendi, Kaothet ga yatie etthi sude go kesi ageti, kogandi

hole. 7 Eku ko yazi hole, Elisabeth tsuta he etii ile hole eyitta, inthla tha kotsu tene aginte, go ghai thla chu. 8 Eku ekagocha, yati yalike ko he Niotsi nda yati eli ton, etetini te agalanda ai ainte. 9 Yati yalike gete kesi ageti, kulu etini dze thlekon tuni ta dikon ati, ye agalanda ga Niotsi ga yatzeti kue nuyie deya. 10 Kulu tene gitthla thla-choe kade kue ko ga yatzeti, ekuiti sadzeke nimio onte, dze thlekon tzedikon onte esi. 11 Ekuiti Kaothet kotsun yake kotini inthligi yetsun naiya, tthi tzedekon me ke dze thlekon dikon onte me nonie ka nathet. 12 Ekuiti Zacharias ye konita esi, yego tuye yenithun, keonejit acha chu. 13 Kulu yakekotini eka yendi. Nojit ile, Zacharias ete ga natarinti esi, ka editthek onte ago, ne tseke Elisabeth netsu ne yazi guthli ga agonte eku mizi John, ooyi adindi olili. 14 Eku nini, bego nindie ga, bego edadiye ninethun olili chu, beguli nite tene thla yego kondie ga, olili. 15 Tta ne yazi Niotsi nda godincha olili, chie tu, eku kon tu, yeton ga ile, eku Edarie Nezo ye ta gare natset olili, me no tsu niniya kotsun. 16 Eku etini, ete gare Israel kotini ko ta tene thla Niotsi ko ga Kaothet tsun, ketanagodeah olili. 17 Ka ye the denda ga agonte, Elias kesi te taiyini nezo he natset he anai olili, ko tah yalike, ko yazi yagoli esi, ko dze tare ethletsun ketanonitzethe agoi ga; eku ethle kecha nao-gethike, sude etthi ageti yalike, go kesi kuge-shon tsun anagoi; ekaonte, teneke Kaothet ga

yundo etthi godea ko ga sendagetla olili. 18 Eku Zacharias yakekotini tsun ekadi. Taogade tiri kekodeyo! Tta sini undelikoi ate, se tseke chu tseunkoi nonithet onte. 19 Eku eyi yakekotini yetsun konde ekadi. Sini Gabriel ate, Niotsi nda nathet; netsun konde ga sedea ate, tiri konde nezo ne dosi ga chu. 20 Eku, gainda, thade detli anecha ga, tuye konende chu, eyi dzine ke kotsun, ta adesi esi, tasi ekagocha ga agonte, se yatie endinle ile eyitta, etthi ninigonthi nite eyi ekagocha olili. 21 Teneke Zacharias ye ta nagende esi, etini tha yatzeti kue yie nainde ele, tacha genithun. 22 Eku etini kadetla esi, tuye kotsun konde, eyitta etini yatzeti kue yie edarie kotsu tasi gaienda ate keogedeya, etetsun kotedete mila ta, tuye konde anacha tta. 23 Ekagocha yatzeti kue tsun, etetini ye agalanda anonte esi, te kue kotsun nadetla. 24 Eku eyi dzineke kokesi me tseke Elisabeth ka tsuta he acha lon, etenanei thane nande eli, sa sulai nonithet kotsun, ekadi, 25 Kaothet setsun nezo otie asinthi, eyi dzineke se gainda, teneyu kogo ooya ethle seon hole asila. 26 Eku sa edzentai nonithe ton, eyi yakekotini Gabriel ooyi, Niotsi kotsu yedea, Galilee nini ke kue kayodela kotsun Nazareth ooyi. 27 Etethekoi tsun acha, David te lotini ko ta kotsu tene ate, inthligi tene Joseph ooyi yiochu yenithi, eyi etethekoi Mary oyi ainte. 28 Eku yakekotini yego niniya eka yendi chu, konezo anete, otie

nego sa tzenithun. Edariye ne ate ga, tsekeoi yalike ko ta konezo anete. 29 Eku ye kanita ton me yatie ade esi, kogo tuye yenithun tta, tini ta kogo khotheti, taonte agaonte, eyila tasi go se tzedi lon. 30 Eku yakekotini eka yendi, nojit ile, Mary, Niotsi netsun otie mindie ate. 31 Eku, gaienda, tsuta he ninenetin ga agonte, netsu ne yazi beguthli ol'i eku Jesus mizi dindi olili. 32 Tene koosi ndethe olili, Niotsi ndethe me yazi giendi olili. Niotsi Kaothet onte tta, David te lotini k' ga Kaothet kesi, etini chu yetlaa Kaothet ayol' ga agonte. 33 Etini chu Jacob ko lotini gete kue ko ga ithlasi kotsun kaothet ga agonte, eyi chu ko ga kaothet eli be lon guthli ile. 34 Ekuton Mary yakekotini tsun ekadi, taonde ekagonde olili sini teneyu kekeodeyo ile touti. 35 Eku yakekotini yetsun konde ekadi. Ka Edariye Nezo netsun acha olili, Niotsi natset eli ne ke ai olili; eyitta eyi Edariye tsun menineneti ga, beguthli nite, tlaka Niotsi me yazi ooyi olili. 36 Eku, gainda, nendare Elisabeth, etini chu tseonkoi nonithet onte tsuta he atii lon, ka sa edzentai kotsun he ate, etini me yazi hole tzedi ga kulu onte. 37 Niotsi tsun me yatie acha esi, natset ile tuye eka tzedi, me ga tuye ile. 38 Eku Mary ekadi, gaienda, Kaothet me chilikoi ate ga, eka se cha ga olili si, nini ne yatie kesi adindi. Ekuiti yakekotini ye cha detla. 39 Ekuton dzineke Mary nietla, dincha kotsun shith ke tatzata khidi ate, Juda nini ke kue kayodela kotsun ate. 40 Zacha-

rias me kue nuyie detla Elisabeth ye ketsetli chu. 41 Eku ekagocha, eyila, Elisabeth, Mary yetsun konde koetle ton, me yazi me cho ta gooncha nayeta kedeti. Elisabeth chu Edariye Nezo otie natset ye ate. 42 Eyitta etini gooncha onkluthi konde ekadi. Tsekoi yalike ko ta konezo anete, ne yazi ne cho ta konezo onte lon. 43 Taonde kogo onte, eyila setsun Kaothet me no sego nitla ate? 44 Tta, gaienda, setsun konende esi, koni se dzie ta editthek koetle, tsuta se cho ta gooncha nayeta kedeti mindie he ati lon. 45 Eyi tsekoi ye ga suga agonte, eyigo etthi yenithun tta, eyila, Kaothet adi esi, tasi be ta gare anaotli ga tlaka tuye ile ekagonde yenithi eyi ago. 46 Eku Mary ekadi. Se zhini te kotsun Kaothet kodinchai anaothle esi. 47 Se taiyini ta sude mindie Niotsi se tzande eli chu. 48 Tiri nini ke koosi tsekoi natii ate kulu etedeini se gaienda; eyi ago, tuhu kotsu tene kotinike oreyone, ne ga konezo agonte se tzedi olili. 49 Etini kondathetsun natset eli, tasi konecha ayele onte, mizi edadiye onte. 50 Eyike mego tzenejit esi, etini ka etugoneini, tene kotini kotsun tene kotini yagoli kotsun. 51 Etini te koni ta gare nagotset anagoi, teneke khaotzeti esi, ko dze tare dza tzeninthun tta, yaetzinteh anagoi lon. 52 Etini Kaothet yalike hetah, ko ke tatzedetla elaonde esi, koi tzedetthi agola, eyike etunetinike yatzeneshi olili. 53 Teneke tasi go tegedendie ka

taneo aginte kotsun kogadindi, kulu tene natii ile yalike, koga tasi hole anatli nagodea. 54 Me chilikoi Israel yetzainde lon, etugoneino ga agonte, ka kenandi. 55 Nakhe ondathi yalike kotsun konde kesi, Abraham kotsun chu te skinike kotsun chu, ithlasi ga agonte. 56 Eku Mary tai sa kotsun yenainde ele, eyi kotsun te kue tsun nadetla. 57 Eku Elisabeth te yazi goli ga, ka ninoothi. Ekuta te yazi niyeniti. 58 Eku teneke yetsun kho nagete, te lotinike chu egogeditthek, eyila Kaothet gooncha, yego etugoneini, eyi ago ye he kogo kondie. 59 Eku ekagocha begoli kotsun edzentingi dzine nonithet esi, ka tsuta be tthumi kedetta ga nigeniti. Eku be Tah kesi mizi getsi Zacharias ooyi. 60 Eku me no kotsun konde, touti adi, ekaooyi, ga ile. John ooyi ga agonte. 61 Eku eka gienda ne lotini ko ta inthligi mizi ekaooyi guthli ile lon. 62 Eku taoyi ga ne tah tsun naogetsi. 63 Eku etini tasi me ke etzedintle ga yika konde, eku teke nidatle, ekadi, mizi John ooyi. Eku oreyone begaogedeli. 64 Ekuiti klakhoni te tha dintzi, te thade kaothi acha, ka konde chu, Niotsi tsun masi adi chu. 65 Eku teneke kogo nitha kotsu egogenejit. Eyi kotsun tiri tasi oreyone ekagocha esi, Judea ninike shith ke oreyone kogo kotzende. 66 Eyike kogo tzeditthek esi, ko dze ta natzenei, ekatzedi, tiri chilikoi taondi onte ga olili. Eku kotsun Kaothet otie yetsodete lon. 67 Eku me Tah Zacharias Edariye Nezo otie natset ye ate, eku

edariye go yati, ekadi. 68 Niotsi Israel kotini ko ga Kaothet me go sa tzenithun. Tta te chilikoi kotsun anacha, ko ga dedetin ga chu ati. 69 Tene taiyini tzonda ga ko ga konezo koon ati, David te chilikoi be lotini ko ta inthligi natset yenesho lon. 70 Yunditon yati kooyshonke tene tekai aginte ko yatie ko ta gare kotsun konde kesi ati; tatthe tiri nini holi kotsu aginte. 71 Teneke nakhe chaigeethe esi, ko cha nakhe kendi ga agonte. Eku teneke oreyone nakhe tsugedetene, go ila cha athiti chu. 72 Eku nakhe Tah kotsun ade kesi etunakhoniini ga agonte, me yatie nezo ondidoshi ga ile, ka kenandi ga ati. 73 Nakhe Tah Abraham tsun konde, etthi yatie ta ade. 74 Eyi nakhe ga akaole, teneke nakhe chaigeethe esi, gete ila ta nakhe tzoton ga tuye, eyitta kogo niijit ile he me ga agalaiita ga agonte 75 Tene dze tekai he ta, sude atthi he ta, menda atthiti, nakhe lon kotsun ekaoti. 76 Nini chu chilikoi, Niotsi ndethe ga yati kooyshon netzedi olili; Kaothet eli esi me the ton dinda ga olili, me ga tulu ete kesi seanele olili. 77 Te chilikoi gete taiyini ketzendi go keotzedeoyo ga agonte, ko othlini kogo ondete gade onte. 78 Niotsi na ga tegare etugoneini te dze kedeti, Eyi ago kake kotsun yeakon olili, kotsun sateh lacha nakheniti olili. 79 Teneke gotinitli ta tzedetthi esi, eku tene the inko ko ke aginte esi, eyike ko ga keniti agocha; tsini godea kotsun gete ke keta kenaogedethi ga. 80 Eku eyi tsuta neye chu, te taiyini natset acha chu, kulu

khi kade kotthii ke nainde [illegible], Israel me gatzenda ga, etthi nigoonthi [illegible]tsun ainte.

2 Ekuton eyi dzineke Cesar Augustus me yatie ta gare teneke oreyone nini ke etzedotah ga agonte ndi. 2 (Eyila tene etzedotah esi atthe Cyrenius, Syria nini ke ko ga kaothet eli ekayela.) 3 Eku tene oreyone etzedotah ga monete gete kue kotsun tzedete. 4 Eku Joseph chu Galilee nini ke kue kayodela Nazareth ooyi eyi kotsu detla, inthligi kue kotsun Bethlehem ooyi David gade mizi getsi (etini chu te lotini chu David tsu aginte, eyi kotsun tene onte). 5 Mary chu me tsekoi ga tene eli detla, inthla egedotah, tsuta he atii lon. 6 Ekacha chu ainte, eyila ekuyi nagete kotsun, tlaka te yazi niyeniti ga me dzine ninoothi eli. 7 Ekuta te yazi koni niyeniti ainte, yu nendeth cho ta ye kedende, ejidi kue yie klo ke ninichu, khaton ko ga kue gootii kulu tene ta taneo onte. 8 Ekuton chu eyi nini ke sayoni kegendi, eku kade nioke nagete, tuthi ke gete sayoni kegendi. 9 Eku, gaienda, Kaothet kotsun me yakekotini inthligi kotsun naiya, ekuiti Kaothet kotsun me saniti ko ke sateh eyitta yagenejit. 10 Eku yakekotini eka konde najit ile, gaanda, konde nezo nakho desi gaate, otie nakhindie ga chu, tene oreyone kogo kondie ga agonte. 11 Tta tuhu dzini ke David me kue kayodela yie *Tene Kendi* meguthli onte, eyi Christ onte tene tsun Kaothet onte. 12 Eku tiri be gare kodayo

olili, tsuta gaon olili, yu nendeth cho ta yedende, ejidi kue yie klo ke theti. 13 Ekuiti tklakhoni yakekotini inthligi ye he yakekotini gitthla yagili, Niotsi tsun dinchai tzenithun, eka tzedi chu. 14 Niotsi ndethe eli metsun goocha sa tzeninthun ga, nun ke tsini agete, tene tsun mindie ga agonte. 15 Eku eka-gocha, yake kotinike ko cha tzeethi yake kotsun atzecha, sayoni kegendi ethle tsun eka kedi, Bethlehem kue kotsun tuhu nadoote esi, eyi tasi agocha kogaoota, eyila Kaothet be keodiya anakhola kesi. 16 Eku khidi agete kogo nigeniti, eku Mary chu Joseph gugeon; eyi, tsuta chu, ejidi kue yie klo ke theti. 17 Ekuiti, ko gagenda ton, eyi tsuta go konde ekeogedeya agola esi, eyi kogo konda ya-kogende lon. 18 Eku eyike oreyone kogo geditthek esi, eyila sayoni kegendi tasi kogo kotsun yakogende egaogedeli. 19 Kulu Mary eyi yatie oreyone ko keindi, te dze ta kogo nainethe chu. 20 Eku sayoni kegendi ketana gedecha, Niotsi yego dinchai genithun, yego goocha sa genithun tasi oreyone kogo ge-ditthek, ko kagenita chu, kotsun kotzende kesi. 21 Eku edzentingi dzine anonte, tsuta be etthun kedetta ga, tlaka eku mizi getsi Jesus giende, me no tsun niniya kotheton yake kotini kotsun konde ekaoyi olili ade kesi ageti. 22 Eku tsekoi ete kesi te yazi go kade nande, Moses me yatie kesi ati, ka anonte esi, Jesus Jerusalem kotsun nigeniti Niotsi nda yatzeti kue nootih ga. 23 (Kah Niotsi yatie

ke edatle onte, atthe tsuta beguthli eke onte esi, Niotsi gaoti ga elaonde agonte) 24 Eyi ga Niotsi nda yatzeti kue tasi gaole, tta Niotsi yatie ke ade kesi, eyila imie nakhe esi, teteoni ya nakhe kulu. 25 Ekuton, gaanda, inthligi tene Jerusalem ko ta nainde Simeon ooyi, sude etthi tene ainte, khayadeti tene eli Israel ko ga Kaothet guthli go nainithet, Edariye Nezo natset ye ate. 26 Edariye Nezo tagare sude ete go ekeodeya, thlaothe kotheton Christ Kaothet ye gaonda ga agonte. 27 Eku Edarie Nezo gade yatzeti kue nuyie detla, ekuiti eyi tsuta Jesus me choke ye he nigenitla, Niotsi yatie kesi me ga tasi agoti ga. 28 Eku Simeon, me koni ta tayediti, Edarie tsun maci ade, ekadi chu. 29 Setsun Kaothet tuhu ne chilikoi kaothi asinle, tsini he ne yatie kesi anaoti ga. 30 Tta tene kendi guthli ele, senda ta mekanita. 31 Eyi oreyone tene kotini ko ga konda anela. 32 Ghaton ko ga keniti guthli ko ke sateh ne chilikoi Israel ko ga saniti olili. 33 Eku Joseph chu me no chu egaogedeli, eyila, tasi yege kogende tta. 34 Eku Simeon ko ga yati, me no tsun ekadi, gaienda, tiri tsuta ete gare koon, Israel ko ta tene thla koi gedethe chu niginteh chu, tasi onte begare soni kotzende ga agonte. 35 (Etthi bes cho ne dze ye ganika elaonde olili) ko dze ta nainitzethe tene thla kogo keotzedeya olili. 36 Eku inthligi tsekoi Anna ooyi vati kooyshon onte, Phanuel me tue onte Asher kotini ko ta kotsun, sude tseunqui nonithe

ainte, thlatingi khaie kotsun teneyu he nainde, atthe tsekoi eli kotsun. 37 Ekuton te tene hole esi, eyi kotsun etini edzentingi oneno ondathetsun tingi ghaie kotsun ka yenda, yatzeti kue cha detla ile, ekuta Niotsi ga agalanda, etedekon he, khayadeti he, tuthi ke chu dzini ke chu ati. 38 Ekuiti tlakhoni nuyie detla esi, eyi chu Niotsi tsun masi ade, teneke oreyone kotsun yego konde, eyike tene taiyini nagondi ga ndeootle genithun, Jerusalem ko ta kotsun. 39 Eku Niotsi yatie kesi ade esi, ka oreyone yega anagei klaa, ekuta Galilee nini ke tsun nagedecha, gete kue kayodela tsun Nazareth ooyi.

40 Eku eyi tsuta ka neye, te taiyini natset acha otie kooyshon eli chu, Niotsi tagare otie ye tzaindi chu ainte. 41 Ekaonte sayoni thlatzethe he edariye nasie getsi, eyiga me choke ghaie taonete Jerusalem kotsun gedete. 42 Eku Jesus me ghaie oneno ondathetsun nakhe nonithet esi, tlaka Jerusalem kotsun nigeniti nasie getsi kesi agete. 43 Eku dzine akanete ageti koga anagimte esi, ka ketanagedecha, eyila tsuta Jesus kotlaa Jerusalem ko ta theta, Joseph me no chu yego keogedeya ile lon. 44 Tene gitthla ko he ainte, ko ke detla onte genithi, nthligi dzine kogethi, eyi kotsun ko lotini ko ta, tene oyi ko keogedeyo ko ta, yika kagenita. 45 Eku giguon ile tta, Jerusalem kotsun ketanagedecha yika kagenita. 46 Ekuton ekagocha tai dzine ke nonithe klaa, yatzeti kue yie giguon, tene kooyshon yalike ko

ta theta, kothetho chu, yatie go godeke ate. 47 Eyike oreyone me yatie geditthek esi, kokenayadete tta egaogedeli. 48 Me gagenda ton, otie tuve genithun. Me no eka yendi. Se yazi ayika eka nakho nela? gaienda, ne Tah chu, sini chu, otie indidia tta nika gaiita. 49 Eku etini eka konde. Taonde sika kanata sodasho ile ele? Ka se Tah me ner li agalaonda ga agonte. 50 Kulu eyi yatie kotsun konde esi, ego keogedeyo ile. 51 Eyi kotsu etini go he acha, Nazareth kotsun ko ke deya, otie kokeati chu: kulu me no tiri ya ie oreyone te dze ta ko ken i. 52 Eku Jesus koosi kooyshon acha, otie neye chu. Niotsi ye gonieto chu tene chu ye gonieto.

3 Ekaonte Tiberius Cesar ka oneno ondathetsun sulai ghaie kotsun ko ga kaothet nonithet ton, Pontius Pilate Judea nini ke ko ga kaothet eli chu, Herod Galilee nini ke ko ga mekothere ndethe eli chu, me chili Philip Ituraea nini ke mekothere ndethe eli, Trachonitis ko ga kotsun chu. Lysanias Abilene nini ke mekothere ndethe eli. 2 Annas eku Caiaphas yati ndethe cho aginte. Eku John Zacharias me yazi kotthii ke nande ele ton, Niotsi me yatie ,etsun anacha. 3 Eku Jordan nini ke oreyone kogo kenata, kotsun konde esi, ko ketaizi go, othlini go koketzinle keka kogo ontzedete ga agonte. 4 Esaias yati kooyshon eli yego konde, ka me yatie edatle onte, ekadi, tene inthligi konde onte,

kotthii ke eze onte koetle, Kaothet esi me tulu me ga konezo seathli, me ga etthi godea se etthi aathla. 5 Oreyone koteh yeke taneo olili, shith eku shith necha ile oreyone niteh lanagotla olili, etthi dea ile chu etthi gedea agole, tulu jiri konezo agole ga agonte.

6 Tene oreyone Niotsi ko ga Kaothet guthli esi, tene kendi ga, ka be gatzenda olili. 7 Eku tene gitthla mego nitzeniti ko ketaizi ga, etini kotsun ekadi. Eh natoothi thlini laathle, tene tsingoote yunda esi, eyi ko cha ete keandi ami eka nakhe ndi? 8 Nakhe othlini go kokeathle nite, othlini cha nadaah, ekuta Abraham kotini athiti, nakhe Tah eli eka dandi andarandi, kulu eka nathun ga ile; tta nakhe desi, Niotsi tuye ile tiri tthe tsun tene etsi, Abraham be yazi ga tuye ile ndi. 9 Tuhu ekuta, ka kotthii tsu chinne tsata ninio onte, eyitta techin oreyone nezo ile esi, ka kaotthii ga, thleyodtthi be kedoli ga chu. 10 Eku teneke eka giendi, eka kedi, ekaonte nite nakhini taootle? 11 Etini kotsun konde ekadi, tene eh nakhe betsun nite, eyila tene eh betsun ile esi, inthligi yegaoti, tene beh betsun esi, eyi kesi ekaole ga. 12 Eku samba naetsike mego nigeniti, etini ko ketaizi ga, ekagiendi chu, Mekothere nakhini taootle? 13 Ekuiti etini eka konde, eyi ekanete nakhe gaoshi ga etthi onte esi, eyi zon kogo nidathli. 14 Tene ekhonike eyi chu gitsun konde eka giendi. Nakhini chu taootle? Etini eka konde, estini tene nakhego genejit agoathle ile, tene go koatsi

ile, ekanete samba nakhetsun naondi ga agonte, ekanete ka thla onte nathun. 15 Eku teneke tasi go nagedeii, tene oreyone ko dze ta nanigethet, si John onte, si Christ onte esi ago genithi. 16 John kotsun konde oreyone tsun ekadi. Sini sude etthi tu ta nakhe ketaizi, kulu etini se ke denda si se hoose eli, be kechini klu ejeeke ga laate ile. Etini Edariye Nezo ta nakhe ketaizi olili kon he chu. 17 Be ta nitzi eka tzei mila ta theon, be ta techin teh koketzedete late, klola tthi thlegeetli, be kue koyie gedetli, kulu betose thlainte nigenitli be kedinle ga, tuye kon netthi chu. 18 Eku guli tasi go me yatie kesi konde he tene kogagoneten lon. 19 Kulu Herod mekothere ndethe eli, John yetsun konde, Philip me tseke go ate, Herodias ooyi, Herod tasi thlini ati, eyi chu oreyone kogo ye konde. 20 Kulu tiri ati esi koosi onte, John kue kotezin nuyie nitih ayila. 21 Ekuton tene oreyone ko ketaizi agecha, ekagocha esi, Jesus chu ye ketaizi ainte, eku khayadeti, yake thlaintla laonde acha. 22 Eku Edariye Nezo imie bodate laonte ye ke tanetla, ekuiti yake kotzende koetli, ekadi, tiri se yazi neli ne gonieto, otie netsun sindie ate. 23 Eku Jesus be ghaie koni tai oneno andarandi, (ekatzedi ga) Joseph me yazi onte, etini Heli me yazi ainte. 24 Etini Matthat me yazi ainte, etini Levi me yazi ainte, etini Melchi me yazi ainte, etina Janna me yazi ainte, etina Joseph me yazi ainte. 25 Etini Mattathias me yazi

ainte, etini Amos me yazi ainte, etini Naum me yazi ainte, etini Esli me yazi ainte, etini Nagge me yazi ainte. 26 Etini Maath, etini Mattathias me yazi ainte, etini Semei me yazi ainte, etini Joseph me yazi ainte, etini Juda me yazi ainte. 27 Etini Joanna me yazi ainte, etini Rhesa me yazi ainte, etini Zorobabel me yazi ainte, etini Salathiel me yazi ainte, etini Neri me yazi ainte. 28 Etini Melchi me yazi ainte, etini Addi me yazi ainte, etini Cosam me yazi ainte, etini Elmodam me yazi ainte, etini Er me yazi ainte. 29 Etini Jose me yazi ainte, etini Eliezar me yazi ainte, etini Jorim me yazi ainte, etini Matthat me yazi ainte, etini Levi me yazi ainte. 30 Etini Simeon me yazi ainte, etini Juda me yazi ainte, etina Joseph me yazi ainte, etini Jonan me yazi ainte, etini Eliakim me yazi ainte. 31 Etini Melea me yazi ainte, etini Menan me yazi ainte, etini Mattatha me yazi ainte, etini Nathan me yazi ainte, etini David me yazi ainte. 32 Etini Jesse me yazi ainte, etina Obed me yazi ainte, etini Booz me yazi ainte, etini Salmon me yazi ainte, etini Naasson me yazi ainte. 33 Etini Aminadab me yazi ainte, etini Aram me yazi ainte, etini Esrom me yazi ainte, etini Phares me yazi ainte, etini Juda me yazi ainte. 34 Etini Jacob me yazi ainte, etini Isaac me yazi ainte, etini Abraham me yazi ainte, etini Thara me yazi ainte, etini Nachor me yazi ainte. 35 Etini Saruch me

yazi ainte, etini Ragau me yazi ainte, etini Phalec me yazi ainte, etini Heber me yazi ainte, etini Sala me yazi ainte. 36 Etini Cainan me yazi ainte, etini Arphaxad me yazi ainte, etini Shem me yazi ainte, etini Noe me yazi ainte, etini Lamech me yazi ainte. 37 Etini Mathusala me yazi ainte, etini Enoch me yazi ainte, etini Jared me yazi ainte, etini Maleleel me yazi ainte, etini Cainan. 38 Etini Enos me yazi ainte, etini Seth me yazi ainte, etini Adam me yazi ainte, etini Niotsi me yazi ainte.

4 Ekr Jesus Edariye Nezo ye he natset ati, begade Jordan kotsu nadecha, eya kotsun Edarie Nezo gade kotthii ke kotsun yedea. 2 Tingi oneno dzine kotsun Bethlini Jesus dzaoti ga ye cheta. Ekanete dzine ke kotsun tasi yego sheti ile chu; eyi dzine ke nonithet esi, ka tidendie acha lon. 3 Ekuiti Bethlini eka yendi, Niotsi me yazi neli nite, tiri tthe tsu thlete netsi, ne yatie ta.

4 Eku Jesus yetsun konde ekadi. Ka edatle onte, tene thlete tare zon tzenda ile, Niotsi yatie oreyone be tare tene tzenda. 5 Eku Bethlini Jesus shith tadincha tsun niniti, eyi kotsun nitha boreti kotsu tiri nini ke oreyone yali esi, tlakhoni oreyone ko gaienda aiyila. 6 Ekuiti Bethlini eka yendi, tiri natset onte oreyone ne gaothle, kogo ko saniti gohe chu, sini kotsun kaothet ate, tene ko gaothle yenithun nite, ka be gaothle ga agonte. 7 Senda setsun niko-

dintli nite, ka oreyone netsun olili. 8 Eku Jesus yetsun konde, ekadi, yahone se cha dintla Satan, tta edatle onte Niotsi netsun Kaothe teli esi, etini zon edariye eli metsun nikodintli ga, metsun yaoti ga chu. 9 Eku Bethlini Jesus Jerusalem kotsun niniti, yatzeti kue kotthita koka yeti chu, eka yendi chu, Niotsi me yazi neli nite taiedinghai, cho kotsu. 10 Tta edatle onte, yakekotini ne ketzendi olili etini ekagoi ndi. 11 Eku nila yaonton esi, ekagonte ne ke tthe ta ooyha ile. 12 Eku Jesus yetsun konde, eka yendi, ka edatle ainte, Niotsi netsun Kaothet eli echinta ile. 13 Eyi kotsun Bethlini Jesus ye cheta oreyone anonte ton, ye cha detla tha ile koka. 14 Eku Jesus Edariye Nezo gade Galilee kotsun nadetla, eyi kotsun mego tzeditthek eyi nini ke oreyone nitha kotsun. 15 Eku gete yatzeti kue yie kogagoneten oreyone mego sa tzenithun. 16 Eku Jesus Nazareth kotsun nitla eyi yanesho aiiti, eku ka ete kesi ati, yatzeti kue nuyie detla, etai dzine ke, konda edetle ke yati nathet lon. 17 Eku yati kooyshon Esaias ooyi me edetle gi ganichu. Etini edetle ekenila ati esi, ka ye ke edatle onte eguon. 18 Niotsi tsun Edariye Nezo se ke onte, tta me ta se keeli, teneke etunetinike, konde nezo kotsun konde ga agonte, teneke ko dze tare taiia segothle ga kotsun se dea, teneke kue kotezin yie gedetthi, eyike kaothi agothle ga, teneke ndade detle ke gedei anagocha ga, eyike ko ga tuye agonte ko tzaondi ga olili 19 Niotsi ga choton etthi

nigoonthi esi, kogo konde chu. 20 Eku Jesus edetle thlenayeninila, kaichu yati gayenichu, eku kladeta chu, eyila teneke yatzeti kue yie tzedetthi oreyone otie me gatzenda. 21 Etini kotsun konde andarandi, tiri dzine ke tiri yatie me ke yati esi, nakhe nda kotsun agocha. 22 Eku oreyone mego ethletsun kotsende, me yatie otie nezo be tha kotsu kadetli kogaotzedeli. Eka tzedi chu. Tiri Joseph me yazi onte eli? 23 Kaichu eka konde tiri eka tzedi yatie se dandi olili, nariti keodeyo seetedintle. Tasi oyi Capernaum nini ke agonela nego tetthitthek esi, cho ne nini ke kaichu akaonde anele. 24 Etini ekadi, etthi nakho desi, yati kooyshon oyi te nini ke tene mego sa tzenithun ga agonte ile. 25 Kulu etthi ta nakho desi yunditon Elias yenda ton, tsekoi ke gitthla gili, Israel ko ta, yake kotsun cho teles ile, tai ghaie ondathetsun edzentai sa kotsun, eyi nini ke tene oreyone koga beh hole agocha. 26 Kulu Elias kotsun yedea ainte ko ta ile hole, Sarepta kue eyi zon, Sidon nini ke kue kayodela onte, tsekoi inthligi me tene hole onte chu. 27 Eku Elias yati kooyshon yenda ton, teneke ko etthun ij't ta eya gili Israel ko ta, kulu sendagotla ile hole, Naaman Syrian kotini eli eyi zon. 28 Ekuiti eyike oreyone yatzeti kue yie gedetthi, tiri kogo geditthek otie ginche agecha. 29 Niginte chu kue kayodela kotsun kagietha, eyi shith ke gete kue kayodela ye ke koon kota kotsun nigenichu, eyi kotsun nagidelu ga. 30 Kulu etini tene

MICROCOPY RESOLUTION TEST CHART

ANSI and ISO TEST CHART No 2

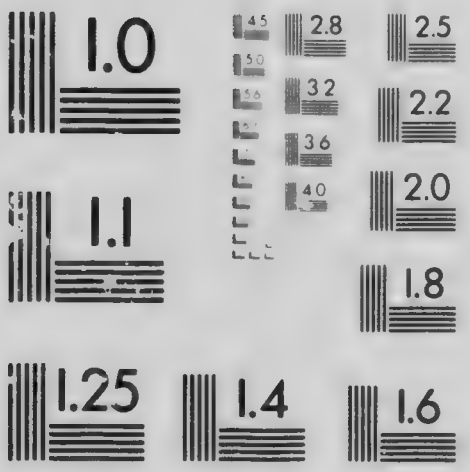

APPLIED IMAGE Inc

1653 East Main Street
Rochester, New York 14609 USA
(716) 482 - 0300 - Phone
(716) 288 - 5989 - Fax

gitthla koga detla, ekaonte ko cha nadecha. 31 Capernaum kotsun niniya, Galilee nini ke kue kayodela onte, etai dzine ke kogagoneten. 32 Eku tene me yatie egaogedeli, tta me yatie natset he ainte lon. 33 Eku tene inthligi yatzeti kue kotsun eli, edariye thlini ye ta nande, onkluthi konde he otie eze ati. 34 Ekadi tunakhonendi, ayi ne ta taootle esi Jesus Nazareth kotsun anete? tsinakhothi ga anete oh, ami anete kekeodeyo. Niotsi me yazi anete Edariye anete. 35 Ekuiti Jesus mindie ile ye konde, ekadi, tsini anete, tene cha kadintla. Eku edariye thlini ko ta yenilu, ye cha deya, yetsun tasi aiyila ile. 36 Eku tene oreyone egaogedeli, ethle tsun kogende, eka kedi. Taonde tiri yatie onte? Kaothet yatie he ta, natset onte he ta, edariye thlinike kotsun konde, ka tene cha kagedecha. 37 Eyi kotsun eyi nini ke oreyone kotsun koonni nitha kotsun mego kotzende. 38 Eku Jesus yatzeti kue cha nietla, Simon me kue nuyie detla. Eku Simon me tsekoi, me no be zi kon laonte eya eli, ye ga giodeke. 39 Eku Jesus yetsun yeindeo, eya kon laonte tsun yati, ka ye gandi lon. Tsekoi tlakhoni nietla ko ga agalanda chu.

40 Ekaonte sa nadeo onte esi, eyike eya yalike, eku eya thlini ethlente ile yagootii chu, tlaka mego nigenila, eku etini tila oreyone ko ke tinila, segola chu. 41 Eku Edariye thlini chu tene thla cha kagedecha, onkluthi geze eka kedi. Nini Christ neli Niotsi me yazi

neli. Ekuiti etini kotsun konde, tasi dandi ile neli; tta Christ onte keogedeya eyi ago. 42 Eku yundo kombaa acha ko cha detla, kozie kotsun acha, ekuyi teneke ne katzenita, mego nitzeniti chu, gooncha ekagiai nakhe cha dontla ile giendi. 43 Kulu etini kotsun ekadi, gulike kue kayodelake, eyi chu Niotsi ko ga Kaothet kotsun konde ga agonte, eyika kotsun se dea ate. 44 Eku chu Galilee nini ke yatzeti kue yalike koyie konda yati.

5 Eku ekagocha esi, eyila teneke betsun kho nitzeniti Niotsi yatie tzeditthek ga, kulu etini tu cho Galilee ooyi tumba nathet ainte, 2 eku etini techin tsu nakhe nioka thela ko gaienda, kulu thlui katike ko cha tongedetla, gete mi kenagetsi ageti chu. 3 Eku etini techin tsu inthligi keitla, eyi Simon metsun onte, tuke nitha kotli tainde yendi. Ekaonte etini techin tsu ke tatheta, eyi ke kotsu teneke kogagoneten. 4 Ka tene tsun konde anonte esi, Simon tsun ekadi, tu kodinchi kotsun daae, thlui acha ga mi taatlu. 5 Ekuiti Simon yetsun konde, ekadi, Mekothere, oreyo tuthi ogare agalaiita tasi ethinchu ile chu, kulu nini ne yatie tta, mi taetlu olili. 6 Eku ka ekanageti ton, thlui otie gutthla yaginchu ko mi tadetla anacha lon. 7 Yenaoneka etsun getedete guli techin tsu ke gedetthi, ko tzagoonde ga, nigeniee nite genithun, eku go ela onthla thlui taneo agila he go ela tenas andarandi.

8 Eku Simon Peter ko konita esi, Jesus

nda nikodetli, ekadi, se cha dintla, eh Kaothet ka tene jiri ethle eyitta. 9 Tta egaodeli ate, tene oreyone yeandike chu agete, eyila thlui yagitthla yaginchu eyi ago kogo. 10 Eku James chu, ekainte John chu Zebedee me yazi aginte, kotzandike aginte Simon he. Eku Jesus Simon tsun ekadi, nojit ile, tuhu kotsu tene kondi inchu olili. 11 Eku gete techin tsu tagedeke esi, tasi gootsun yagotii oreyone ko gagendi, ye ke gedete chu.

12 Eku ekagocha esi, etini inthligi kue kayodela kotsun acha ton, gaanda, tene inthligi be etthun ijit ta otie onte, eyi Jesus gaienda tta te ni ke menda nadidethe, yeodeke chu, ekadi, Kaothet eka ninethun nite ne ga tuye ile sesiole. 13 Eku Jesus tadidindi ye chadendi chu, ekadi, ka eka nithun senanecha. Ekuiti tlakhoni be etthun ijit esi, hole acha. 14 Eku Jesus eka yendi tene nda eka dondi ile, nadintla, yati ne gaienda ga, yatzeti ga tasi ko ganichu, eyila, Moses ade kesi anei, etthi nego kotzedeyo ga. 15 Kulu koosi tsun nitha kotsun bego kotzende, tene otie gitthla kogo tzeditthek ga ethle nitzeniti, begade teneke eya gilike esi, senagotla ga chu. 16 Eyi kotsun Jesus ko cha deya kotthii ke nande, khayadeti chu. 17 Eku ekagocha inthligi dzineke, kogagoneten ainte ton, eyila Fariseeke, eku tene kooyshon yalike chu, yega gedetti, eyike Galilee nini ke kotsu nigeniti, Judea kotsu eku Jerusalem kotsu chu. Eku Kaothet ko ta natset acha tene segola ga. 18 Eku,

gaanda, teneke tene inthligi be etthuni naeta, ete ke theta mego nigenila; koyie nigenichu eroodzai ageti, menda nigeniton chu ageti. 19 Eku ko ga tuye agonte, tene gutthla tta ko ga tzedetla ga tuye onte, eyitta kue kothita ko ke tagieteh, eyike taa kue koga nuyie nigenila, Jesus menda ete ke theta. 20 Eku etini, sugedili agete ko gainda ton, tene tsun ekadi, eh tene ne othlini ne ga odete. 21 Eku edetle kotini chu Fariseeke chu ethle ta kogende, eka kedi, ami onte tiri yatie natoudeta he konde, Ami othlini ondete me ga tuye ile, Niotsi zon? 22 Kulu Jesus, tta nanigedethe keodinsho, kotsun konde ekadi, ayika nakhe dze tare kecha nathun? 23 Tta eka desi esi, ne othlini ka nego ondete, eku nitla, kenetli, etlai se ga etthi desi ga esi? 24 Kulu ekagonte se keodasho ga Niotsi me yazi tiri dee ke tuye ile ko othlini kogo odete (eku tene be etthun naeta tsun konde) nitla ne ete nidinchu, ne kue nuyie dontla. 25 Ekuiti etini tlakhoni konda nietla, eyila ye ke theta esi niyedinchu, te kue kotsun nadecha, Niotsi tsun gooncha masi yenithun. 26 Eku oreyone egaogedeli; Niotsi tsun gooncha masi genithun, otie kogo genejit agete, eka kedi, tuhu dzine ke tasi edadiye ko gaita athite.

27 Eyi tasi agocha klaa, Jesus ko cha deya tene samba naetsi inthligi gaienda, Levi ooyi, ethle go samba natzendi ko ga agalainda tta theta, te yendi, se ke nitla. 28 Eku oreyone ko gaindi, nietla, ye ke

detla chu. 29 Ekuton Levi te kue yie ye ga nasie etsi, eku tene samba naetsi yalike, gitthla agete, yenaneke chu ko he ethle gedetthi. 30 Kulu gete Scribes eku Fariseeke chu Jesus chilikoi kogo kegephai, ekakedi, ayika tene samba naetsi yalike, eku tene jirike ko he sheashi, aton chu aati. 31 Eku Jesus kotsun konde ekadi, teneke eya geli ile esi, nariti koreyo nakhe gaonda eka genithun ile, teneke eya geli, eyike zon. 32 Tta se etthi tene geli esi, koka konde niniya ate ile, kulu tene jiri zon ko othlini go kokegeli ga. 33 Eku eka giendi, ayika John me chilikoi holoni etegedekon, yatie nendethe khayagedeti ageti, Fariseeke gete chilikoi eyike chu ekageti, kulu nini netsun tene shegeshi, eku geton chu ageti. 34 Eku etini eka konde tene khoeti ga, si te chilikoi etegedekon ga tuye ile ekaole, tene khoeti ga tene eli ko he nande kotsu. 35 Kulu dzinike nonithet olili ekagocha esi, tene khonija eli, ko cha naichu olili, ekuiti etegedkon olili eyi dzineke. 36 Kaichu yatie kooyshon ta kotsun konde. Tene ekluni ne chaile koni, yu yhon kenadentli ga ile, ekageti nite, ekluni koni inthla ye cha nainchi, eyi yu keintta esi, yu yhon hoosi ye ta tadinchi olili. 37 Tene chie tu koni tzetsi esi, tuni tha kotsun ta ketzondi ile, ekageti nite etakho chie tu koni tzetsi he tuni dotah esi, kadotli olili tuni chu tsiithet olili. 38 Kulu chie tu koni tzetsi, tuni koni ta ketzondi ga agonte, ekaonte inthla ethle kegendi.

39 Tene, chie tu tha kotsun tzetsi onte, yetsun eton nite, tlakhoni chie tu koni tzetsi yetsu oton nithun ile, ekadi tta, eyi tha kotsun hoosi nezo onte.

6 Eku ekagocha yundo atthe etai dzine kokezi kondo etai dzine ke, Jesus klola nesho ta kenata, ekuiti te chilikoi klola tthi ginchu, giooa ga go ila ke kegedintsi. 2 Eku Fariseeke ko ta, eka ko kedi, ayika etai dzine ke ekaati, ekaati nite etthi onte ile? 3 Jesus kotsun konde, ekadi, eyila David tati lon etetini tidendie ainte teneke ye ande chu, si ekanete kogo edetle ke yaati? 4 Etini Niotsi kue nuyie detla edariye thlete yinchu, yego sheti chu, teneke ye ande ko gadinde chu, yetsu shegeshi ko ga etthi ile, yati tsun onte eyitta. 5 Eku etini eka konde, eyila Niotsi ne yazi eli esi, etai dzine go Kaothet eli eyitta. 6 Eku ekagocha kaichu inthligi etai dzine ke, Jesus yatzeti kue nuyie detla kogago eten chu. Ekuton ekuyi inthligi tene mila nonie tsun itthi ta thekon acha. 7 Eku edetle kotini, eku Fariseeke giganeta, etakho etai dzine ke seyule nite eyi go be kecha nayageti ga genithi lon. 8 Kulu etini ta genithu ko keodeya, tene mila itthi ta thekon acha tsun ekadi, niotla, tene ko ta nanethe, ka nietla ko ta nathet. 9 Eku Jesus konda ekadi, sini tasi inthligi nakho desi olili. Si etthi onte etai dzine ke nezo aoti esi, eku ojiri aoti esi? tene kendi esi, eku

tene thlaothi esi, chotini etthi onte? 10 Eku Jesus kotho kotsun ko gaienda, eyi tene tsun ekadi nila tatlidindi. Ka ekati, ekuiti ka senacha inthlai mila kethe nezo lacha. 11 Eku getetinike hoosi tsun ginche agecha, Jesus betsun tasi aootle genithun eyi go ethle tsun kogende.

12 Eku ekagocha eyi dzine ke, Jesus shith kotsun kadecha khayadoti ga, eyi tuthi oreyone Niotsi tsun kaa khayadeti ainte. 13 Yundo dzine ekledon te chilikoi etetsun koka konde; ko ta kotsun tene oneno nakhe yinchu, eyike apostles kooyi olili ndi. 14 Simon (eyi chu Peter ooyi yendi) me chili Andrew, James chu, John chu, Philip chu, Bartholomew chu. 15 Eku Matthew, Thomas chu, James chu, Alpheus me yazi, Simon Zelotes ooyi. 16 Eku Judas James me chili chu, Judas Iscariot chu eyi kogayeniti ainte. 17 Eku Jesus ko he nagedete kozie ke nagedeya, te chilikoi oreyone he ta tene otie gutthla he ta, Judea eku Jerusalem kotsu, tu cho tumba kotsu. Tyre eku Sidon kotsu ego geditthek ga nigeniti, teneke eya geli senagole ga.

18 Eyike chu edariye thlini he tuye aginte, kulu senagotla lon. 19 Eku tene otie gutthla me chadondi nite genithun, tta tasi betsun natset ye cha acha, ye ta oreyone segola. 20 Eku Jesus te chilikoi kotsun ko kanita, ekadi chu, Nakhe ga suga agonte nakhini etunatinike, Niotsi kue nakhetsun olili. 21

Nakhe ga suga agonte, nakhini tuhu tidandie, taneo athle kotsun naga dondi ga. Nakhe ga suga agonte, nakhini tuhu atsek, tta naatlok olili. 22 Nakhe ga suga agonte, tene nakhe chaigethe esi, ko chasi kothani ninakhogenile, nakhe go soni kogende, nakhe izi tsun nagedatsi, Niotsi me ga onte tta ele. 23 Eyi dzine ke nakhindie olili, he yagathi olili; tta gaanda yake ta ko keka gooncha nakhetsun nayendi, eyi chu ko tah yati kooyshon kotsun ekageti tta. 24 Kulu nakhe ga tuye agonte nakhini natii ile aothle, ka eyi go naga dzodete kulu nezo aaiti. 25 Nakhe ga tuye agonte, nakhini taneo kotsun aate, ka tidandie olili. Na ga tuye agonte, nakhini tuhu naatlok, ka indedate olili, atsek chu. 26 Na ga tuye agonte, tene oreyone konezo aate nakhe kogende nite, tta ko tah yati kooyshon kotsun ekageti. 27 Kulu nakhini kothatho esi, Sini nakho desi, tene nakhe kecha naogethe esi ko keka kogoniato, tene nakhe chaigethet ko keka kotsun nezo aati ga. 28 Eyike nakhe go nezo ile kogende esi, kotsun konezo adandi, eyike nakhe ga etthi ageti ile, ko ga yaati. 29 Tene inthli kethi ne ni ke nanika nite, sa tthi dinchu eyike chu kulu ninethun, eyi tene ne eh nechaile nidia nite, ne eh necha onthla nidithla kulu ninethun. 30 Tene oyi tasi neodeke nite be gaoa esi; tene ne yu niditha nite se yu se gaochu dindi ile. 31 Eyitta tasi oyi oreyone ta tene na ga agoti nathun esi, nakhini

chu go kesi ko ga ekaati. 32 Tta tene nakhe gonieto ko goniato nite, ayi ko keka tasi guthli, tene jirike eyike ko goniegeto esi, ka eyi chu ko goniegeto agete. 33 Kaichu, tene nakhetsun nezo ageti kotsun nezo aati nite, ayi ko keka tasi guthli? tene jirike eyi chu ka ekageti. 34 Kaichu, tene tasi kogo ninathle ekanete kaichu nakhe gagenole nathun nite, ayi ko keka tasi guthli? tta tene jirike kuta tene jirike kotsun tasi kogo nigenile, ekanete kaichu nakhe gagenole genithun. 35 Kulu nakhini, tene nakhe kecha naogethi ko gonieato, kotsun nezo aati, tasi kogo ninathle esi nakhetsun anootle nathun ile, ekaonte gooncha nakhetsun nayendi guthli Niotsi ndethe be yazi aathle ga agonte, tta etini, ka tene masi genithun chu, tene jirike chu, onthla etugoneini eli. 36 Nakhini chu etunaini, Nakhe Tah etunetini eli tta. 37 Tene go dza yenathii ile, eku tene nakhego dza genithii ile olili, estini tene tsun natathi ile, ekaonte tene estini nakhetsun nataogethi ga ile, koga naonathle, ekaonte tene nakhego naogenele olili. 38 Ko ganathle, ekaonte tene nakhe gagenole ga agonte, sude koga taneo kotsun keoadza, sude bethleadi kotedetli kotsun aathle, ekaonte tene na ga agooti. Etlai ta tene ga keotzai esi nakhe ga kokesi kenagotzai. 39 Eku etini yatie kooyshon ta kotsun konde, si tene ndade detle eli esi, guli tene ndade detle, si tuye ile keyetli, ekaonte nite onthla thlani koyie gedethe

olili. 40 Chilikoi te mekothere hoosi onte ile, tene oyi yedente nite te mekothere kesi ati ga olili. 41 Ayika ne chili menda yie tasi nitsilia tatheo kanita, kulu nenda yie tasi konecha tatheon keodinesho ile. 42 Eyitta taogade ne chili tsun eka dondi, Se chili nenda yie tasi nitsilia tatheo kaochu esi, nini netsun nenda yie tasi konecha tatheton kanita ile. Ete nania laneti; tatthe nenda yie kotsu tasi konecha tatheo kaochu; eyi kogade etthi nii olili, eyi kotsun tuye ile nechili menda yie tasi nitsilia tatheo kanechu. 43 Tta chie techini nezo eli esi, tuye chie onka hole ye ke neshi, eyi chu chie techini nezo ile eli esi, tuye chie nezo ye ke neshi. 44 Techin oreyone chie betsun guthli gare techin kotzedeyo olili. Ghos chini tsun chie cho tzeinchu ile, khai chini tsun chie tu chie tzeinchu ile. 45 Tene nezo eli esi, te dze yeye tasi nezo nanei kotsu tasi nezo kadeli; tene jiri eli esi, te dze yege tasi nezo ile nanei kotsu tasi nezo ile kadeli: tene tasi nezo ta te dze ye ta taneo kotsun, me yatie nezo ta konde. 46 Ayika nakhini Kaothet, Kaothet se dandi, kulu tasi ekaai ga nakho desi akaai ile lon? 47 Tene oyi sego nitla esi, se yatie ditthek chu, kokeati nite chu, eyi tene eyi late ate be gaanda anakhothle ga olili. 48 Tene kue koon kotse late, kotles koyie kaodinke, kue kla ga tthe cho ke kotse, ekaonte yego tu tadinnin acha, nachon gooncha ye ke tele, yechati kulu, eyi kue naeta ile,

tthe cho ke koon ainte eyitta. 49 Kulu eyi tene editthek esi, kokeati ile nite, tene late, kue kla ga tasi gooti ile, kotles ke te kue kotse, ekaonte nachon goocha ye ke tele yechati tlakhoni eyi kue nadidethe oreyone otie naintli tta kue tsiidathet onte.

7 Eku me yatie ta oreyone tene konda kotsun konde ka anonte esi, Capernaum kotsun nuyie deya. 2 Eku ekhoni mekothere inthligi te chilikoi ye gonieto eya eli, ka be lon ga thlandidethet ele. 3 Eku etini Jesus go editthek ton Jews ko ta kotsu ondathike kotsun yetsun godea beogedeke, me chilikoi seyule ga kogo niotla. 4 Eku Jesus go nigeniti ton otie khidi beogedeke, eka kedi, eyi tene me ga tiri ekaonle ga, ka tene nezo unka eli. 5 Tta nakhe lotini ko gonieto, nakhe ga yatzeti kue kotse chu. 6 Eku Jesus ko he detla esi, Kue tsun nitha ile kogo niya ton, ekhoni mekothere te lotini minti nagodea, me yatie eka giendi chu. Kaothet nadedinti ile, tta sini, se kue nuyie dontla ga, eyiga tene laate ile.

7 Eyitta sini chu nego niosa ga tene laadenethun ate yenithi ile. Kulu ne yatie ta inthligi adindi nite, se chilikoi senacha olili. 8 Tta sini chu ko ga kaothet ethle, ekhoni teneke se ga agalagenda chu, tene inthligi dinda desi ka denda, kaichu inthligi ago desi ka nitla, se chilikoi tsun ekanei, ka ekai. 9 Eku Jesus tiri tasi kogo ditthek tta yegao-

deli, nadeah teneke me ke tzedete tsun ekadi, ka nakhe nda eka desi, Israel ko ta tene sude sudinli natset be guon ile touti, koni eyi be guon. 10 Eku eyike yetsun gedea aginte, eyi kue kotsun ketanagedete, eyi chilikoi eya eli esi, ka senacha giguon lon.

11 Ekuton ekagocha yundo dzine ke, etini kue kayodela kotsun detla Nain ooyi, te chilikoi gutthla giandi, teneke oyi thla chu. 12 Ekaonte kue kayodela tsun kho kotatinito go niniya ton, gaanda, tene thanithet nitzintih ga eyi tsun giateh lon, me no tsekoi me tene hole ainte te yazi inthligi zon ainte, kue kayodela ko ta kotsun tene gutthla ye ke gedete. 13 Ekuiti Kaothet ye gaienda esi etuyeneini, eka yendi chu netsek ile. 14 Ekuiti etini yego nitla techin tuni ye chadendi, eyike giateh esi, menda nagedeya, ekuiti etini ekadi. Chilikoi nietla ne desi. 15 Ekuiti eyi tene thlanithet ka nietla, kotsun konde andarandi. Eyi kotsun me no gayeniti ainte. 16 Eku tene oreyone egogenejit agecha, Niotsi tsun egaogedeli chu, eka kedi, eyila yati kooyshon nakhe ta tsata onte, Niotsi te chilikoi ko ga nande onte. 17 Tiri konde oreyone Judea nini ke yego kotsende, eyi kotsun chu yahone nini ke nitha kotsun chu.

18 Eku John te chilikoi tiri tasi oreyone kogo gikonde. 19 Eku John te chilikoi ko ta kotsun, nakhe, koka konde, Jesus tsun nagodea, eka giendi chu Christ naiya tzedi, si nini onte? si guli tene kanota ga eli? 20

Ekaonte tene yego nigeniti esi, eka kedi, John Baptiste netsun nakho dea, ekadi, Christ naiya tzedi, si nini onte? si guli kanota ga. 21 Ekuiti eyi sa dze ninio tene thla eya gili chu, eya thlini chu edarie thlini ko ta gili eyike oreyone senagotla. Tene ndade detleke yeogedii agola. 22 Eku Jesus kotsun konde, ekadi, nathledate eyi tasi gaanda esi, tasi kogo datthek chu, John nda eka dandi olili; tene ndade detleke yeogedii, tene nachiegedea, ka kenagetli, tene ko etthun ijit sendagotla, tene dzie deteke, geditthek, tene thlanithet gili, ka naigeta, tene ke etunetinike konde nezo kotsun kogende ageti. 23 Tene ete ga nezo ate, sego ooya onle ile nite.

24 Eku tene John tsun mane aginte nathlegedete klaa, Jesus tene tsun konde andarandi John go ade. Ayi go tasi gaanda kozie kotsun date, klo cho nitsi ta naeta esi? 25 Kulu ayi gaanda ga eyi kotsun date esi, tene yu tetthali ta theta ani? Kogaanda, eyike yu nezo ta nagenetlii mekothere kue yie yageli, ete goniegeto chu ageti. 26 Kulu ayi gaanda ga kadi date esi? Yati kooyshon eli esi. Aha nakhe desi yati kooyshon hoosi onte. 27 Ka tiri onte mego edatle, kogaanda, se chilikoi ne the detla ga kotsun dea ate, ne tulu nenathe konezo aole ga olili. 28 Tta nakho desi teneke tsekoi tsu yagoole esi, ko ta thligi kulu yati kooyshon John Baptiste hoosi ainte tene guthli ile lon. Kulu agonte, etlai tene yake kue ga koii adetsilia nite, kulu ye hoosi

tene onte. 29 Eku teneke oreyone yego geditthek esi, tene samba naetsi yalike Niotsi etthi ati kedi, John ete kesi tene ketaizi esi, eyi he ko ketaizi lon.

30 Kulu Fariseeke chu tene yakooyshonke gete kecha naogethet, Niotsi yatie kesi estini onte genithun gigandi chu, John ko ketaizi ile tta.

31 Ekuton Kaothet ekadi tiri tene kotini ta lagonte go desi ga, ayi lanagete agete esi ago? 32 Tsutake gokesi lanagete, kade ethlego natzendi ko ga tzedetthi, ethle lotini tsun kotzende, eka tzedi, nakhe ga thlukediitii kulu nakhini tagathi ile lon, nakhe ga iitzek, kulu nakhini nakhenda tu tele ile touti. 33 Tta John nakego niniya kulu thlete sheti ga, eku chie tu eneton ainte ile, kuta nakhini, methlini yetii adandi lon. 34 Niotsi me yazi nakhe go niniya, sheti eku tasi eton chu, eka dandi chu, gaanda, tene onkluthi sheti, koosi chie tu enaton, samba naetsike eku tene jirike chu kogonieto. 35 Kulu tene yakooyshon kotsun ko yazi etthi ageti kogare kogo kotzedeyo olili. 36 Eku Fariseeke ko ta inthligi, Jesus se he sheoti yenithun tta eka yendi. Eku etini Fariseeke me kue nuyie detla ye he sheti ga theta. 37 Eku, gaanda, kue kayodela tsun tsekoi jiri ainte, ekuta Jesus Fariseeke me kue ye he sheti ekeodeya tta, nariti thlekon tuni ta theo he yego niniya. 38 Me ke tsun khon nathet, etzek menda tu he me ke kenaitsi, te tthi

gha he me ke ejenetsi, ye ke ketsetli chu, nariti thlekon ta me ke ko kedendi chu ai. 39 Ekuta eyila Fariseeke Jesus yika konde ainte ye gaienda, etetsun eka yenithi, ekadi, tiri tene yati kooyshon onte nite, tlaka eyi tsekoi ami onte, eku taonde tsekoi eli esi, yego keodeya olili, tta tsekoi jiri eli kulu ye chadendi ati chu. 40 Eku Jesus Simon tsun ekadi, ka sini tasi ne dosi ga agonte, etini eka yendi, Mekothere, se konende lon. 41 Yunditon inthligi mekothere me chilikoi nakhe ko go edatle, inthligi kaa te detle samba yazi sulai tene ko la tthunike onte, inthligi sulai oneno onte. 42 Eku gete edetle kogetsi ga tasi gootsun ile tta, etini ekuri inthla gete edetle ko ga odete. Eyitta se dindi olili, eyi tene nake, chotini hoosi ye gonieto olili? 43 Simon yetsun ekadi, eyila te detle hoosi thla ye ga odete esi, eyi saundi. Ekuiti Jesus eka yendi, ka otie mego etthi dindi lon. 44 Eku etini tsekoi tsun nadea, Simon tsun ekadi, tiri tsekoi si me gaienda? Sini ne kue nuyie desa, nini se ke kenaitsi ga tu se ganike touti; kulu eyi tsekoi menda tu he se ke kenadetsi ainte, te tthi Gha he se ke ejenetsi. 45 Nini seketsintle ile, kulu tiri tsekoi, sini kue nuyie desa kotsun, se ke ko ketsintli anonte ile. 46 Se tthi kles he mekeneli ile, kulu tiri tsekoi nariti thlekon he se ke kokedeli ainte. 47 Eyitta sini ne desi, te othlini thla ainte kulu ye ga odete ga ainte, tta eyi tsekoi otie ko gonieto, ekaonte tene thla ile tsun

ye ga odete, eyi thla ile tsun ko gonieto onte.

48 Eku Jesus tsekoi tsun ekadi ne othlini ne ga ondete. 49 Eku eyike shegeshi ga yego, gedetthi esi etthletsun eka kedi andarandi. Tiri ami onte ko othlini kogo odete chu ati? 50 Eku Jesus tsekoi tsun ekadi etthi sego sudinli ne taiyini kendi onte, tsini ta nadintla.

8 Eku ekagocha kokesi Jesus kue kayodela chu, kade kue oyi koga deya, Niotsi ko ga Kaothet konde nezo kogo konde eku kogo kogagoneten chu; te chilikoi oneno nakhe giandi chu. 2 Ekuton nane tsekoike eyila edariye thlini, eku eya gili, senagotla. Ko ta Mary Magdalene edariye thlini thlatini yego odete. 3 Joanna chu Chuza me tsekoi Herod me chilikoi ainte, Susanna chu, yenaneke chu eyike tasi gootsun esi, eyitsun me gageniti lon. 4 Eku tene otie gutthla ethle nitzeniti oreyone kue kayodela kotsun mego nitzeniti ton yatie kooyshon ta kotsun konde. 5 Klola nitzili kotsun tene klola nieli ga deya; eyi tene klola nieli esi, daee tulu ke intli, me ke ketzete esi, eku tetone klola khadetsi. 6 Daee tthe ta naintli, eku khoni kanesho, yaditthuz me ga tu hole eyitta. 7 Eku daee ghos ta nainke, eyi khos ye ta kanesho tta tanisho acha. 8 Eku daee ni konezo ta thela, kanesho chu, klola tthi thetsi, klola monete ko la tthum ke oneno. Eku tiri tasi go koinde

ton, onkluthi ade, ami tene be dzie guthli esi ka yego ditthek ga. 9 Eku te chilikoi beogedeke eka kedi, tiri yatie kooyshon taonde ga agonte. 10 Eku Jesus ekadi Yake kotsun Kaothet ete kesi nanei ai kogo keodayo nakhe gatzenele onte, kulu yenaneke kotsun yatie kooyshon he ai. Tta ko katzenita kulu ko gatzenda ga ile, ko tzeditthek esi, kulu kogo keotzedeyo ga ile. 11 Ekuta yatie kooyshon ekaonte. Klola nitzili Niotsi me yatie onte. 12 Eyike tulu ka aginte esi, ka yatie geditthek agete, ekuiti Bethlini dea, eyi yatie ko dze ta kotsu yinchu, ekaonte etthi genithun ile tuye ko taiyini keondi ga agonte. 13 Eyike tthe ta aginte, ka yatie geditthek agete, kondie ta yatie yaginchu esi; eyike chu kokhagaie guthli ile laonte, tta tha ile kotsun zon etthi genithun, eku ko chegeta kogo nigonthi nite, ka me gagendi. 14 Eku eyi chu khos ta nainke, eyike agete, ka yatie geditthek esi, yee gedete esi, kulu tiri dee tsun kogo nanigethe tasi yadetiike, eku tha tzonda ga tasi yanezo chu genithun tta, ko chie yatiniti yagooti ile. 15 Kulu eyi kotles nezo ta thela, eyike aginte, ko dze etthi chu konezo ta chu, eyi he yatie geditthek, me kegendi chu, ko chie yatiniti elaonde, tthii ageti ile. 16 Tene ekakon dintla nite, tuni koshigi ninechu ile, ete yege ninechu ile, kulu ekakon chini koii niochu, tene kue koyie gedetla nite, ko ga keniti bodate ga agonte. 17 Eyitta tasi oyi ko cha natzenei esi, kulu kogutzeon olili, eyi chu kogo keotze-

deya ga egatzeditthe olili. 18 Tasi edatthek otie be tzendaah, tta tene tasi etii tasi yetsun tetzenio olili, tene tasi etii ile esi, tta betsun onte yego natzinchu ga olili, etlai katheo yenithi kulu. 19 Ekuton me no te lotini mego nigeniti, kulu tene gitthla tta tuye metsun kho agecha. 20 Eku nane tene ekagiendi ne no chu ne lotini chu, kade nagedeya kedi, ne gaota nite genithun. 21 Eku etini kotsun konde, ekadi, eyike se no, se lotini aginte, Niotsi yatie geditthek mini kesi ageti chu. 22 Ekaonte ekagocha inthligi dzineke, Jesus te chilikoi he techin tsu keiya eka konde chu, tu cho yunane kotsun nodoee ade. Ekaonte nogedee lon. 23 Ekuiti tsu nimbale ta agete ton etini niteh acha: eku tu cho ke otie natsi acha, techin tsu ke tu thla taneo kotsun agocha, ko ga tuye ainte. 24 Eku ye ga nigeniti nitla giendi, eka kedi Mekothere, mekothere, tu ta thlanditi olili. Ekuiti etini nietla, nitsi chu, tu cho chu, kotsun konde, ka anaginte, khoni tinghe agocha. 25 Eku etini kotsun ekadi, taonde sudathle eti oh? Eku yagenejit tta, egaogedeli, ethle tsun eka kedi, tiri tene taonde, ami onte esi? tta nitsi chu tadecho chu kotsun konde, ka ne keaginte lon. 26 Eku Gadarenes nini ke ko ga tagee Galilee nini ke tsun netha ile onte. 27 Ekuta tondetla ton, kue kayodela kotsun tene inthligi yeinti detla, thaton kotsun edariye thlini meyie nainde, intene eli chu, kue yie nande ile touti: tene the nietzaa ko ta zon.

28 Ekuiti etini Jesus kanita ton, onkluthi konde, menda nikodetli, gooncha konde he ati, ekadi, taonde, ayi ne ta taothle, Jesus Niotsi ndethe cho me yazi anete. Sini otie neodeke, tene tsiiothet senna. 29 (Tta Jesus edariye thlini tene cha dinda yendi ainte, holoni yetsun ati eyitta. Ka satzon klu ta taiyetlu, satzon ye ke ninio chu, kulu satzon oreyone naiintla, bethlini gare kotthii ke kotsun acha.) 30 Eku Jesus eka yendi, ekadi, nizi tanoyi, tene eka yendi Legion sooyi, edriye thlini thla meyie agete tta. 31 Eku edariye thlini taoyideke, tu cho tu kodinchi kotsun date nakho dindi ile. 32 Eku shith ta kookush otie gitthla yagili, ettah guthli eyi shetzeshe. Ekuiti edariye thlini eka giendi, kookush koshigi kotsun date anakho dindi nite, ka kookush kotsun diiti ga olili. Ekuiti etini ekaacha olili konde. 33 Ekuiti ekuta edariye thlini tene cha kagedete, kookush koshigi kotsun gedete, eyi kotsun kookush oreyone thlainte kota klatzedetla, tu chu kotsun tu ta thlagenite. 34 Eku tene kookush kegendi ko kageneta esi, kocha ajigedetla, kue kayodela chu, kadi nitha kue oyi kogo kogende. 35 Eyike chu kagedetla tagocha esi ko gaonda genitmun ; Jesus go nigeniti, eyi tene edariye thlini ye cha kagedete egugeon, Jesus ga theta, yu ta theta mini ta etthi etetoreyo acha, ka yagenejit chu. 36 Eyike chu ko kagenita, ekuta kogo kogendi eyi tene edariye thlini ye ta etii, tayecha chu senacha ainte.

37 Eku tene gutthla Gadarenes nini ke kotsun, yahone nitha kotsun nakhe cha aonde giendi ; tta kogo yagenejit agecha : eku etini techin tsu keitla keta anacha chu. 38 Ekaonte eyi tene edarie thlini ye cha gedete, Jesus he aonde ga yeodeke ; kulu yee nayedea eka yendi. 39 Ne kue kotsun nadontla Niotsi tasi gooncha ne ga anela eka go dindi. Eku etini nadetla kue kayodela oreyone kotsun kogo konde, tta tasi gooncha Jesus ye ga ayela ainte. 40 Eku ekagocha, eyila, Jesus keta nadecha ainte esi teneke otie kondie gidichu, tta tene oreyone giganadei. 41 Eku, gaanda, tene inthligi Jairus ooyi denda, yatzeti kue ko ga kaothet eli, etini Jesus menda nikodetli, te kue nuyie dontla ga yeodeke. 42 Tta me tue inthli zon etii, me ghaie oneno nakhe onte, ka thladedathe he theti. Kutu Jesus kotsun detla esi, tene gutthla ye ke yeon thlegedetsi. 43 Ekuiti tsekoi inthligi, oneno ondathetsun nakhe ghaie kotsun me tele kaintli ta eya eli. Nariti koreyoke tthii agii tta, eyi kogo ye ta yenda oreyone ko keothet, kulu senayule ga tene yedente hole. 44 Eyi ye ke detla, ye eh be lon ke chadentsi chu. Ekuiti tlakhoni te tele kaintli ile, senachi acha. 45 Eku Jesus adi, ami se chadentsi onte, oreyone keodiiyo ile kedi, Peter, teneke yeandike chu eka giendi, Mekothere tene gutthla ne ke thlegedetla, neon thlegedetsi chu, kulu adindi ami se chadentsi adindi lon ? 46 Eku Jesus ade, ka tene se chadendi ainte, ka kekeodeyo setsun

natset se cha acha eyitta. 47 Eku eyi tsekoi ka ko gainda, etini etenadenei ainte ile, tatelon he yetsun detla, yenda nikodetli, oreyone, tene konda yetsun konde, ayi go ye chadendi chu, taonde go tlakhoni senacha ainte chu. 48 Eku Jesus eka yendi, se tue ne ga konezo agonte, etthi sudinli tta sennanecha tsini anete he odintla. 49 Kara ye konde kotsun esi, yatzeti kue ko ga kaothet te kue kotsun tene inthligi, yego nitla eka yendi chu, ne tue thlanithet ainte, kaothet nadinti ile. 50 Eku Jesus yego ditthek ton, yetsun konde ekadi, nojit ile, sudinli zon, ekaonte etini senaocha ga olili. 51 Eku etini kue nuyie detla esi, tene se ke dontla yenithun ile Peter chu James chu John chu eyi chu interri te tah, eku te no, eyike zon. 52 Eku oreyone yagetsek, yageze chu: kulu Jesus ade, atsek ile, etini thlanithet onte ile, kulu theti. 53 Eku otie mego nagetlok, etini thlanithet ainte ka keogedeyo. 54 Eku Jesus kadate konde, etini mila yetou he, ye konde, ekadi, interri nitla. 55 Ekuiti etetaiyini yetsun acha, tlakhoni nietla chu ate, interri beh be gadandi konde. 56 Eku me choke egaogedeli, kulu etini tene nda tagocha esi, adandi ga ile konde.

9 Eku Jesus te chilikoi oneno nakhe thlainte koka konde, oreyone edariye thlini tsun kaogethe ga nagotset agola, eya tzinli sendagotla ga chu. 2 Eku Niotsi ko ga Kaothet

kogo kogende ga, kotsun godea, tene eya geli segole chu.

3 Eku etini eka konde. Yee date nite, tasi achu ile, teh hole, temi touti, thlete touti, samba touti, nakhenete eh nakhe aai ile. 4 Tene oyi me kue nuyie date nite, eyi nadashi, ko cha nadate kotsun.

5 Tene oyi nakhe geinchu ile, eyi kue kayodela ko cha nadate nite. Nakhe ke kotles cha naahkha kogo tzeditthek ga. 6 Eku yee gedete esi oreyone kue kaodela koga gedetla konde nezo kogende kotagente oreyone segogela. 7 Ekaonte Herod mekothere ndethe, eyi tasi ekati oreyone, yego ditthek, eyitta nane yego eka kedi, John thlanithet kotsu naita onte. 8 Eku daee chu Elias kogo niniya ainte, yenaeke yunditon yati kooyshon naita onte. 9 Eku Herod ekadi, ka sini John be tthi thleita, kulu tiri tasi ai mego editthek esi ami onte? Eku me gaonda nite yenithun. 10 Eku apostles onginta esi, tasi ageti oreyone kogo menda eka kedi. Eku Jesus te chilikoi inchu, kadi kothani kozie kotsun gedete, kue kayodela Bethsaida ooyi eyi tsun onte. 11 Eku teneke yego keogedeyo esi ye ke gedete, etini ko inchu, Niotsi ko ga Kaothet kogo kotsun konde ate, teneke eya yalike sendagotla. 12 Eku kachini dzine anonte andarandi, ekuiti eyila oneno nakhe nigeniti, eka giendi chu tene gutthla nadate go dindi, kue kayodela kotsun, eku kade kue oreyone kotsun nagedote ga, tzeneteh ga beh tzeinchu ga chu,

tta cho kozie ke athiti. 13 Eku Jesus eka konde nakhini ko gadandi. Eku eka kedi, thlete cho sulai chu, thlugi nakhe kathiya mendathetsun ile hole si tiri tene oreyone koga beh naondi ga nadote? 14 Tta teneke sulai mille aginte. Eku etini te chilikoi tsun ekadi, tene oreyone ekaa gedetthi, inthligi ta sulai oneno. 15 Ekuta ekaonte ekagete oreyeone gedetthi agei lon. 16 Eku etini thlete cho sulai nidile, thlugi nakhe chu, yake kotsun gaienda, ko ke yati, tagodezhi chu te chilikoi ganila, getetini tene gutthla ko gagedondi ga. 17 Eku otie shegeshi oreyone go mbe taneo kotsun: eku betoni kaa koga thela, tuni oneno nakhe agei eyi nigedila. 18 Eku ekagocha etini thani ainte khayadete ate, te chilikoi me he agete, etini kotsun konde, ekadi, tene tatzedi ami ate se tzedi? 19 Eku eka giendi, eka kedi, John Baptiste, kulu nane Elias ne kedi, yenaneke chu eka kedi, yunditon yati kooyshon kaichu naita anete. 20 Kaichu eka konde, kulu nakhini ami ate se dandi? Peter yetsun konde, ekadi, Christ Niotsi tsun anete. 21 Eku Jesus otie kotsun konde, kotsun ekadi tene nda eyi sego eka go dandi ga ile. 22 Ekadi, Niotsi me yazi tasi thla go taiia ga agonte, eyila ondathike chu, yatike chu, Scribes chu, ongidelu, eku thlaginithi ga, kulu tai dzineke naita olili. 23 Eku oreyone tsun ekadi, tene oyi se ke dontla yenithun nite, etesedente ga techin ekhonta kesi etudetli, dzine taonete se ke denda ga olili.

24 Eyi ago tene oyi etetaiyini keondi yenithun esi, yego tudei olili. Eku tene ooyi etetaiyini se ga onte tta yego tudei esi. Ka eyi ye keondi ga olili. 25 Eyitta tene tiri nini tsun oreyone koneni nite, si ye ga betoudeah, etini tudei nite esi, oyedelu ainte nite chu? 26 Tta tene oyi, sini sego, se yatie go ooya eli nite, Niotsi me yazi yego ooya eli olili te saniti he, me Tah tsun he, yake kotinike tekai ko he ninoja nite. 27 Eyi ago etthi nakhe desi, cho senda nadaya ko ta dae thlandathi kothe, Niotsi ko ga Kaothet eli, ka egaigenda olili.

28 Eku ekagocha tiri yatie ta konde klaa, edzentini dzine nonithet esi, etini Peter chu, John chu, James chu inchu, shith ke tagedetla, khayadeti ga. 29 Eku etini, ka khayadeti esi, mini ke guli lacha me yu yatekai ainte, ye ke sateh chu. 30 Eku, gaanda, tene nakhe Jesus he kogende, eyike Moses chu, Elias chu aginte. 31 Ko saniti ta nigeniti be lon ga agonte kogo kogende, Jerusalem kue koka thlaothi ga, ekaocha ga olili. 32 Kulu Peter eyike giandi agete, bee agela cho geteh, ka tsegenithet me saniti kagenita, tene nakhe chu me he nagedeya eyi chu. 33 Eku ekagocha, koni me cha gedete esi, Peter Jesus tsun ekadi mekothere choa naiite na ga konezo, eka ninethun nite, tushe nimbali tai naotthi, inthligi ne ga, inthligi Moses ga chu, tadi esi kekeodeyo ile. 34 Peter kala konde onte kotsun, koth ko ke natu, koth ta agecha tta otie yagenejit agete,

35 Koth kooshigi kotsu kotzende koetle, ekadi. tiri se yazi onte me gonieto, be datthek. 36 Eku kotzende hole anati, Jesus thani ate giguon. Eku kogo otie natagedenei eyi dzineke, eyi tasi kagenita esi, kogo kogende ile.

37 Eku ekagocha yundo dzine ke shith kotsun tanagateh, tene gutthla meniti gedete. 38 Eku gaanda, tene inthligi ko ta kotsu onkluthi konde, ekadi, Mekothere, se yazi gaonda neodeke, tta etini thligi zon setsun. 39 Eku, gaienda, edariye thlini ye ta acha, tlakhoni eze, kolu ayila, be tha kogo kadetli, kaichu ainte, ye ga tuye ayila, koni ye gandi. 40 Ekuta ne chilikoi me cha ondakha go desi kulu tuye ekageti. 41 Ekuiti Jesus yetsun konde, ekadi, eh tiri kotini etthi tzenithun ile, tuye aginte taodetha nakhe aote esi, taodetha nasedate olili, ne yazi setsun ninathle. 42 Eku yee yetsun denda ainte, edariye thlini nayedelu, kolu ayila chu. Ekuiti Jesus edariye thlini tsun konde, chilikoi sendayetla chu, etini te tah tsun gayeniti. 43 Eku tene oreyone egaogedeli, Niotsi otie natset eyi ago. Kulu Jesus tasi oreyone agola, tene oreyone kogo tuye genithun kotsun etini te chilikoi tsun ekadi. 44 Tiri yatie nakhe dzie yie nitha thela nite nezo olili, tta Niotsi me yazi tene gare tene tsun ko gageniti ga olili. 45 Kulu tiri yatie ego keogedeyo ile, ko cha nagonei onte eyitta ekeogedesha ga ile, eyi yatie go taogideke ga yagenejit agete. 46 Ekuton ethle ta kogende anagecha, ami ko ta

koosi tene eli ga agonte. 47 Eku Jesus ko dze ta etlai genithun ko koreyo tta, chilikoi inthligi niyedinchu, ete ga ninichu. 48 Eku eka konde chu, tene oyi tiri chilikoi sizi ta yinchu nite sichu laonte, tene oyi sichu nite eyi se dea yinchu onte, ami nakhe ta oreyone koii adetsilia onte, eyi koosi onte. 49 Eku John yetsun konde ekadi, Mekothere, tene inthligi nizi ta edariye thlini ko cha ondete gaiita, ekaoti ile menda adiiti, nakhe he ate ile eyitta. 50 Ekuiti Jesus eka yendi, ekaoti ile dandi ile, tta tene nakhe kecha ai ile nite, ka nakhe he ate. 51 Eku ekagocha ekuta Jesus yake kotsun doya ga, ka noothi onte, eyitta mini Jerusalem tsun aonde ga eyitsun nadea ate. 52 Eku mane ye the ton kotsun godea, ka yee gedete, Samaritans kotini gete kue koya kotsun gedetla, ye ga tasia yagotsi ga. 53 Eku eyike Jesus tzinchu ile, mini Jerusalem tsun aonde ga laonde, eyitsun nadea ainte eyi ago kogo. 54 Eku te chilikoi James chu, John chu, ko kagenita esi, eka kedi, Kaothet eka ninethun nite, yake kotsun kon ko ke acha ko kedinli ga inka yaoti, Elias ekati kesi aootle esi? 55 Eku etini nadea, otie kotsun konde, ekadi chu, Edarie Nezo ai kesi adandi ile lon, se etthi aoti ga, keodayo ile. 56 Tta Niotsi yazi tene yagenda tsigoithe ga kogo niniya onte ile, kulu ko keondi ga agonte. Eyi kotsun guli kue koya kotsun gedete.

57 Eku ekagocha tulu tzendea kegedetla

esi, tene inthligi eka yendi, Kaothet, ne ke dontla esi, etlai kotsun dintla kulu. 58 Eku Jesus eka yendi, nokithe teko yagootii esi, tetoni tetoh yagetii esi, kulu Niotsi Yazi thioa ke guthli ile. 59 Kaichu guli tsun ekadi. Se ke dintla, kulu etini ekadi tatthe se tah niotii kotsun dosa esi. 60 Jesus eka yendi, tene kondi ile esi, eyike tene the nigotii, kulu nini Niotsi ko ga Kaothet me konde nezo kogo kotsun konde. 61 Kaichu guli ekadi, Kaothet ne ke dontla esi; kulu tatthe se kue se lotini kue yie gedetthi, ko ila onton ga kotsun dontla esi. 62 Ekuiti Jesus eka yendi, tene neshe ga teodele nite keta ko kanita ile. tene akati nite, Niotsi ko ga Kaothet eyi tsun denda, edente ile.

10 Eku eyi kokesi eyila Kaothet te chilikoi ko ta kotsu kaichu thlatini oneno thetsi, nakhe dete, eku nakhe dete ye the ton oreyone kue kayodela kotsun, eku kue oyi kotsun godea etini chu eyitsun ko ke doya ga aote. 2 Eyitta etini eka konde khatazi klola tzedetta ga lagonte, kulu be agalatzedeta teneke thla ile lagonte. Eyitta eyila khatazi klola tzedetta koga Kaothet tsun khayadati etini ko ga agalatzedeta yagonle ga, eyika tene kotsun godea ga agonte. 3 Yee date, gaanda tikai ko ta lagonte nakho dea tta sayoni ya kesi aate. 4 Samba thea, eku temi, ke chu, keaale ile, tulu ke tene ko ila achu ile. 5 Kue nuyie date ga nite esi, kothe eka dandi tiri kue ta tsini nakhe

aothle. 6 Eku tene tsini ati be ya guthli nite, nakhe tsini ye ke acha ga olili, touti nite, eyi keta nakhetsun acha olili. 7 Ekuyi eyi kue nadashi olili, tasi nakhe gagedendi nite, eyi metsu sheashi, metsu aton chu tene ete agaladeta tare zon yenda. Kue oreyone ko ga date ile. 8 Kue kayodela oyi nuyie date esi, nakhe geinchu tasi oyi nakhe gagedindi esi, eyi metsu sheayi. 9 Tene eya yalike eyi nate segoathle, eka go dandi chu, eyila Niotsi ko ga Kaothet nakhetsun kho anacha. 10 Kulu kue kayodela oyi nuyie date esi, nakhe geinchu ile nite, kade kotsun tulu ke kotsun, ko cha date eka dandi chu. 11 Nakhe kue kayodela tsun, kotles nakhe ke thela esi, nakhe cha natethikha athiti, ekagonde ga kulu otie tiri go kodayo, eyila Niotsi koga Kaothet nakhetsun kho anacha. 12 Kulu nakho desi nodeh dzine ke inte Sodom etlai ko ga dzodete nite esi, kulu eyi kue ko ga koosi tuye anagooti ga. 13 Ne ga tuye agonte Chorazin! Ne ga tuye agonte Bethsaida! tta nakhe ta tasi yedoriya naothe esi, eyike ekaonde Tyre eku Sidon ko ta naothe nite, getetinike thaton ko othlini gagendi olili, yu tezin, thle he ta, nagenetli olili.

14 Kulu Tyre chu Sidon nodeh dzine ke, etlai ko ga dzodete nite, nakhini koosi na ga tuye olili.

15 Nini Capernaum yake tege tsun konecha etedetsi kulu dee yigi kotsun anacha olili.

16 Tene nakhe othetho nite, ka sothetho,

eyi estini aate nakho nithun nite, eyi estini anete se nithun, eku eyi estini se nithun esi, etini se dea estini ate yego yenithun onte. 17 Eku eyike thlatini oneno kondie he keta onnaginta, ekakedi, Kaothet edariye thlini kulu nizi ta nakhe keaginte. 18 Eku etini eka konde. Sini ka Satan itii koni laonde yake kotsu nadedethe gaienda. 19 Gaanda naatset anakhoothle, natoothike, natoothi thlini chu chadatah, hetenate anakhila olili. Bethlini hoosi naatset anakhila olili, nakhe tsun tasi ageti ga ile hole.

20 Ekaonte ga kulu edariye thlini nakhe keaginte tta, eyi go nakhindie ga ile, ekuta nakhe izi yake kue ke tekenigedatle tta, eyi go nakhindie ga agonte. 21 Ekuiti eyi sa dzi ke ninio Jesus etetaiyini ta mindie ate, ekadi chu, eh Se Tah yake nun chu kotsun Kaothet, maci ne desi, tiri tasi tene kooyshon eku tene ko gosha guthli yalike, ko cha nadenei anete, kulu eyi go tsutake ekeogedosha agonela. Ekagonte ga, Se Tah, nenda ekagocha ne ga konezo onte. 22 Tasi oreyone Se Tah tsu segayenichu onte. Niotsi me yazi ami onte esi, tene ye koreyo ile, Se Tah zon ye koreyo. Se Tah, ami onte esi me yazi zon ye koreyo, eku tene Niotsi ya tagare ye koreyo ayule eyi chu. 23 Eku Jesus te chilikoi kotsun nadea, kondaton eka konde. Nakhe nda ga konezo agonte, eyi tasi nakhe nda ta ko gaanda esi. 24 Tta nakho desi eyila yati kooyshon eku kaothet ndethe yalike, eyi tasi gaanda esi, ko gaota

nite genithun, kulu ko kagenita ile: eyi tasi ko datthek esi, kogo tethitthek nite genithun, kulu kogo geditthek ile. 25 Eku, gaanda, yatie keodeyo inthligi, nietla, ahtayele ga ekadi Mekothere ayi, etlai tasi aothle esi, eyi keka ithlasi onda koneni ga. 26 Eku eka yendi, Niotsi edetle ke ayi adatle, si be ke yaneti? 27 Eku yetsun konde ekadi, Niotsi netsun Kaothet eli esi, me goneito ga ne dze tare oreyo, ne taiyini he oreyo, nanetset he oreyo, ne ni ta oreyo chu, tene neon nande me gonieto etegonieto kesi anei. 28 Jesus eka yendi ka etthi adindi eyi ekaoi, ka yinda ga olili. 29 Kulu etini sude etthi tene eli ye koreyo ga, Jesus tsun ekadi, tene seon nande esi ami onte? 30 Eku Jesus yetsun konde ekadi, tlaka tene inthligi Jerusalem tsu Jeriko tsun detla, tene eneike ko ta acha, me yu ginanadeah, gikedettha chu, kachini thlaginithi esi, ekaonte gigandi. 31 Ekuiti ekacha, yati inthligi estini yee kenata ye ga detla, ka ye gaienda esi, etini yahone ye chasi detla lon. 32 Eku Levite ooyi, eyi chu ekuyi denda ye gaienda esi, kulu yahone ye chasi detla. 33 Kulu tene inthligi Samaritan ooyi eyi chu yee kenata yego nitla esi, ka ye gaienda, etuyeneini. 34 Ekuiti yetsun detla oreyone be kagha ye kedechu, kles chu chie tu chu ye kedendi, te klincho ye ke tayedeti ghaton kue nadeshi etsun niyeniti otie ye keindi. 35 Eku yundo dzine ke ketanadetla, te samba nakhe kaila eyi kue kendi ganila eka yendi chu, otie me kenendi, eyitsun

koone samba yego keothe nite, sini nadeta nite netsun naondi olili. 36 Etlai ninethun eyi tene tai, eyila tene eneike kota acha chotini tene yeon nande ate late? 37 Tene ekadi eyi etuyeneini. Ekuiti Jesus eka yendi nini chu ekaoi ga nadontla. 38 Eku ekagocha yee gedete esi, inthligi kue koya konta gedetla, inthligi tsekoi Martha ooyi te kue tsun Jesus inchu ate. 39 Eku me tezi guthli Mary ooyi, eyi chu Jesus ke ga theta, me yatie othetho ga. 40 Kulu Martha otie naoti agalanda he nadeshi ile, yego nitla esi, ekadi, Kaothet si kulu ninethun eli, se tezi se tzandi ile sini zon ne ga agalanda? ne ndare tzanendi edondi olili. 41 Jesus yetsun konde eka yendi. Martha, Martha, tasi thla kogo nanithet, nadidinti chu anete. 42 Kulu tasi inthlidete zon otie betoudea ele, Mary eyi otie ye madithi eyitta me cha tzinchu ga ile.

11 Eku ekagocha eyila Jesus ekuyi khayadeti ele, ka anonte ton, te chilikoi inthligi eka yendi, Kaothet, khayadoti ga koganakhonoten, John eyi chu te chilikoi kogagoneten ainte. 2 Eku etini eka konde nakhini khayadati nite, eka dandi, Nakhe Tah yake anete, nizi edariye onte tzenithun ga. Dee ko ke ko ga Kaothet koon ga. Yake ta nini kesi atzei esi, nun ke, chu eyi kesi ekagootii ga.

3 Dzine taonete beh ta yita nakhe gadindi. 4 Nakhe othlini nakhe ga ondinte, nakhini

chu tene nakhetsun othlini ageti kogo odite. Echetzeta kotsun kenakhonta ile; kulu oyidi cha nakhe kenendi. 5 Eku etini eka konde. Nakhe ta tene, te lotini inthligi, tuthi tandizi yego nitla eka yendi chu, se lotini thlete cho tai segonineli. 6 Tta se lotini yee keta esi, kade nitha kotsun sego nitla kulu be gadondi ga tasi setsun guthli ile. 7 Eku eyi tene kue nuyie tsu eka yendi, nasedinti ile, ka seon kotatiniton, se yazike se he yaginteh chu, ne gadindi ga tuye niotla. 8 Ekuta nakho desi, te lotini onte eku ye gadindi ga niotla yenithun ile, kulu keoni yeodeke eyitta, tlaka niotla esi tanete ye m hi kotsun ye gadindi olili. 9 Eku nakho desi inka odake, ka nakhe gatzenichu olili, minka kanata, ka be gaaon olili, yetaiton esi kochananakha, ka na ga kotakatzedinchu olili. 10 Tta tene oyi inka odeke esi tasi betsun eli ga; eku chu tene yinka gaonda esi eguon olili; tene yetaiton techaneti, ka kotakatzeinchu. 11 Tene ko tah eli esi, te yazi thlete yeodeke nite, si tthe ye gaenichu olili? eku thlugi yeodeke nite, thlugi ile kulu, si natoothi ye gaoti olili. 12 Eku eyeze ye tsu odeke nite esi, si natoothi thlini ye gaochu? 13 Nakhini tene yali tene konezo aate ile, kulu tasi nezo nakhe yazike ganathli korayo, ekaonte Nakhe Tah Yake koosi tsun Edariye Nezo koganiti, eyike tsun gitsu odeke nite. 14 Eyi kotsun etini edariye thlini oyedete ele, thaade detle ainte. Eku ekago-

cha edariye thlini tene cha detla ton, thaade detle ele, ka konde; eku teneke egaogedeli. 15 Kulu dae tene ko ta eka kedi, edariye thlini tsun Kaothet Beelzebub he ta, edariye thlini ko cha kadekha ainte.

16 Yenaneke chu gicheta ga, tasi yedoriya nakhe nda aoti giodeke. 17 Kulu etini, ta genithun esi, ka kokoreyo, eka konde chu, Kotsun kaothet koon eli esi, ete kecha naoothe nite, eyi tsiithe ga anaootli olili; eku kue oyi esi, ete kechasi ai nite, ka naintli ga olili. 18 Eku Satan ete kecha nahothe nite, taogare ye ke koon naiha olili; eyi ago sego adandi, sini la Beelzebub gare edariye thlini odekha. 19 Eku Sini chu Beelzebub gare edarie thlini odekha nite, nakhe yazike ami gare kagodela? eyitta getetini na ga etthi kaogethe olili. 20 Kulu sini Niotsi mila be ta gare edariye thlini odekha nite, ka Niotsi kotsun Kaothet koon ele esi, nago niniya onte. 21 Eku tene natset eli bes cho katheton he, te kue cho kendi ele, ka te yu tasi agocha ile. 22 Kulu tene yeoosi natset eli yego nitla, natset ta yeneno, te bes cho tasi ta etetzaondi yenithun esi yecha kaintla, te yu kotayeli chu. 23 Tene se ande ile nite se kecha ai, se he tasi naotsi ile nite, ka tasi se chasi ayile. 24 Edariye thlini tene cha kadetla nite, ekuta nioke be ke tu hole eyike kenatli, kodeah ga, kulu tsini ate gooa ile, ekadi, se kue kotsun dontla eyi be cha detla esi.

25 Eku yetsun anacha, ka konezo be ko-

ketzedeteh, sendatzetla chu eguon. 26 Eyi kotsun konta detla, guli edariye thlini thlatini gedete, yeoosi kojiri aginte, kulu eyike yeinchu, tene koshigi gedete, eyi nagete chu, eyi kotsun eyi tene nodeh ye ga tuye, tatthe kesi acha keoosi tuye ainte.

27 Eku ekagocha, tiri tasi go konde esi tsekoi inthligi tene ko ta kotsun, gooncha konde, eka yendi chu. Eyi tsekoi tsuta the tsu guneli, eku tohetthi me netoh esi, me ga suga agonte. 28 Eku ekadi, ekaonte kulu, eyike Niotsi yatie geditthek, eku be kegendi chu koosi ko ga suga agonte. 29 Eku teneke otie gitthla thlegete, etini kotsun konde andarandi. Tiri tene kotini kojiri onte, tasi yedoriya gaiota genithun, tasi yedoriya ko ga aoti ile, kulu Jonas yati kooyshon yego edoriya eyi kesi zon. 30 Tta Jonas Ninevites kotini ko ga tasi yedoriya ainte se ekagonde chu, Niotsi me yazi tiri kotini ko ga aooti ga. 31 Yunditon tsekoi kaothet inteh kotsu eli, nodeh dzineke nite ko kecha naothet olili, be ta gare tiri kotini kogo sauni konde olili, tta etini dee lon kotsun niya, Solomon me yatie kooyshon kogo ditthek ga, eku gaanda, Solomon hoosi onte, cho kotsun eli. 32 Teneke Nineveh ko ta kotsu nodeh dzine ke nite, ko kecha naogethet olili, ko ta gare kogo sauni kogende olili, tta Jonas kotsun konde, ka ko othlini kogo kokegeli aginte lon, eku gaanda, Jonas hoosi onte cho kotsun eli. 33 Tene ekakon dintla ainte nite, kondaton eyike

ninechu ile, tuni koshigi ile touti, ekakon chini koii niochu, tene kue koyie gedetla nite koga keniti bodate ga agonte. 34 Tene zi ga menda ye ga keniti onte, eyitta menda zhie keniti nite, ne zi oreyone keniti ta taneo olili; kulu nenda betsinte nite ne zi chu gotinitli ta taneo onte. 35 Eyitta otie neii, ne zhie keniti onte tta ne ta begotinitli acha ga ile 36 Eyi ago ne zi ta oreyone keniti ta taneo nite, begotinitli guthli ile nite chu, ne shigi oreyone keniti ta taneo olili, ekakon otie keniti gare konezo koneii ne ga lagocha. 37 Eku Jesus kotsun konde ton Farisee inthligi ye he sheoti yeodeke: ka nuyie detla, sheti ga theta. 38 Eku eyi Farisee yekonita esi, shetzeshi ga kothe, ete kenaetsi ile tta yego tuye yenithun. 39 Ekuiti Kaothet eka yendi, ekaonte nakhini Fariseeke lepot eku ttha kenaatsi esi, be ke zon aai laonde, nakhe shigi tasi koga niedachu, eku othlini aai be ta taneo laonde. 40 Nakhini kooayshon ile, etini tasi thetsi esi, tasi ko ke chu tasi ko yie etsi kela. 41 Kulu tasi kathasha kotsu etugonaini, eyi aai nite, gaanda, tasi oreyone na ga kotekuli laonde. 42 Kulu na ga tuye agonte Fariseeke, edariye ga tasi gatzele esi, iton nezo eku tasi nitseli ekaonde aai, kulu yatie etthi be gare etthi atzei eku Niotsi gonietzeto, eyi, ka be gaandi aate, tiri ekaonde aai ga agonte, guli be ganaandi ile.

43 Na ga tuye agonte Fariseeke yatzeti ga agonte, tathe kladaatthi goniato, natzendi kue

ko ka ethle ila tzeton chu aai. 44 Na ga tuye agonte Scribes eku Fariseeke tene nanaah athle, tene the theittza borate ile acha, eku tene ko ke kenatzeta, kulu ko keotzedeyo ile lanagocha. 45 Ekuton tene etthi yatie koreyo ko ta inthligi yetsun konde, ekadi, Mekothere ekadindi tta na ga tuye ladindi. 46 Jesus eka yendi nakhini chu na ga tuye agonte! etthi yatie koreyo yalike, khee neta tene ke ketsooya laate, ketzekhee ga tuye onte, kulu tene ko ke niathli aai, ekuta nakhe ila tthuni ta konitzilia tene tzaonde nathun ile. 47 Na ga tuye agonte! tta nakhini, tene thlagenite, yati kooyshon aginte, ko theittza kue laonte ko ke koon agalaanda, nakhe tah thlagogethe onte. 48 Etthi nakhe tah ekageti kogo tzeditthek agoathle, tta getetinike thlagogethe, nakhini chu ko theittza kue laonte ko ke koon agalaanda. 49 Eyi ago chu Niotsi yatie kooyshon ta ade, Sini la yatie kooyshon ke, apostles chu kotsun godea olili, ko ta dae, thlagotzenithi, eku ko kecha naotzethi olili chu. 50 Eyitta yati kooyshon ke ko tele kaintli tta esi, atthe nun thetsi kotsun, tiri kotini kotsu eyi mikandothun olili. 51 Abel be tele kaintli kotsu Zacharias me ketzedekon, eku yatzeti kue koga thlanithet he tele kaintli kotsun, etthi nakho desi eyi chu tiri kotini kotsu ko tele mikandothun olili. 52 Na ga tuye agonte etthi yatie koreyo yalike, tta be ta etthi kotzedesho ko cha niedachu elaonde, eyitsun nakhini koyie date

ile, eyike ka koyie gedete esi, kulu aai ile konathun. 53 Eku tiri yatie kogo kotsun konde ton, Scribes eku Fariseeke chu otie me nda yakogende andarandi, inche aoole me yatie thla kadeli ga nite genithun. 54 Me gaooii genithun, me yatie me tha kotsu tetzenichu, nayatie getsi ga ageti.

12 Ekagocha kotsun otie tene yagutthla thlainte nitzeniti, eyitta teneke ethleke ko ke ketzete lon, Jesus tathe te chilikoi kotsun konde andarandi. Fariseeke be ta thlete tzetsi, ko cha ete keandi eyila ethleke natzeneah onte. 2 Tta tasi oyi ko cha natzenei esi, kulu ko gutzeon olili; tasi oyi ko cha natzeneah, eyi chu kogo keotzedeyo ga. 3 Eyitta tasi oyi gotinitli ta kogo koaande, keniti ta bego tzedithek olili; eyi chu etlai kue koyie ko dzie ta koaande, kue ko ke kotsum kogo kotzende olili.

4 Eku nakhini se lotini nakho desi, teneke tene zi thlatzenithi esi, eyike kogo najit ile, ekatzei klaa, tasi atzei ga, ko ga tuye agonte.

5 Kulu Sini ami mego najit ga, ko the ton nakho desi, eyi me najit etini tene thlayenithi klaa, natset onte tta tuye ile bethlini kue nuyie niyeniti, eyitta nakhe desi me najit.

6 Kah chua sulai samba nitzilia nakhe ko keka natzendi, kulu ko ta inthlidete Niotsi ndaton tuyeodesho touti. 7 Ekuta chu Niotsi nakhe tthigha oreyone yedutah: eyitta ko najit ile: chua gitthla hoosi aate. 8 Eyi chu

nakhe desi, tene eyi tene nda ekuta me chilikoi ate etego ade nite, eyi tene Niotsi me yazi te tah yake kotini konda se chilikoi onte yego ade olili.

9 Tene oyi tene nda me keodeyo ile sego ade nite, sini chu Niotsi yake kotini konda me keodeyo ile eka dosi ga. 10 Eku tene oyi Niotsi yazi kecha konde nite, ye ga odete olili, kulu tene oyi Edariye Nezo go nataondeta nite ye ga odete ile. 11 Eku yatzeti kue yie ninakhogenila esi, etthi ageti ga kaothet ke konda chu kaothet yalike kotsun chu, ko ke koaande ga esi, kotsun tasi adandi ga, kothe naniathe ile. 12 Tta Edariye Nezo eyi sa dze ninio ite kotsun koaande ga, etthi yatie koga-nakhoneten olili. 13 Eku ko ta kotsu tene inthligi eka yendi, Mekothere, se chili tasi nakhe tsun esi, thlatse olili. 14 Eku Jesus ekayendi, tene, ami nakhe ga kaothet chu tasi nakhe ta othle asila. 15 Eku eka konde chu, Kogaanda, onkluthi tasi matzedethi ko cha ete keandi, tene tasi gutthla betsun tare zon ye ta kondi ainte ile. 16 Eku yatie kooyshon kotsun konde, ekadi, tene inthligi natii ile, me nesheke tasi neshi thla ye ke yageneye. 17 Eku etetsun eka yenithi. Ayi taothle, tta tasi neshe thla kue koyie ninothle ga kue koyie konecha ile onte.

18 Ekadi chu tiri ekaothle esi, se kue oreyone nagonitli, kue kooni necha nagothitsi olili, eyi koyie se tasi neshe oreyone chu se yu chu ninothle olili. 19 Eyi kotsun se

taiyini tsun eka dosi esi, se taiyini, khaie thla koga tasi thla neta thela, kodiia, sheneti, neton chu nindie aonle ga. 20 Kulu Niotsi eka yendi, nini kooneshon ile, tuhu tuthi ke ne taiyini inka genithun olili, eku eyi tasi thla kathinesha esi, ami kogo kaothet olili? 21 Ekagonte ga onte, etlai tene tasi detii ete ga ekendi, kulu Niotsi ga tene natii ile ate ile. 22 Eku Jesus te chilikoi kotsun konde, eyitta sini nakhe desi, tiri nini ke yanda ga kogo khonthati ile, etlai mosheashi ga esi, etlai betsu aton chu esi, touti, nakhe zi ga yu ta tzeli esi, touti. 23 Tene taiyini moshetzeshi koosi onte, tene zi yu koosi onte. 24 Tatso naniathi tta tasi nigeli ile touti, tasi khagedetta ile chu, kue esi, kue tasi koyie thela ga yagootii ile; ekuta Niotsi ko gadindi: nakhini tetoni koosi nezo aate esi. 25 Nakhe ta tene inthligi ete go nanithet gare, si tuye ile inthligi tene ke ekandethe kotsun, tanendeth koya etedetsi? 26 Ekaonte nite, na ga tuye tasi koii nitzilia kothatsi, ayika tasi oreyone kogo naniathi? 27 Iton cho naniathi etlai ta yagenesho, eyike agalagenda ile, tasi getsi ile chu, kulu sini eka nakhe desi, Solomon tasi nezo thla etii ye ta theta, kulu iton thligi hoosi sa gotii ainte ile lon. 28 Ekaonte nite Niotsi klo konezo nesho ai esi, inthligi dzine nesheke nesho laonte, eku sacho kon tsun ontzedekaa, ekaonte edariye koosi nakhe kendi ga, eh etthi nathun cho ile. 29 Eku ayi moshashi, eku ayi mego aton chu, kogo

nanathi ile, nakhe ni onki elaonde aati ile. 30 Tta kadi tene kotini yalike, tiri tasi oreyone mikatzenithun ga agonte, nakhe tah chu ka kekoreyo, tiri tasi ko madate aate. 31 Kulu tatthe Niotsi kue mikonaata, kotlaa tiri tasi oreyone nakhe gatzenila olili. 32 Najiti ile, nathla ile kulu, nakhe tah mindie he yake kue nakhe ga gole ga.

33 Tasi kathaya esi, samba keka ko ganathli, tene etunetinke etugonaini: temi khidi me ke naiza ile seathle laonde, yake ta tasi detii ne ta tathela lagonte, estini ko keothet ile chu, ekuyi tene enei yego nitla ile, kole tekuli chu yu tsiithet ga ile. 34 Tta tasi kotoudea kathasha esi, etlai ta thela esi, eyi nakhe dze ta madathi olili. 35 Tthe otie khadatlu aathle, eku nakhe ekakon ka dintla ate ga chu. 36 Nakhini chu teneyu ko mekothere mika kagenithun laanathli, tene khceti kotsu ninoja esi, eyila kue kotsun tsata nite yetaiton techaneti nite, tlaka khidi me ga kotakatzenchu ga agonte.

37 Eyi teneyuke otie kondie ga, ko mekothere ninoja esi kaa me ga khaogedenai ko guon nite: etthi nakhe desi, etetini kladetlu olili, sheashi ga, kladatthi konde chu ate, etini kogo niotla ko gadindi chu. 38 Eku etini tuthi tandizi esi, niakali kothe ninoja nite, eku kaa ekageti ko guon nite, eyi teneyuke otie kondie ga.

39 Eku tiri ekeodoya tene nezo te kue otie kendi nite, etakho tuthi ke tene enei naole

nite, ye ka ooii olili, ekaonte nite te kue tasi agoote ga ile olili.

40 Eyitta nakhini chu seniathle andaraadi, eyila sa dze ke ninio mego nanathi ile esi, ekuiti Niotsi ya naija. 41 Eku Peter eka yendi, Kaothet tiri yatie kooyshon, si nakhe ga chu tene oreyone ga konende esi ago? 42 Ekuiti Kaothet eka yendi, ami me chilikoi ye ga etthi ati esi, ye ga kooyshon eli esi, te mekothere kue kendi, tene eli ga ayila, tta [illegible]oshetzeshi thela esi etthi noothi ton, ko ga[illegible]indi olili. 43 Eyi chilikoi mindie ga te mekothere ninoja nite, kara akati ye guon. 44 Se etthi tta sini nakhe desi, eyila te yu oreyone kotsun kaothet ayoole ga olili. 45 Kulu eyi chilikoi te dze ta eka yenithun nite, eh se mekothere khidi ninoja ile; eyi kotsun yente chilikoike chu tseliake chu nagonetli andarandi, sheti he ta, eton he ta kon tu enaton acha chu. 46 Eyi chilikoi te mekothere dzine ke oyi, yika gaonda ile esi, sa dze ke ninio oyi chu tlakhoni bezare onoja olili: kah tayedinta olili teneke nanea yalike, ko he nate ga kotsun yeatineshu. 47 Eyi chilikoi chu te mekothere mini ekeodeya, ye ga seyila ile chu, seyuoa yenithun ile, eyi ko keka holoni ye kedettha ga olili. 48 Kulu eyi chilikoi ekeodeya ile, tasi kecha ai kokeka, ye kedettha unka eli, ka ye kedottha ga agonte kulu holoni ile. Tta tene oyi tsun tasi thla moisha esi, eyi tsu tasi thla yego andeootle, eyi tene tsun thla matzenetha esi, eyi tene tsu koosi beotz

deke olili. 49 Ka sini nun ke kon kotsun dea laonde, kogo niniya ate, tagonde ayi taothle, ekuta kon detla esi? 50 Koketaizi guthli esi, kulu sini chu be ta se ketaizi ga agonte, eyi ago ekasila kotsun bego taiia tuye onte. 51 Si eka nathun nun ke kotsun tsini dea ga kogo niniya ate? touti, nakho desi, kulu kecha naothi. 52 Tta tuhu kotsu inthligi kue ta tene sulai gedete, gete kecha naogete, tai esi, nakhe echati, eku nakhe esi, tai echati. 53 Ko tah eli esi, te yazi ye chati, tene ya te tah ye chati, ko mo te tue ye chati, ko tue mo ye chati, ko tso te chah ye chati, ko chah te tso ye chati. 54 Eku etini teneke konda ekadi. Nakhini yata kotsu koth gaanda nite, tlakhoni eka dandi nacho olili, ka ekagoti. 55 Eyi yundo take nitsi natsi gaanda nite eka dandi, kokon agoti ga, ka ekagoti. 56 Nakhini tene etthi yaathle ile, yake nunke chu tagonte olili keodayo nathun, kulu taonde kogo tuhu tekagonte iti ko kodayo, na ga tuye onte. 57 Ayika nakhe ta gare etthi keodayo ile, sego etthi sudathli aati ile. 58 Tene ne kecha naothi, etthi yati ga mekothere eli menda naathet ga metsun thleathi kotsun esi, tasi sude koka konende gare, ko cha ete keondi olili, touti nite, etakho etthi yati mekothere eli tsun ne gaoti, etini te chilikoi tsun ne gaoti olili, eyila nini ekuta kue kotezin nuyie niotih olili. 59 Etthi eka ne desi nini ekuta yazi kadonchu ga ile, ne samba edetle be lon kotsun koga nagoendi ga olili.

13 Ekuiti ekuton taontoiti tene nate Jesus nda Galileans kogo kogende, eyike Pilate thlagothe yatzeti ga tasi naotthitzedekon ko tele ko ta naintli lon. 2 Eku Jesus kotsun konde, ekadi, si eka nathun, eyila tiri Galileans guli Galileans koosi tene jiri aginte, ekaonde kogo taigeethet eyitta? 3 Touti nakho desi, kulu nakhini chu othlini go kokeathle ile nite, ka oreyon tsiidate olili. 4 Eyi chu tene oneno ondathetsun edzentingi tthe eke tathela, Siloam ooyi ko ke nitli tta thlagenite, si ekanathun eyike, eyila tene oreyone Jerusalem nate, koosi tene jiri aginte. 5 Touti nakhe desi, kulu nakhini chu othlini go kokeathle ile nite, ka oreyone tsiidate olili. 6 Eku Jesus kaichu tiri yatie kooyshon ta konde. Tene inthligi me neshe ke, chie cho chinni etii nayetthi onte, etini yetsun detla, chie ye ke neye kanita, kulu chie guon ile. 7 Eku etini neshi kendi tene ye agalanda tsun ekadi, gaienda imbe tai kotsun nitla tiri chie cho chinni chie ye ke neye ko kanita, chie guthli ile, nadintthi, unka hole estini kotles ke nathe. 8 Eku eyi tene eka yendi, Mekothere kaichu tiri imbe kotsun chu betsun tasi aneti ile me khagaie kaodinke ejiri tson me ke aothle. 9 Ka chie ye ke neye nite nezo, chie hole nite chu kokesi nadontthi ga olili. 10 Eku Jesus etai dzineke yatzeti kue yie inthligi, kogagoneten ainte. 11 Eku, gaanda, tsekoi inthligi, oneno ondathetson edzentingi ghaie kotsun, edariye thlini ta eya eli, be zi ta nagotse ile ainte,

ninda ga tuye ainte lon. 12 Eku Jesus ye kanita ton, setsun dint'a yendi, eka yendi chu, tsekoi kaothi anecha, eya nego hole acha. 13 Eku tila ye kedete, ekuiti tlakhoni etthi anayetla. Niotsi tsun masi ade chu. 14 Eku yatzeti kue ko ga kaothet inche he ye konde, Jesus etai dzine ke senayetla eyitta, tene tsun ekadi chu, ka edzentai dzine ganli, eyike tene tasi getsi ga agonte, eyike senakhonle ga agoatthi, etai dzineke ekagootii ile. 15 Eku Kaothet yetsun konde ekadi, nanea tene anete, Nakhe ta tene oreyone esi, ka etai dzine ke tene te ejidi, eku te klincho chu, ejiete esi, me kue kotsu tu tsun keyetli ekai esi.

16 Eku tiri tsekoi si etthi ekayoole ga agonte, Abraham kotini kotsu ko tue onte, Satan tayetlu laonde, gaienda, oneno ondathetsun edzentingi khaie kotsun, eyitta tuye ile etai dzine ke kaothi acha senayootla chu. 17 Eku Jesus tiri yatie konda adi anonte esi, teneke me kecha aginte esi, tlaka ooya gili, eyi kotsun tene oreyone kondie agete, tasi yedoriya oreyone be ta gare koga agocha. 18 Eku ekadi Niotsi koga Kaothet tagonte lagonti eli esi? Ayi ta eyi late ate ko ke ladesi ga? 19 Tasi nitsilia laonte tene yinchu me neshe ke nieli lon, ka nesho be tthichini necha ele, ekagonte tetoni tthichini ye ke tagedetthi eyi nateh chu. 20 Kaichu ekadi. Yake kotsun Kaothet tagonte lagonte koka desi ga? 21 Ye ta thleteh etsi laonte, tsekoi betsu yinchu thle tai lepot ta

nidila bethlooton ga yetanila. 22 Eku Jesus kue kayodela chu, kade kue koya chu, koga deya, kogagoneten, Jerusalem tsun konta detla. 23 Ekuton inthligi eka yendi, Kaothet si tene thla ile olili gete taiyini keondi? etini eka konde. 24 Thinta nekhai ile kotsun koyie kodatthi, eyi ga naathi, tta sini nakhe desi tene thla koyie doti genithun olili, kulu eyi ga nagotset ile. 25 Kue kendi ga nekothere ele, ka nietla ele esi, kotatiniton chu ai, kulu nakhini kade nadaya andaraandi, kochananakha chu, eka dandi, Kaothet, Kaothet na ga kotakana-chu; etini nakhetsun konde olili nakhendi chu, chotie kotsun aate, sini nakhe keodeyo ile. 26 Ekuiti eka dandi andaraandi olili, ka nenda sheiishi chu iton chu aiiti, nini chu nakhe kue koka kogagoneten lon. 27 Kulu etini akadi olili, sini nakhe desi, chotie kotsun aate nakhe keodeyo ile, se cha date, nakhini oreyone kojiri aai. 28 Ekuyi yagetsek olili thlegu-gedekuz chu olili, ekuiti Abraham chu, Isaac chu, Jacob chu, kogaanda ga olili, yati kooyshon yalike oreyone, Niotsi yake kotsun Kaothet eyi ko ta aginte, kulu nakhini kade kotsun onnakhodelu aate. 29 Eku tene inteh kotsu, yata kotsu chinke kotsu, seye kotsu nigeniti olili, Niotsi yake kotsun Kaothet ko ta gedetthi olili. 30 Eyi chu gaanda, eyike nodeh aginte esi, ka kothe anatli olili, eyike kothe aginte esi, ekuta nodeh anatli olili. 31 Ekuton eyi dzine ke Farisees ko ta kotsu nigeniti, eka giendi chu, yee

kotsun kadinda, eyi tsun nadontla si, tta Herod thlanothe nithun ga olili. 32 Eku Jesus kotsun ekadi, eyi nokithe laonte metsun date, eka dandi, gaienda, sini edariye thlini odete tuhu dzine ke, tene eya senatli ai, yundo dzine ke chu, eku tai dzine ke nonithet, sini etthi anatli olili. 33 Ka ekagonte ga tuhu dzine ke yee tsata yundo dzine ke chu kondo dzine ke chu: yati kooyshon Jerusalem kade tsun thlaothe ga, tuye ekaocha. 34 Eh Jerusalem, Jerusalem yati kooyshon yalike thlaninethi lon, eyike chu nakhetsun godea aginte, kulu tthe ta gooashi he thlagenite, ekuton di cho me yazi te tsone nachiele niele esi, eyi kesi sini chu holoni Jerusalem kotini chinakhoethle ga, kulu touti nathun oyi.

35 Kogaanda, nakhe kue koga tene hole olili; eyitta etthi nakho desi, tuhu kotsun se gaanda ile, se ga etthi noothi kotsun adandi olili, etini Kaothet mizi ta niniya tta mego sa tzenithun ga.

14 Eku ekagocha, Fariseeke ko ta inthligi onda eli, Jesus me kue nuyie detla, etai dzine ke thleteh ye go sheti ga, eku taonde ga gioeteh. 2 Eku, gaanda, tene inthligi menda theta, be tthun eyoo ta eya eli. 3 Eku Jesus konde etthi yatie koreyo yalike, chu Fariseeke chu kotsun ekadi, si etthi onte etai drine ke tene eya sendatzonle ga? 4 Eku tasi kedi ile. Eku Jesus yinchu sendayetla chu nadetla

ayila. 5 Eku Jesus kotsun konde, ekadi, Nakhe ta tene klincho betsun esi, eku ejidi esi, kotles kayodinke koyie nadidethe nite, si tlakhoni kayoochu ga eli, etai dzine ke onte kulu? 6 Eku tiri me yatie go koga tuye menda tasi kedi. 7 Eyi kotsun yatie kooyshon, eyike koka konde aginte, kotsun yati, kue konezo yie dotthi nite kenithun zon kogaienda ton, kotsun ekadi. 8 Tene khoeti tene eli esi nika konde nite, sini atthe konezo ota ninethun ile, etakho tene inthligi ne koosi tene eli, eyi chu yika konde esi. 9 Eku etini, nika konde, yika konde eka nendi olili, tiri tene nethe theta; eku ooya neli andarandi ga, yahon nodeh he thineta. 10 Kulu tene nika konde nite, yahon nodeh he thineta ga kotsun dintla, eyila etini nika konde nego nitla nite, eka nendi ga, sella yutege dinda, ekaonte eyike shegeshi detthi konda ne gedinchai ekanecha olili. 11 Tene oyi etedinchai etedetsi nite, eyi karai anatli olili, tene ele go etunetini aidithun nite, eyi koosi anatli olili. 12 Eku Jesus eyi tene yika konde tsun ekadi. Nini dzine tandizi, eku ekhetsun ko ga nasie netsi nite, eku nechoke, ondathike, ne lotinike neo nandeke, natii ile esi koka koonde ile, etakho eyike ko keka nika kogende olili, ne ga tasi getsi onte. 13 Kulu nini ko ga nasie netsi tene etunetinike, dzare detla ke, nachiedeake, nadedetleke koka koonde. 14 Eku ne ga konezo agonte, eyike tuye ne ga tasi getsi; tta nini tasi netsun ga tene etthi ati yalike nai-

tzeta dzine ke. 15 Ekuiti tene shetzeshi detthi, ko ta inthligi yega theta tiri yatie ditthek koetle, etini eka yendi, tene me ga konezo agonte, eyila, Niotsi kotsun Kaothet ko he thleteh yego sheti niti esi. 16 Eku Jesus eka yendi, tene inthligi tuthi ko ga nasie necha etsi, tene gutthla l..ka konde. 17 Eku tuthi shetzeshi ga noothi onte esi, etini te chilikoi kotsun dea eyi koka konde tsun ekadi, agoathi; tta tasi oreyone seiitla kuta athite. 18 Eku getetini oreyone thlainte kogende, ile genithun ta akedi andarandi. Eyi atthe ekadi, sini la, ni nayendi aiti, sini be gaonda ga detla ga ate, sini kotsun aosa ile adindi olili. 19 Kaichu inthligi ade, sini la, ejidi nakhe ekaonde sulai nayendi aiti, si kenezo agalakenda kotsun aosa, sini kotsun aosa ile adindi olili. 20 Kaichu inthligi ade, sini la, tsekoi he khoeti, eyitta sini tuye kotsun desa. 21 Ekaonte eyi chilikoi nitla, te mekothere tiri tasi oreyone kogo konde. Ekuiti eyi kue ko ga mekothere inche tta, te chilikoi tsun ekadi. Khidi kade kotsun dintla, kue kayodela kotsun, tulu koka oyi eyi tsu tene etunetinike, dzare detleke chu, nachiedeake chu, ndade detlike chu sego niotih. 22 Eku eyi chilikoi ade, Mekothere, etlai adinda si, ekuta ekagocha, kue koyie kaa taneo ile. 23 Ekuiti mekothere te chilikoi tsun ade, kade kotsun dintla, tulu ke oyi neshi chu tene yee gedote agonele ga, se kue tene taneo ga olili. 24 Tta sini nakhe desi eyila teneke ko ka konde

aginte esi, se mbere ele betsu nitzilia tzea ga ile. 25 Ekuton tene gutthla me ke tzedetla, eku Jesus nadea, kotsun konde chu. 26 Tene oyi se ke detla nite, eku te tah chu, te no chu, te tsekoi chu, te yazike chu, te chilike, chu te tezike chu, kochaiithe ga agonte, te yenda eyi chu, tuye ekai nite se chilikoi eli ga ile. 27 Tene oyi techin ekhonta kesi etudetli ile nite se ke dontla yenithun ile chu, tuye se chilikoi eli ga agonte. 28 Tta nakhe ta tene kue dzenda kotsi yenithi nite, atthe neta esi, be ta koon ga yedotah esi, kue nagothitsi esi andagootsi ga, si tasi thla thela? 29 Etakho kue klaa niniton kokesi, me ga tuye andayetsi, eyi kotsun oreyone be gatzenda esi, bego klo tzedetsi ga olili. 30 Eka tzedi eyi tene kue koon etsi andarandi; anaite kotsun ye agalanda ye ga tuye. 31 Ekaonte chu ko ga kaothet eli guli ko ga kaothet he ethle tzekho ga olili adi nite, atthi nati esi, te chilikoi ko he konde olili, nakhini oneno mille tene itli getetinke nakhe oneno mille tene gili, si tuye ile ethlenda nitzeniti ga ade olili. 32 Etakho eyi guli ka yando nitha aginte, eyi inthligi te chilikoike yando kotsun godea, eka ko kedi tumathiti olili, nakhe tsini aoti ga taootle nakho danda olili. 33 Ekagonte chu, nakhe ta tene oyi tasi betsun oreyone ko gandi ile nite, tuye se chilikoi eli ga. 34 Tethai ka nezo onte, kulu tethai thlende ile acha nite, taonde ethlende aonle ga? 35 Ni ga nezo onte ile chu, tasi kotzinte tsun katzedetha kulu unka

hole, tene kade tzedekha oyi. Ami tene be dzie guthli esi ka yego ditthek ga.

15 Ek tene samba naetsike tene jirike oreyone Jesus go nigeniti, gidittheк ga. 2 Eku Fariseeke chu Scribes chu kegephai, ekakedi, tiri tene ka tene jiri inchu ko he sheti chu. 3 Eku etini tiri yatie kooyshon kotsun koinde ekadi.

4 Ami nakhe ta kotsu tene esi, sayoni ko la tthuni ke oneno betsun geli, ko ta inthligi tudei nite, eyila inthliton oneno ondathetsun inthliton kozie ke ko gandi, eyi inthligi tudei ye ke detla ga yeguon kotsun. 5 Eku kuta ye guon ainte nite esi, te ko ke tayeti mindie ago. 6 Ka odetla esi, te lotini eku tene meon nateh koka konde, eka konde chu, se he nakhindie, tta sini la se sayoni tudei ainte lon ka be guon. 7 Nakhe desi eyi chu agonte yake ko ta kondie olili, tene inthlidete te othlini go kokeeli nite, eyi inthliton oneno ondathetsun inthliton ko othlini kogo kokegeli agonte ile koosi kondie.

8 Eyi chu etlai tsekoi samba tekai necha ile katheya esi, inthligi tudei nite, ka ekakon dintla olili, te kue kokedete, otie yinka kanota ye guon kotsun.

9 Ka ekuta ye guon ainte nite, te lotini chu tene meon nateh, thlainte koka konde, ekadi, se he nakhindie tta, sini la sambaa tudei ainte lon ka be guon. 10 Ekaonte nakhe desi, Niotsi kue ta yake kotuui konda tene inthli-

dete te othlini go kokeeli nite, yego kondie. 11 Kaichu ekadi, inthligi tene te yazi nakhe etii. 12 Inthligi te chili onte te tah tsun ekadi, Se Tah tasi setun onte ga neka thela esi, se ganele nite nithun. Eku tasi metsun esi kotayela. 13 Eku kokesi dzine thla ile nonithet esi, eyi tene nakhe te chili te yu oreyone senile, nitha nini ke kotsun yee detla, tasi metsun esi, estini kokeothet, othlini ta yenda he ati. 14 Eku tasi oreyone estini kokeothet acha ainte lon, eyi nini ke ko ga beh hole, tonkh tuye agocha, etini chu tasi mego hole inka taiia andarandi. 15 Eku etini eyi nini ke tene kue etii tsun detla etini yeah, kade nesheke kookush kendi ga kotsun ye dea. 16 Tidendie tta chie tuze be the kookush tzeah ga onte, ekaonde ooah kulu yenithun, tene gigadindi ile hole. 17 Eku etetodesho acha nila, ekadi, Se Tah kue tagenete chilikoi yageah, beh moshegeshi ga koosi koga thela, sini tidendie tta thlaothi ga ate. 18 Niosa, se tah tsun dosa, menda eka dosi, se tah yake kotsum ne nda chu othlini aiti, 19 se yazi se dindi laate ga ile chu, ne chilikoike neah ko ta inthligi late asinthi. 20 Eku etini mitla esi, te tah tsun detla. Kulu kaa yea nitha tsata ton, te tah ye kanita, etuyeneini yeniti detla yeko edeinchu, ye ketsetli chu.

21 Eku me yazi eka yendi. Se Tah yake kotsun nenda chu othlini aiti, se yazi se dindi laate ga ile.

22 Kulu be tah te chilikoi tsun ekadi, eh otie nezo setsun ninachu be ke ninachu la no milake ninaa ke ta beaahe.

23 Eku ejidi ya thleka esi cho ninachu, thlathi olili, sheishi ga atthiti, nakhindie ga chu.

24 Tta tiri se yazi thlanithet ainte, kaichu naita ate, ka tudei ainte menaguon ate, ekuiti otie kondie andarandi. 25 Ekaonte moondege neshe ke ainte, yee tsata, kue tsun kho nitla esi, klukedete chu tagothe agete ko ditthek. 26 Eku etini chilikoi ko ta inthligi yika konde, eka yendi chu, eyi koetle esi ayi go ageti ndi. 27 Eka yendi, ne chili onnitla ate, ne tah chu ejidi ya thleka thlayenithi ainte, me yazi eya ile, tasi acha ile he onnayichu eyitta.. 28 Eku etini mindie ile, nuyie dontla nithun ile chu: eyitta te tah yetsun kadetla otie yeodeke chu. 29 Eku etini kenayadete te tah tsun ekadi, gaienda, ghaie thla kotsun, ne ga agalanda, ne yatie inthligia kulu kecha naothi ile, kulu nini tinchati ya se ganinele ile be ta se lotini he ethle tsun nakhindie ga. 30 Kulu tiri ne yazi koni onnitla ainte, etini tasi netsun oreyone tselia jidi ko he estini kokeothet, kulu nini me ga ejiri ya thleka thlaninethi lon. 31 Eku eka yendi, se yazi nini ithlasi se anete, tasi oreyone kathiya esi, ka netsun onte. 32 Etthi ga agonte, nakhindie atthii, nasi aditi chu, tta ne chili thlanithet ainte kaichu naita onte chu, ka tudei chu, menaguon onte chu?

16 Eku Jesus kaichu te chilikoi tsun ekadi. Yunditon inthligi tene natii ile kue kendi etii; eyila menda yego nayatie getsi, etini ne yu estini kokeothet giendi. 2 Eku etini yika konde eka yendi chu. Taonde go onte tiri nego edittheh? Kue kendi tanela tasi edotah gare ne keodoya ga agonte; tta kue kendi, ka anonte ga olili. 3 Eku kue kendi etestsun ekadi, Ayi taothle? se mekothere se agalanda se go nayeinchu tta, kotles kayodinke sega tuye, odeke ga ooya ethle. 4 Kuta etlai aothle ka keodeyo, eyila se agalanda, se cha natzeinchu nite, teneke gete kue yie se tzinchu ga. 5 Ekaonte etini te mekothere chilikoi oreyone koka konde, eyike edetle yagootii esi, tatthe tsun ekadi, se mekothere tanete ne ga edatle? 6 Etini ekadi, kles tuni cho taneo ko la tthumi ke oneno. Eku eka yendi, ne detle inchu, khidi neta, sulai oneno tekedontli. 7 Eku kaichu inthligi tsun ekadi, nimi chu tanete nega edatle? etini ekadi, klola cho etuni cho taneo ko la tthumi ke oneno. Eku eka yendi, ne detle inchu tingi oneno tekedontli. 8 Eku eyi mekothere, te kue kendi etthi ai ile, tene koonesho yendi, kooyshon kesi ai eyitta, tta tiri dee ke teneke oyi getetsun kotini esi, teneke go ini ta keniti yagonle koosi ethletsun yakoogeshon ageti. 9 Eku nakho desi. Tiri dee tsun tasi guthli sude etthi onte ile begare tzenda ga, eyitta kohe ethle tzitle aai, eyila, be lon guthli nite kue ithlasi kotsun koon koyie nakhe tzinchu

olili si. 10 Tene tasi koii adetsilia he etthi ai nite, eyi chu tasi thla he etthi aoi ate. Eku tene tasi koii adetsilia he sude etthi ile ai nite, eyi chu tasi thla he sude etthi ile aoi ate. 11 Eyitta nakhini tiri dee tsun tasi guthli, sude etthi onte ile, be gare tzenda ga, ko he etthi aai ile nite, ami sude tasi etthi onte, detii chu ko keandi ga nakhe go nigenile olili. 12 Eku nakhini chu, guli tene tasi betsun he etthi aai ile nite, eku eyi tasi nakhetsun ga agonte kulu ami nakhe gaoshi? 13 Tene oyi tuye mekothere nakhe ko ga agalainda, etakho inthligi tsudetene esi, inthligi gonieto esi, eku inthligi yooton olili, inthligi tuyaendi olili. Tene tuye Niotsi chu, tiri dee tsun tasi etthi ile, gonitzeto. 14 Eku Fariseeke chu, eyike onkluthi samba magedethi esi, tiri tasi oreyone kogo gedithek, mego klo gedetsi lon. 15 Eku etini eka konde, nakhini tene yazi tene nda zon sude etthi etedatsi, kulu Niotsi nakhe dze keodeyo tta, eyila tene ko ta onkluthi matzedethi esi, Niotsi nda ga tasi kotzinteh onte. 16 John kothe etthi yatie gonle, yati kooyshon gonle, eyi kotsun Niotsi ko ga Kaothet mego kotzende, tene oreyone koyie gedete ga nagededetii. 17 Yake chu nun chu be lon guthli ga boodendi onte, kulu etthi yatie eli esi, atzilia kulu be lon ga tuye.

18 Tene oyi te tsekoi odete nite, guli tsekoi inchu nite eyi dzaiti, eku eyi tsekoi oyedete ainte esi, guli tene yeinchu nite eyi chu dzaiti. 19 Ekuton tene inthligi tene natii ile onte, yu

nezo tekuz chu, ko ta yu nezo tekai ta theta, dzine taonete gooncha tasi nezo sheti. 20 Eku tene inthligi etunetini odeke tene eli, Lazarus ooyi, eyi me kue yetainton, ka nitzeniti be zi ke be kagha oyi. 21 Tene natii ile, me kue shetzeshi betoni necha ile, katzedekha esi, mosheoti yenithun klin yego ninia gi kha ke yagitthe? 22 Eku ekagocha eyila odeke tene eli, ka thlanithet esi, eku yake kotini Abraham beziwile tsun nitzedinchu ainte lon, ekuton tene natii ile, eyi chu thlanithet, ka niyintih chu ainte. 23 Eku bethlini kue yie tadei otie taiithet ate, eku etini yee nitha Abraham gaienda, Lazarus beziwile tsun nande chu. 24 Eku etini yetsun eze ekadi. Se Tah Abraham etuseniniini, Lazarus setsun doa, etini tila tthuni belala tu tanike, be ta se tha ke chadindi he thekath ga, tta sini kon ta taiithe. 25 Kulu Abraham ade. Se yazi keodinesho, eyila, nini yinda ton, tasi nezo kathinesha, Lazarus tasi dzaonte etii: kulu tuhu me ga konezo acha, nini chu taiinethet anete. 26 Tiri oreyone kozia, nakhini chu, sini chu, nakhe kezi tasi konecha koon, kote-shi, tote atthiti tuye yanane kotsun tzedetla, nakhini chu yunane aate, tuye tote kotsun tzedetla. 27 Eku ekadi eyitta neodeke, se tah, eyila se tah kue kotsun me doa. 28 Tta ethle chilike sulaidete setsun, etini begare bego geditthek ga, etakho eyike chu tote taiia kotsun nigeniti olili. 29 Abraham eka yendi, ka Moses yatie chu, yati kooyshon

yatie yagitii, eyi ko geditthek ga agonte. 30 Eku etini ade, touti, se ta Abraham, tene the yalike, ko ta kotsun inthligi naita nite, othlini go kokegeli ga ile. 31 Eku eka yendi, Moses yatie chu yati kooyshon yatie ko dotthek genithun ile nite, eyi chu tene the yalike, ko ta kotsu inthligi naita, kulu me keaginte ga ile.

17 Eku Jesus te chilikoi tsun ekadi, Ka teneke ethle kecha tzooti ga agonte, kulu eyi tene be gare ekanatzecha, ka ye ga tuye olili. 2 Kulu tene oyi chilikoi yazi ko ta kotsu inthligi, se cha tzenee esi, eyi tene tasi lacha guthli, tthe be ko enechu esi, eyi he tu cho tsun tzedekha nite, me ga konezo olili. 3 Etego kenididati. Ne chili ne kecha ai nite, menda eka dindi, ego kokeeli nite chu me ga naoneli. 4 Eku inthligi dzine ke thlatingi kotsun ne kecha ai nite, inthligi dzine ke thlatingi monente kotsun netsun anacha, ekadi chu, bego kokeethli, ka nini me ga naoneli ga olili. 5 Ekuiti apostles Kaothet tsun eka kedi, otie suditli ga naotset anakhonle. 6 Eku Kaothet ekadi, tasi nitsele inthligi koii nitsilia ekadecho laonde etthi nathun nite, tsu chu tsun eka dandi ga agonte, ne gaghaie ta katzona yamatue ke natthi anecha, ka nakhe ati ga olili. 7 Kulu nakhe ta tene te chilikoi, ni agalanda esi, ejidi gadindi esi, neshi ke kotsu nitla nite, si tlakhoni eka yendi olili yaho neta sheneti? 8 Kulu tiri kesi eka yendi olili; sini la mego sheoti ga seanele,

nini khadintlu, se ta agalainda sini sheti eku eton kotsun, se klaa nini chu sheoti eku neton chu olili.

9 Eyi chilikoi te mekothere tasi ayendi kesi, yekeati tta, si masi yendi olili. Touti saundi. 10 Ekagonte chu nakhini tasi oreyone ekaai nakho tzedi, ekuta anaati esi, eka dandi, chilikoi betoudia tene itli ile, etthi na agalaiita ga ainte esi, ka eyi zon athitla. 11 Eku ekagocha, Jesus Jerusalem kotsun detla ton, eyila Samaria chu Galilee koga konta deya. 12 Ekuiti inthligi kue kayodela yazi koyie detla ton, tene oneno ko etthun ijit ta eya gili, yeniti gedete, yee nitha nagedeya. 13 Eku getetini gooncha gitsun konde, eka giendi, Jesus Mekothere, etunakheniini. 14 Ekuiti Jesus ko kanita ton esi, eka konde, yatike nakhe gaonda ga betsun date. Ekuiti eyila, ekagocha yee betsun gedete ton esi, ka senagecha. 15 Eku ko ta inthligi senacha ele, etegaienda esi, keta nadetla otie gooncha konde he, Niotsi tsun masi adi. 16 Eku Jesus nda minike koidethe, yetsun masi adi, etini Samaritan tene eli. 17 Eku Jesus kotsun konde ekadi, tene oneno gedete senagecha agete si, kulu inthliton aginti chotie aginte? 18 Niotsi tsun masi kedi ga, keta nagedetla ile, tiri inthlidete zon ghaton eli chu. 19 Eku Jesus eka yendi, nitla, odintla, sego sudinli tta senanecha. 20 Eka Fariseeke beogedeke, choton Niotsi ko ga Kaothet nigonthi ga, etini kotsun konde ekadi, Niotsi ko ga Kaothet esi,

tasi be gatzenda gare nigonthi onte ile. 21 Eyi chu eka kedi ga ile, choa gaanda, eku yahone gaanda, tta gaanda Niotsi ko ga Kaothet nakhe ta nigonthi onte. 22 Eku etini te chilikoi tsun ekadi, yundo esi, dzine ke ekagooti olili, Niotsi me yazi me dzine ko ta inthligi gaota nite, eka nathun ga olili, eku eyi be gaanda ga ile olili. 23 Eku eka nakho kedi olili, choa gaanda, yahone gaanda, kulu eyi kotsun godatthi ile, ko ke date ile chu. 24 Tta iitih koni inteh kotsu, me keniti bodati, eyi kotsun yata kotsun me keniti bodati esi, eyi kesi Niotsi me yazi me dzine noothi nite, etini chu ekagonte ga olili. 25 Kulu kothe etini otie tasi thla go taiia olili eyi kotsun tiri kotini ongidelu ga agonte. 26 Eku Noah yenda ton esi, ekagocha kesi kaichu ekagocha, Niotsi yazi naija nite. 27 Tene tlaka shegeshi chu, yageton chu, tsekoi yaginchu egagooshi ga koganiti, eyi dzine ke Noah techin tsu cho keiya kotsun ekageti, eku tu tadimi agocha oreyone tu cho thlagonite. 28 Eyi chu Lot yenda ton esi, ekagocha ; tlaka shegeshi chu, yageton chu, nagendi eku ethle go nagondi, tasi nigeeli, kue kogetsi ; 29 kulu eyi dzine ke Lot Sodom kotsu tsietla, yake kotsu kon chu be ta bodekon tzetsi ko ke thela oreyone thlagonite. 30 Ekaonte ekagocha ga eyi dzini ke Niotsi me yazi konda eteodei. 31 Eyi dzine ke eyila, tene taakue nande esi, be yu kue koyie thela nite, nadontla ga ile, tasi betsun yinchu ga ile ; eku etini nesheke kotsun

ate esi, eyi chu keta naoya ga ile. 32 Lot me tsekoi kenaandi. 33 Tene oyi etetaiyini keondi yenithun nite, yego tudei ga, eku tene oyi etetaiyini yego tudei esi, ka eyi ye keondi ga olili. 34 Sini nakhe desi, eyi tuthike teneyu nakhe inthligi ete ke geteh esi, inthligi yinchu olili, inthligi ye gandi chu. 35 Tsekoi nakhe onthla tasi naegedakhe olili, inthligi yinchu olili, inthligi ye gandi chu. 36 Teneyu nakhe nesheke kotsun agete, inthligi yinchu olili, inthligi ye gandi chu. 37 Eku yetsun kogendi eka kedi chu, chotie Kaothet. Eku etini eka konde, tasi thlanithet esi tetoni cho eyitsun thleeteh ga olili.

18 Eku Jesus yatie kooyshon he kotsun konde ekagonte ga, eyila tene ithlasi khayagedooti ga agonte, tthi agei ga ile. 2 Ekadi inthligi kue kayodela, etthi yati koga kaothet guthli, Niotsi go nejit ainte ile tene go son yenithun ile chu. 3 Eku eyi kue kayodela ta, inthligi tsekoi guthli be tene hole ainte, etini yego nitla eka yendi chu, tene se kecha ati mecha etthi asonle. 4 Eku tha koya anagonte kotsun ile nithun ; kulu kotlaa etetsun ekadi, sini la N otsi cha nejit ile tene go son nithun ile. 5 Kulu tiri tsekoi be tene hole nasedente eyitta me ga etthle aothle si, etakho ithlasi sego nitla nite se ga onila ai. 6 Eku Kaothet ade, eyi etthi yati ko ga kaothet sude etthi ai ile, kulu tadi esi othatho. 7 Eku Niotsi te chilikoi sude me ga etthi ageti

esi, etini chu ko ga etthi aole, eyike dzine ke tuthi ke chu metsun yageze, tha anagonte ko tzeniah ile kulu. 8 Nakhe desi, eyila etini khidi ko ga etthi aole ga agonte. Ekagonte kulu Niotsi me yazi noija nite, si mego sutzedile ko guon olili? 9 Ekuton etini tiri yatie kooyshon tene tsun konde ekaonde tsun, tene nda nakhini zon sude etthi atthiti genithun, guli tene tsugedetene chu.

10 Tene nakhe yatzeti kue nuyie thlegedete khayagedoti ga, inthligi Farisee eli inthligi samba naetsi eli. 11 Eyila Farisee nathet etega khayadeti, ekadi, Niotsi masi ne desi, sini guli teneke laate ate ile, tasi etthi ile endaotzele, etthi natzendi ile, dzaatzeti, tiri samba naetsi kesi ai ile chu. 12 Inthligi dzine ghata kotsun, nakhe etedekon, tasi oreyone setsun aginte esi, etthi ga betsu yazi ko ganethle yati ga. 13 Eku samba naetsi yahon nitha nathet, yake kotsun ko gaienda ga, tadei kulu tuye nithun, eyitta te dze ke naedenakes ekadi, Niotsi, tene jiri ethli etuseniini. 14 Nakhe desi, tiri tene ye ga sude etthi acha he, te kue tsun nadetla, eyi inthligi ekainte ile lon: tta tene oyi etedincha etedetsi nite, eyi karai anatli olili, tene etego etunetini aidithun nite, eyi koosi anatli olili. 15 Eku tene tsuta chu Jesus go nigenila te ila kotthi ke tadondi ga, kulu te chilikoi ko kagenita esi, ile, kegedeti lon. 16 Kulu Jesus etetsun koka konde, ekadi chu. Chilikoi yazi sego ninathle, se cha nanaen ile

ko ta kotsu yake ko ga Niotsi chilikoi yagoli olili. 17 Etthi nakhe desi tene oyi, chilikoi kesi Niotsi ko ga Kaothet yinchu ta zon, yake kotsun dontla ga olili. 18 Eku tene inthligi onda eli, yeodeke eka yendi. Mekothere nezo, etlai aoti esi, eyi keka ithlasi onda koneni ga. 19 Ekuiti Jesus eka yendi, ayika Mekothere nezo se dindi? inthlidete zon sude nezo eli eyi Niotsi onte. 20 Niotsi yatie oneno ko keodinesho. Tsekoi he dza anothen ile. Tene thlaonthe ile. Enoi ile. Tene go kontsi ile. Ne tah chu, ne no chu keanete. 21 Eku tene ekadi, tiri yatie oreyone keindi chilikoi ethle kotsun. 22 Ekuiti Jesus tiri go editthek ton eka yendi, tasi kotoudea inthligi esi aneti ile, tasi netsun si, oreyone samba keka ko ganele, eyi ta tene etunetinike, etuniini nite, yake tasi detii ne ta thela, tuhu te se ke dintla. 23 Eku eyi tene tiri yatie go ditthek lon, otie indidethe kogo kokeeli tta, tene otie natii ile ainte. 24 Ekuiti Jesus ye gaienda, ka indidethe kogo kokeeli ainte eka yendi. Tene natii ile yalike, yake kue koga kotsun gedetla ko ga onila. 25 Tta klicho tati gaonia ga deya, tuye ile yega deya esi, kulu tene natii ile esi, Niotsi kue koga kotsun ande ga tuye. 26 Ekuiti eyike kogo geditthek esi, eka kedi, nite ami tene te taiyini kendi olili? 27 Eku Jesus ade, eyi tasi tene ko ta gare tuye ekagonte esi, kulu eyi Niotsi be ta gare tuye ile ekagocha. 28 Eku Peter ade, gaienda, nakhini tasi oreyone tugathiti ne ke

dote ga chu athiti. 29 Eku Jesus eka konde etthi nakho desi, se chilikoi oyi te ku te choke, te chilike, te tsekoi, te yazike ko gandi nite Niotsi koga Kaothet ga onte tta nite chu. 30 Ekuta eyi ko keka moneteke koosi thla metsun yagoote ga, tuhu tiri nmike, yundo yake nimike ithlasi yenda ga chu olili. 31 Eku etini te chilikoi oneno nakhe koinchu, eka konde chu, gaanda, Jerusalem kotsun dote, eku tasi oreyeone yati kooyshon yalike, Niotsi me yazi go gedatle esi, ka ekagocha olili. 32 Tta Gentiles tsun ko gayeniti olili, ye he nagedatsi olili, ye ga otie tuye ageti, eku ye ke gedeze chu. 33 Eku ye kegedettha olili, thlaginethi chu, eku tai dzine ke nonithet kaichu naita olili. 34 Eku tiri tasi kogo keogedesha, tiri yatie ko cha nanei ainte, eyi tasi go kotzende esi, kogo keotzedesha ile. 35 Eku ekagocha, eyila etini Jericho tsun kho nitla esi, inthligi tene ndade detle ele tulu ga theta odeke ga. 36 Eku tene otie gutthla ye ga tzedeta koetle, ayi go ageti ndi. 37 Eku eka giendi, eyila Jesus Nazareth kotsu yee kenata. 38 Eku etini onkluthi konde, ekadi, Jesus, nini David me yazi etuseniini. 39 Eku eyike ye the gedete metsun kogende, tsini anete giendi : kulu etini koone onkluthi konde, nini David me yazi etuseniini. 40 Eku Jesus nathet, eyi setsun ninachu konde, ka mego nigeniti ainte, eka yendi. 41 Ekadi, ayi ne ga aothle, ta ninethun ? Etini ekadi, Kaothet, sini anoii nite nithun. 42 Jesus eka

yendi anenoii olili, etthi sego sudinle tt
sendanecha. 43 Ekuiti tlakhoni yedei ana
cha, ye ke detla chu Niotsi tsun masi ade
tene oreyone chu me gagenda ton, Niotsi tsu
masi kedi.

19 Eku Jesus Jericho nuyie detla koga de-
ya chu. 2 Eku, gaanda, inthligi tene
Zacchæus ooyi, tene samba naetsike ko ta
ondathi ele, tene nati ile ainte lon. 3 Eku
etini Jesus ami onte gaonda errudzai nite ye-
nithun, kulu tene gutthla tta yega tuye, tene
necha ile ainte eyitta. 4 Eku etini kotheton
ejidetla, tsu cho tekeetla ye kanota ga, tta
Jesus yee koga detla ga ate. 5 Ekuyi Jesus
yego nitla, yutege kanita, ye gaienda, eku eka
yendi chu. Zacchæus khidi anete, nadintla,
tta tuhu dzine, sini, kah ne kue nadoshi ga. 6
Eku etini khidi nithun nanitla, mindie yinchu
chu. 7 Eku me kagenita esi, oreyone ke-
gephai ageti eka kedi, eyila Jesus tene jiri kue
kotsun detla, ye naonde ga chu ainte. 8 Eku
Zacchæus nathet, Kaothet tsun ekadi, Kaothet
gaienda. Se yu tandizi tsun be ta tene etune-
tinike etugoneini, eku etthi ile kotsi he oyi
gare tene go tasi inchu nite, kaichu ko keka
monete tingi manethle. 9 Eku Jesus eka
yendi, tuhu dzine tene etetaiyini kendi ga,
tiri kue kotsun acha onte, etini chu Abraham
me yazi onte eyi ago. 10 Tta Niotsi me yazi,
tene edzon deya, yinka gaonda, eku ye keondi
ga kogo niniya ate. 11 Eku tiri yatie ge-

ditthek ton, tthi ade yatie kooyshon konde chu, Jerusalem tsun kho ainte eyitta, eka genithun chu, Niotsi koga Kaothet tlakhone kogo nigonthi ga eyitta. 12 Ekadi ago, Mekothere inthligi nitha ninike kotsun deya, ninike koon ete ga inchu eku nadocha. 13 Eku etini te chilikoi oneno koka konde, samba oneno ko ganela, eka konde chu, be ta agalaoda sine ninoja kotsun. 14 Kulu eyi teneke me gonigeto ile, gete yatie metsun godea eka kedi, tiri tene nakhetsun kaothet ga ile ninithun. 15 Eku ekagocha, eyila eyi ninoja ainte, ka ninike koon ete ga inchu ainte, eku te chilikoi setsun date konde, eyike samba ko ganela esi, oreyone monete tasi nagogendi gare, ko keka tagenete samba kogo koneni agete, kogo keodoya ga. 16 Eku atthe tene nitla ekadi, Kaothet ne samba inthlidete he samba oneno koneni. 17 Eku eka yendi, konezo anete, chilikoi nezo neli, tasi otie thla ile ko he etthi anela tta, kue kayodela oneno ko ga Kaothet neli ga. 18 Eku eyi nakhe tene nitla ekadi, Kaothet, ne samba inthlaidete he, samba sulai koneni. 19 Eku eyi chu ekaonde yetsun adi, kue kayodela sulai ko ga kaothet neli ga. 20 Eku kaichu thligi nitla ekadi, Kaothet gaienda, choa ne samba inthlaidete, netsun onte, beechu, tasi ta tadea, konezo be keindi aiti. 21 Tta nego nijit tene koteyit anete eyitta, nini tasi kogo ninela ile, kulu kotsu tasi nindile, tasi niole ile, kulu kotsu tasi kaanele.

22 Eku eka yendi, ne tha kotsu ne yatie

gare ne kecha aothle, chilikoi nezo ile anete, sodinesho lon, eyila sini tene koteyit ate, tasi ninethle ile, kulu kotsu ridethla, eku tasi niethle ile, kulu kotsu tasi kadethla.

23 Ayika nini, se samba tasi endatzele kotsun ko ta ninineo ile? akaonte nite sini onnanija nite, etlanete samba nanila esi, eyi chu, keonete se gaole ga agonte. 24 Eku Mekothere, tene ye ga nagedeya kotsun ekadi, etini samba inthlidete katheo be cha naachu, eyi tene samba oneno katheya, be ganaachu. 25 (Eku eka giendi Kaothet etini samba oneno katheya.) 26 Tta nakhe desi tene oyi tasi etii esi, yetsun tetzenio olili, tene tasi etii ile esi, tta betsun onte yego natzinchu ga olili, etlai katheo kulu. 27 Kulu eyike se kecha naogete esi, eyila sini kotsun kaothet ga ate se genithun ile, setsun ninaachu, se nda thlagoathi olili.

28 Eku ekaonde kogo konde ainte, konatthe detla, Jerusalem kotsun deya. 29 Eku ekagocha, etini Bethphage tsun kho nitla. Bethany chu, shith ke, eyila, shith Olives ooyi; te chilikoi nakhe kotsun godea. 30 Ekadi, yahone nakhetsun nitha ile kue kayodela yazi nuyie thleatthe, kue ko ga thleatthe nite, klincho ya taeklu gaon olili, kala tene ye ke tatheta ile, ejiake, setsun ninati. 31 Eku tene tasi nakhendi nite, ayika eyi ejiake? eka dandi Kaothet ye madethi eyitta.

32 Eku eyike kotsun godea aginte esi, ekuta yee thlegedetla, eka konde kesi ka egugeon

ageti. 33 Eku klincho ya ejigeke aginte ton, eyila mo Kaothet onte esi eka konde, ayika eyi klincho ya ejiake? 34 Eku eka giendi, Kaothet ye madethi onte. 35 Eku eyi Jesus tsun niyegenila, gete yu klincho ya ye ke nigenichu, Jesus chu ye ke tagidechu. 36 Eku yee detla ton, gete yu tulu ke nitegele.

37 Eku etini se tuhu shith Olives ooyi eyitsun tulu kagooa, kogo niniya ainte ton, tene otie gutthla kondie andarandi, eku onkluthi kotzende he, Niotsi tsum masi tzedi chu, oreyone tasi yeloriya gatzenda koga atzei. 38 Ekatzedi, me ga konezo agonte, eyi Kaothet ndethe cho, Niotsi mizi ta nago niniya, yake tsun tsini guthli, eyi kondathe-tsun ele me saniti guthli. 39 Eku naneke tene gutthla kotsu Fariseeke ko ta kotsu aginte, eka giendi, Mekothere, ne chilikoi tsun otie koonde. 40 Eku etini kotsun konde ekadi, nakhe desi, eyila tirike tsini aginte nite, eku tthe kulu tlakhone yageze olili. 41 Eku etini kue kayodela cho go niniya, ye gaienda esi, yego etsek chu. 42 Ekadi, nini keodine-sho nite, nini kulu, ne dzine ne ga etthi ainte esi, tasi go ne ga tsini agonte esi! kulu tuhu ne cha nenda nagonei aginte. 43 Tta dzine ke nego nigonthi olili, eyila tene ne kecha naogete esi, ne thon kotles koyie konekai kayontzeinke, ne thon tthi getsi lagonde, tulu taoa oreyone ko cha kotatzenichu laonde. 44 Ni teh gare nanetzedelu, ne yazike neyie aginte chu, tthe inthligi eke tatheo ne ta thela

ga ile, ne ga etthi nigonthi ga nila, kulu bego keodinesho ile eyitta. 45 Ekuton etini yatzeti kue nuyie detla, teneke koyie ethlego natzendi kakodenishu andarandi, eyike chu samba endageli kakodela. 46 Eka konde chu, ka edatle onte, se kue yatzeti kue onte kulu, nakhini ethle go tzenei kothatsi aai. 47 Eku etini dzine taonete yatzeti kue yie kogagoneten. Kulu yati ndetheke, Scribes chu, teneke ko ta ondathi yalike, Jesus thlaothi nite genithun. 48 Me kecha tasi gare aootli genithun, kulu ko guon ile hole, tta tene oreyone otie me yatie dotthek genithun.

20 Eku ekagocha eyi dzine ke ko ta inthligi, Jesus yatzeti kue yie teneke kogagoneten esi, konde nezo go konde chu, yati ndetheke edetle kotinike chu, onda yalike he, mego nitzeniti. 2 Menda eka tzedi, ami ta gare tiri tasi aneti? ami yatie ne ga tinela kaothet ga anenela? 3 Eku Jesus kotsun konde, ekadi, Sini chu tasi go inthligi nakho desi olili; eyi se dandi. 4 John tene ketaizi esi, si yake kotsu onte? si tene gare ayila? 5 Eku ethle ta kogende, eka kedi, yake kotsu aditi nite, etini ekadi olili, ayika mego etthi nathun ile lon? 6 Kulu tene gare ayila, ekaditi nite chu; tene oreyone tthe nakhetsun tzeonka olili; tta John yati kooyshon ainte mego sugedile. 7 Eku Jesus tsun kogende chotie kotsu onte esi, 'bego keodiisho ile kedi. 8 Jesus eka konde, sini chu ami yatie gare

kaothet tta tiri tasi athle si, eka nakho desi ga ile. 9 Eku Jesus tiri yatie kooyshon he teneke kotsun konde andarandi. Tene inthligi chie ga neshe ke tasi nieli, eyi kotsun tene be agalatzedeta ga chilikoi goah, eku guli nini ke nitha kotsun detla tha ga ate. 10 Kachine chie yatiniti agocha esi, te chilikoi inthligi, tene be agalatzedeta kotsun yedea, eyike eyila nesheke kotsu chie me gatzele ga, kulu eyi be agalatzedeta otie me ketzedetha, chie etii ile onagidetla. 11 Eku kaichu te chilikoi inthligi kotsun yedea, kulu eyi chu otie me ketzedetha, otie etunetini atzela, chie etii ile onagidetla. 12 Eku kaichu inthligi, tai ele, eyi chu, tthe ta be zi ke etele cho atzela, kade kotsun kagidelu. 13 Eku eyi mekothere ndethe neshe ke bestun onte ekadi. Ayi taothle? Se yazi me gonieto kotsun dea olili, etakho me gagenda esi, mego sa tzenithun olili. 14 Kulu eyi tene be agalatzedeta, me gatzenda esi, natatzenei, eka tzedi, tiri be tah klaa tene eli ga, agoathi, thlaoothi nite nezo olili, tasi thla betsun ga si, oreyone nidootha nakhetsun olili. 15 Eyitta neshe ke kotsun kagidekha thlaginethi chu. Eyi ago mekothere ndethe neshe ke tsun kaothet eli esi, eyi tene tsun taii olili. 16 Naninoja olili, eyila tene be agalatzedeta tsingoteh ga, olili me neshe ke guli tene tsun ko gaole. Eku eyi go geditthek ton. Niotsi gare ekagocha ga ile. 17 Eku Jesus ko gaienda, ekadi, tiri ayi onte eyila edatle onte, tene tthe kue kotzetsi tthe inthligi

katzedeton, kulu eyi ke kue kla ke tthe oreyone ye ke thela acha. 18 Tene oyi tiri tthe cha dethe nite, tene zi nainchi olili, kulu tene oyi eyi tthe ye ke dathe nite tene zi tadatthi lacha olili. 19 Eku yati ndetheke Scribes eyi sa dze ninio iti, Jesus taoochu genithun, kulu tene go genijit, tta keogedeya tiri yatie kooyshon ko kecha konde ainte lon. 20 Eku Jesus ooi genithun, tene nadenei metsun godea, sude tene nezo itli nake go yenithi genithun, nayatie getsi me kecha naogethe ga, eyila kaothet me yatie natset gare kaothet ndethe te chilikoi tsun me gaoti nite genithun. 21 Eku me ogedeke esi, eka kedi, Mekothere, ka nego keodiisho etthi adindi, etthi kogagoneten, tene zi tzeninea ile chu, kulu Niotsi kesi sude etthi kogagoneten. 22 Cesar samba gatzezhi esi, si nakhe ga etthi onte, si etth ile ele? 23 Kulu etini natagenei ko koreyo eka konde chu, ayika atasathle? 24 Samba inthligia setsun ninachu, etlai tene ni onte tekedatle? Eka giendi chu Cesar onte kedi. 25 Ekuiti eka konde, eyitta tasi Cesar be ga etthi esi, eyi Cesar tsun ganathle, eku tasi Niotsi be ga nezo esi, eyi Niotsi tsun ganathle. 26 Eku eyike tuye tene nda me yatie me cha tzeinchu, ko ke kenayadete gaogedeli, eyi kotsun tsini aginte. 27 Ekuton Sadducees ko ta kotsun tene mego nigeniti, eyila ekaonde nayita dzine go etthi genithun ile, eyi chu mego ogedeke. 28 Eka kedi mekothere nakhe ga edatle, tene oyi

koondege thlanithet esi, ye klaa te tseke kondi, kulu me yazi guthli ile, eku te chili eyi tsekoi nainchu ga, moondege ga me yazi gooti yaneshi ga agonte. 29 Yunditon tene thlatingi ethle goondege gili, inthligi koonde eli, tsekoi inchu, me yazi etii hole eku thlanithet. 30 Eku te chili eyi tsekoi nainchu, etini chu me yazi etii hole, eku thlanithet. 31 Kaichu te chili, tai ele, eyi kesi ai. Ekaginte tene thlatingi kotsun eyi kesi agei. Eyike chu ko yazi getii hole, eku thlagenite. 32 Kotlaa eyi tsekoi nodeh thlanithet chu. 33 Eyitta yotzeeta dzine ke nite, eyi teneke naigeta esi, ami ko ta be tsekoi eotii olili, tene thlatingi kotsun eyi tsekoi geinchu tta. 34 Eku Jesus kotsun konde, ekadi. Tini dee ke tene khonitzeta, tsekoi ko gatzinchu ga agonte. 35 Kulu eyike eyi nini ke ko ga nka aginte nite, tene nitzintii kotsun yotzeeta nite chu, khonitzita ga ile, tsekoi ko gatzinchu ga ile. 36 Tuye kaichu thlatzenite, kulu yake kotini yake nateh lagogecha, Niotsi be yazike aginte, natzeita teneke aginte eyitta.

37 Kutu tene thlatzinte kah yotzeeta ga, eyila Moses khai chini kedili ta kogare konde, ekadi ton, Kaothet, Abraham ga Niotsi eli, Isaac ga Niotsi eli, Jacob ga Niotsi eli. 38 Tta Edarie tene kondi ile eyike oyi ko ga Niotsi ate ile, kulu tene tzenda ga ate; tta oreyone begare tzenda.

39 Ekuiti Scribes ko ta tene kogende eka giendi chu, Mekothere, nini konezo adindi

lon. 40 Eyi kotlaa tene tuye yatie go tasi giodeke. 41 Eku Jesus eka konde, taonde tene eka kedi, eyila Christ David me yazi onte? 42 David etetini te edetle ke Psalms oyi ekadi, Kaothet eli setsun Kaothet tsun ekadi se nonie ka thineta. 43 Tene ne chaigethet esi, ne keaginte agothli kotsun ade. 44 David setsun Kaothet yendi eyitta taogare me yazi onte esi? 45 Eku oreyone tene konda te chilikoi tsun ekadi. 46 Scribes ko cha ete keandi, yu nendeth ta kegetli genithun, natzendi kue ka ethle ila tzeton goniegeto, yatzeti kue yie nakhini konezo dotthi genithun, shetzeshi ga agonte tatthe gedetthi. 47 Eyike tseonquike ko tene hole, ko yu he be dooteh, estini tene nda yatie nendeth getsi oyi, eyike ekaonde ko keka koosi tsinakhotzethi ga olili.

21 Eku Jesus yutege ko gaienda teneke natii ile aginte yatzete ga go samba gatzele ko kanita lon. 2 Eku tsekoi inthligi be tene hole natii eli eyi chu ye kanita, samba satsone nakhea koii nitsilia onte ko ganio. 3 Ekuiti ekadi etthi tta nakhe desi eyila tiri tsekoi be tene hole natii eli eyike oreyone koosi ko ganio ainte lon. 4 Tta eyike samba thla gootsun, eyi tsu Niotsi tsun yatzeti ga samba yazi ko gatzele, kulu eyi tsekoi etunetini onte, kulu ta betsun esi ye ta enda oreyone ko ganio lon. 5 Eku dae tene yatzeti kue go kogende, tthe nezo agei, begatzenda ga sa

gooti, tasi thla me konitzili chu, ekadi. 6 Tiri tasi thla kogaanda esi, yundo ekagocha, eyi dzine ke tthe inthligi eke tatheo ga ile oreyone natli ga agonte. 7 Eku beogedeke eka kedi chu, Mekothere, kulu tagonte tiri tasi ekagonde olili esi? si begare keodoya ga guthli, tiri tasi kogo akagocha nite? 8 Etini ekadi, otie aate, tene nakho tzenoah sena; tene thla sizi ta nathletzenita olili, eka tzedi olili, Sini Christ ate, ekagonte ga ka noothi onte; eyitta ekaonde, eyike ko ke date ile. 9 Kulu ethletzekon kogo datthek olili esi, kogo naotzedete nite, kogo najit ga ile: tta tiri tasi ekagocha ga agonte, kulu inthla nodeh dzine noothi ile. 10 Ekuiti eka konde chu, ethle lotinike ethle kecha naogethe olili, tiri dee ke ko ga kaothet eli esi, yedente eli chu, ethle kecha naothi. 11 Eku nun gooncha tadelon agonde, ninike thla ekagoonde ga, tene ga beh hole olili, eya thlini goole chu, tasi ego tzenejit katzenita, tasi edadiye gooti, yake kotsu yagootii olili.

12 Kulu tiri oreyone acha kotheton, nakhe tatzachu ga olili, nakhe kecha naogethe, yatzeti kue, eku kue kotezin yie koga nakho geniti olili. Kaothet ndetheke, eku mekothere ndetheke konda ninakhoginile olili se ga onte tta. 13 Eku akaonte, nakhe ga agoonde nakhego tzeditthek olili. 14 Nakhe dze tare tsini aai, kotsun koande ga esi kotheton naniathe ile. 15 Tta natset kotsun koande, chu kooayshon chu anakhoothle, eyike nakhe

tsugedetene aginte esi, tuye nakhe yatie geneno, nakhe gedente ga ile chu. 16 Eku nake choke chu, nakhe chilike chu, nakhe lotinike chu, nakhe tsitlike koga nakho geniti olili; nakhe ta dae thlanakhogenithi eka go gei olili. 17 Eku tene oreyone nakhe tsuagedetene olili se ga onte tta. 18 Kulu nakhe tthi gha inthlidete yetsun tasi acha ga ile. 19 Tha koga konezo aai gare, nakhe taiyini keandi olili. 20 Eku Jerusalem tsun nitha ile ethletzekon ga, teneke ko gaanda nite ekuiti keodayo, eyila tene taitzea andagocha, ka noothi onte. 21 Eku eyike Judea nini ke nateh esi, shith ta ejiogethe ga agonte, eyike koshigi nateh, kagedontla ga agonte; eyike kade kue nitha kotsun nateh esi, kue koyie kotsun anatzateh ga ile. 22 Tta ekuiti eyi dzine ke iti, tsingooteh ga agonte, eyila tasi oreyone kogo edatle onte esi andagocha olili. 23 Kulu tsekoike tsuta he aginte esi, ko ga tuye olili, ko yazike yaetoh ageti esi, eyi dzine ke, ko ga tuye olili, tta eyi ninike koga onila, tene chu edariye kotsun inche chu. 24 Eku tene bes cho ta thlatzonka, tene ko ila thletzeetlu he, guii ninike kotini oreyone ko ta nitzeninchu olili. Eku Jerusalem eyila Gentiles ko ga kaotzethi ga agonte, Gentiles ko ga kaotzethi ga onte, ekatzei be lon guthli kotsun ekaocha. 25 Eku sa chu, tuthi sa chu, thun chu, tasi agocha bodati olili; nunke tene kotini ko ga onila, eyi he yakhogeti olili, yamatue chu tadecho chu gooncha naodete ati.

26 Tene dze nagotsi ile tta yagenejit, eyila eyi tasi nun ke agecha esi, minka kagenita eyi ago : tta yake tasi natset eli kotelon chu, kulu takodelon olili. 27 Ekuiti Niotsi be yazi noija gatzenda olili, koth ke ate, me saniti gooncha he ate. 28 Eku tiri tasi agecha andarandi, eku yutege ko gaanda, nakhe tthi kaaia olili chu, etini tene taiyini nagoendi nakhetsun nitue noothi ate.

29 Eku Jesus yatie kooyshon he kotsun konde, chie chu nechini gaanda, techin oreyone chu. 30 Tthichini itoni koni bodati acha nite, ka ete gare kogaanda chu, kokorayo chu, eyila imbe tsun nitha ile acha. 31 Seh ekagonte, nakhini tiri tasi agocha ko gaanda nite, ko keodayo ga, Niotsi koga Kaothet nitue acha ate. 32 Etthi nakho desi tiri tene kotini hole anacha kothe, tiri oreyone ekagocha andatli. 33 Yake chu nun chu be lon guthli ga, kulu se yatie be lon guthli ga ile. 34 Eku ete keandi, etakho nakhe dze tuye ga koteyit chu, shetzeshi he etzenaton he ta, tiri ndee go naindetzethe chu, ekaonte eyi dzine nakhe zare acha olili. 35 Khoiye kesi lacha olili, tiri dee ko ke tene thlachoe nateh esi ko ke agocha. 36 Khaodenai eyitta, ithlasi khayadati chu, tiri tasi oreyone ekagecha nite, ko cha nakhe keonde unka laate ga, Niotsi me yazi nda nadaya ga chu. 37 Eku Jesus dzine ke yatzeti kue yie kogagoneten, tuthi ke kadeya shith ke nainde ele, eyila shith Olives oyi ainte. 38 Eku sacho ekledon

tene oreyone yego nigeniti yatzeti kue yie giditthek ga.

22 Ekaonte nasie getsi betsun nitha ile acha eyila Passover giende. 2 Eku yati ndethe eku Scribes chu Jesus thlaothe nite genithun, tene go yagenejit tta. 3 Eku Satan Judas meshigi acha, eyi Iscariot oyi, Jesus chilikoi ko ta inthligi ele. 4 Eku etini nadetla, yati ndethe eku mekothere cho ko he konde, Jesus taonde ko gaoti ga kogo ade. 5 Eku eyike otie kondie agete, samba keka olili giendi. 6 Etini otie ade konezo agonte zon, Jesus nakhe gaoti esi, tene oreyone kondaton olili, naodgete ga ile he aoti si ade.

7 Ekuton ka nasie getsi nonithet onte, be ta Passover agei ga, tasi thlatzenithet ga agonte. 8 Eku Jesus Peter chu, John chu, yee kotsun godea, ekadi, nathle date Passover keondi ga betsu sheoyi ga seaathli. 9 Eku eka giendi, chotie ninethun eyi seootli ga esi? 10 Eku etini eka konde, gaanda, kue kayodela kotsun thleathe nite, eku tene inthligi meniti thleathe olili, tuni be ta tu keekhe, etlai kue nuyie detla esi me ke thleathe. 11 Eku eyi kue tsun Kaothet tene eka dandi. Mekothere eka nendi chotie kue agonte se chilikoi he Passover keondi ko he sheti? 12 Eku etini taa kue, kue konecha eyi onte anakonde, ka beyie tasi guthli sendagotla chu ainte, eyi nakhe ga ninathle. 13 Eku yee thlegedetla, eka konde kesi egugeon, eyi Passover ga segeli. 14 Ekuiti eyi sa dze

ninio iti, etini ka theta, te chilikoi oneno nakhe ye he gedetthi. 15 Eku etini eka konde, otie se dze tare tiri madethi, otie nithun tiri Passover keondi, nakhe he sheoti taithet kothe. 16 Tta nakhe desi, tuhu kotsun tiri betsu mosheti ga ile, Niotsi ko ga Kaothet tsun anacha nite, eku kaichu ekanagooiti olili. 17 Eku Jesus chie tu tuni niditon, ye ke yati chie, ekadi chu, tiri achu, oreyone betsu aton. 18 Tta nakhe desi tuhu kotsu tiri chie tu bego eton ga ile, Niotsi ko ga Kaothet acha nite, eku kotsun olili. 19 Eku Jesus thlete nidichu ye ke yati chu, tadezhi chu, ko gadindi chu, ekadi, tiri se zi onte, nakhe ganiti onte, tiri ekaai senaandi ga. 20 Eku chu chie tu tuni ai, shegashi klaa ekadi, tiri chie tu tuni, koni bego konde nezo ethle kotsendi ga, se tele onte nakhe ga kaintli onte. 21 Ekuta gaanda, eyi ko gaseniti ele, se he mila me ke shetzeshi ke dete ele, eyi onte. 22 Eku etthi Niotsi me yazi etsun denda, ekaoti ga onte: kulu eyi tene be ta gare ko gayeniti esi, ye ga tuye olili. 23 Eku ethle ta natagedenei andarandi etlai ko ta tene onte tiri tasi ekayoii ga olili. 24 Eku eyi chu agei, ethle ta kogendi, ami ko ta koosi tene eli olili. 25 Eku Jesus eka konde, Gentiles kaothet ndethe yalike, ko ga kaogethet ga aginte, eyike koosi nagotset he tene tsun kaadea zon agete, kulu konezo agete genithun. 26 Kulu nakhini ekaandi ga agonte ile. Ekuta, eyila, etini nakhe ta koosi tene eli nite, na ga chilikoi late

ga ; etini chu ondathi eli esi, ko ga agalanda late. 27 Tta ami koosi tene eli esi ; etini sheti ga theta esi eku etini ye gadindi si? Ka etini sheti ga theta eyi onte lon. Kulu sini la na ga agalanda nakhe ta ate late. 28 Nakhini setsun aathle, seh se ke aandi andaai se ta ahtasetzeli kotsun. 29 Eku sini tasi kotsun kaothet anaoothle ga olili, se tah tene tsun kaothet asile ainte kesi aothle. 30 Eyila sini kotsun kaothet ate esi, ko ta setsun me ke shetzeshi ke, se he sheashi ga aton ga chu olili. Eku Israel kotini oneno nakhe aginte, ko ga etthi aai kaothet yaathle olili, eyi ga hetah ko ke datthi olili. 31 Eku Kaothet ekadi, Simon, Simon, gaienda, Satan otie ne madethi ainithun ainte lon, klola be the katzinle kesi anothle ga yenithun lon, 32 kulu sini ne ga yati aiti, sego sudinli ile anecha ga ile : eku ne dze tare etthi keta anecha nite, ne lotini nagotset agonele. 33 Eku Peter eka yendi, Kaothet, ekuta ate ne aonde ga se ga tuye ile. Kue kotezin koshigi kulu, thanithi kulu. 34 Eku Jesus adi, sini ne desi Peter, di cho tuhu dzine ke tetih kothe, nini tai anete ne keodesho ile sego adindi olili. 35 Eku Jesus eka konde, yee date anakhoethle nila, samba ta ile, temi ta ile, ke ta ile, si tasi etedatli, eku touti kedi. 36 Ekuiti eka konde, kulu tuhu eyila etini samba thea betsun nite, yinchu ga onte, te temi etii esi eyi chu, eyila etini bes cho mego hole nite, te yu ko gaochu esi, eyi keka inthligi

naondi esi. 37 Tta nakhe desi eyila tiri sego edatle sini ta ekasole ga agonte. Eku etini tene jiri ko ta ye dootah ainte; tta tasi se ta aocha esi, ka be lon guthli ga onte. 38 Eku eka kedi, Kaothet, gaienda, choa bes cho nakhe aginte. Etini eka konde, kuta thla adesi. 39 Eyi kotsu etini kadeya, ete kesi ai shith kotsun anacha Olives ooyi, eku te chilikoi chu ye ke gedete. 40 Eku eyi tsun kogo niniya esi, etini eka konde, ahtanakhotzinle ga, eyi kotsun date ga ile kogo khayadati. 41 Eku etini ko chasi detla tthe ashi ekaodetha ainte, ekuyi nikodetli, khayadeti chu. 42 Ekadi, se tah eka ninethun nite, tiri taiithi se cha inchu: kulu sini aynithun kesi ile, kulu nini ayninethun kesi anele olili. 43 Ekuiti yake kotsu yake kotini inthlidete yetsun acha bodati, natsere anayei. 44 Eku Jesus otie taiithet keoosi otie khayadeti, ekuiti mini ke tu etele lacha, ni ke nadete chu. 45 Eku khayadeti kotsu nietla te chilikoi kotsun anacha ainte, geneteh ko guon indigedea tta. 46 Eku etini eka konde, ayika nateh? nikathi, khayadati chu, etahko ahtanakhotzinle kotsun aandi ga olili. 47 Eku kala kotsun konde ainte gaanda, tene gutthla thlegete, eku etini chu Judas ooyi ainte, me chilikoi oneno nakhe ko ta inthligi ele, konatthe detla, Jesus go nitla, ye ketsetle ga ate. 48 Kulu Jesus eka yendi, Judas Niotsi me yazi ko gaoti me ketsintle he aneti eli?

49 Eku eyike Jesus metho nagete, tasi acha

olili, ka ko kagenita esi eka giendi, Kaothet, si bes cho ta tene gooka eli? 50 Ekuiti ko ta inthligi, yati ndethe chilikoi nayeneka, ye dzie nonie ka tacheyinka. 51 Eku Jesus kotsun ekadi, tuhu kotsu tasi aai ile, kuta. Eku etini ye dzie chadindi seyila chu. 52 Eku Jesus yati nedethe chu, yatzeti kue ko ga kaogethet ke ondathi ke chu kotsun ekadi eyike mego nigeniti esi. Si tene enei tzinchu kesi aai ga, kotsun date ele? bes cho eku techin he ta seaachu ga. 53 Ka dzine taonete yatzeti kue yie nakhe ate nila, kuta nakhe ila tasiaachu ile lon: kulu tuhu nakhe ga etthi sa dze ninio ite onte, ko ga gotinitli natsere acha onte. 54 Eku Jesus tatzachu yee nitzenichu, yati ndethe kue cho kotsun nitzeniti. Eku Peter ko ke nitha naeta. 55 Eku kue cho koyie kon getsi esi, ekuiti ethle gedetthi chu, Peter ko ta theta. 56 Ekaonte tselia inthligi Peter kon ga theta ton, ka ye gaienda, otie ye kanita chu ekadi, tiri tene ye he ate chu. 57 Eku etini touti adi, ekadi, tselia, eyi modesho ile. 58 Eyi kotsun kokesi koya guli ye kanita, ekadi chu, nini chu ko ta inthligi anete. Ekuiti Peter adi, tene, smi ate ile. 59 Eyi kotsun inthligi sa dze ninio iti esi, guli otie nataothi he ade, etthi ta tiri tene ye he ate ainte lon; tta Galilæan kotini tene ate. 60 Eku Peter ade, tene tadindi adindi kekeodeyo ile. Ekuiti tlakhoni, kara konde kotsun, di cho tetih. 61 Eku Kaothet nadeah, otie Peter kanita. Eku Peter Kaothet

me yatie kenandi etlai go eka yendi ainte lon, di cho tetih kotheton ne keodeyo ile sego adindi olili. 62 Eku Peter kadeya otie etsek chu. 63 Eku teneke Jesus tzooton esi, yega nagedatsi, me nagenetla chu. 64 Eku me nda ke tasi ke tzedechu, mini ke natzenikez, beotzedeke, ekatzedi, nakho dindi, ami onte ne nanekez. 65 Eku guli tasi thla mego nataotzedeta. 66 Eku se ekledon, teneke ko ta ondathike chu, yati ndetheke chu editle kotini chu ethle nigeniti, ko ga kaothet valike kotsun nitzeninchu eka tzedi. 67 Si Christ neli, nakho dindi. Eku nakhe desi nite, kulu etthi sudathli ga ile. 68 Eku nakho deke nite, se keaate ga ile, kaothi asiathle ga ile chu. 69 Yundo nite Niotsi me yazi Niotsi tsun natset onte me nonie ka tatheta olili. 70 Eku oreyone eka tzedi, nini ka Niotsi me yazi neli esi ago? Eku etini eka konde, nakhini eyi ate adaandi onte. 71 Eku eka tzedi, ayika kaichu mego kotzende ninithun athii, tta nakhini te thae kotsu bego titthitthek.

23 Eku teneke thlegete esi oreyone nitzinti Jesus Pilate kotsun nitzeninchu. 2 Eku nayatie yagetsi andarandi eka kedi, tiri tene nakhe lotini ethle kecha naogethe agola be guthion, eka konde Cesar tsun samba gaoshe ile ndi, eyila sini Christ ate, Kaothet ndethet ethle ndi.

3 Eku Pilate eka yendi ekadi, nini si Jews ko ga Kaothet ndethe neli? Jesus eka yendi

ekadi nini thla adindi. 4 Eku Pilate yati ndethe tsun ekadi, teneke kotsun chu, tiri tene etthi ati ile be guon ile. 5 Eku tene koosi tuye ageti, eka kedi etini teneke naogedete agola, oreyone Judea nini ke kogagoneten, atthe Galilee kotsu eku cho kotsun. 6 Eku Pilate Galilee go ditthek, etini eka konde, si Galilean kotini tene eli?

7 Ekuta Pilate yego keodeya eyila, Herod nini ke kotsun ainte, Herod kotsun ye dea, etetini chu ka ekuite Jerusalem kotsun ate lon. 8 Eku Herod Jesus kanita otie mindie ate: tta etetini thaton kotsun me gaonda nite yenithun, tasi thla yego go ditthek eyitta: Jesus tasi yedoriya aole ga nite yenithun ainte lon. 9 Eku yatie thla he yetsun konde; kulu etini yetsun tasi adi ile. 10 Eku yati ndethe chu, edetle kotini eyi nagedeya, otie gooncha yego nayatie getsi lon. 11 Eku Herod te chilikoi ekhoneke aginte, ko he mego klo getsi ye ga nagedatsi chu, eh otie tekuz taginti, Pilate kotsun gidea. 12 Ekuiti eyi dzine ke Pilate chu Herod chu ethlegenele agecha; tta kotheton ethle chaigeethet aginte. 13 Eku Pilate yati ndethe, eku teneke ko ta kotsu ondathike koka konde ainte ton. 14 Eka konde. Nakhini tiri tene setsun ninaachu, tene tuye agecha agola elaonde: eku, gaanda, sini nakhe nda tasi bego keodoya nithun, kulu, tiri tene eyi tasi mego nayatie kothatsi esi, etini kecha ati be guon ile lon. 15 Touti. Herod chu touti: tta sini metsun nakho dea

athla ; eku, gaanda, etini tasi begare thlaothi ga guthli ile eyitta yetsun tasi ayei ile hole. 16 Sini otie me kedottha olili, eyi kotsun kaothi anaothle esi. 17 (Ttlaka ekagonte ga onte nasie tzetsi nite, ko ta inthligi kaothi eli agonte.) 18 Eku tene thlayone gooncha kogende, ekakedi, tiri tene nakhe cha aathe, Barabbas nakhe ga kaothi aathle. 19 (Etini kue kayodela tene naotzedete ko he tene thlanithi ga onte tta kue kotezin yie nigeniti ainte lon.) 20 Eyitta Pilate Jesus kaothi anaothle yenithun, kaichu kotsun konde. 21 Kulu gooncha kogende, ekakedi, Jesus techin ekhonta ke thlaothe ga agonte, techin ekhonta ke thlaothe ga agonte. 22 Eku etini tai anete eka konde, Ayika, etlai othlini thetsi onte? Sini tasi be gare thlaothe ga be guon ile, eyitta otie me kedottha, eyi kotsun kaothi anaothle esi. 23 Eku onkluthi kogende he otie ekagonte ga, Jesus techin ekhonta ke thlaothe ga agonte otie eka genithun. Ekuiti eyike chu, yati ndetheke chu natsere yakogende tta kaogethet agecha.

24 Ekuiti Pilate ekadi, ekanathun kesi ekanagocha esi konde. 25 Ekuiti Pilate eyila tene naotzedete inthligi eyi ga kue kotezin yie nigeniti, kaothi anayila, etini olili genithun kesi ai ; kulu Jesus go etlai genithun kesi ka koga yeniti. 26 Eku Jesus yee nitzeninchu ton, tene inthligi Simon ooyi tatzachu, Cyrenian tene eli, te ndee kotsu koga detla, techin ekhonta ye ke nitzeniton,

etini Jesus ye ke keyekhe ga agonte. 27 Eku teneke yagutthla ye ke gedete, tsekoike eyi chu, eyike yageze chu, yagetsek chu agete. 28 Kulu Jesus kotsun nadeah ekadi, Jerusalem me tueke sego atsek ga ile, kulu nakhini etego atsek, nakhe yazike koga chu. 29 Tta, gaanda, yundo si dzine agonte ga, eyike eka kedi olili, tsekoike ko yazi hole esi, koga konezo agonte, tsuta the chilikoi beyie theta hole eyi chu, etohetthike yetsu yaetoh hole eyi chu. 30 Eku shith kotsun kogende andarandi olili, nakhe ke naintli, shith yazi chu nakhe ke dithe. 31 Tta techin tetlini tsun tiri tasi ageti nite, taonde ayi detzu tsun agoti esi? 32 Ekuton tene jiri nakhe aginte, eyi chu Jesus he nigeninchu thlagogethe ga. 33 Eku eyila shith yazi Calvary giendi, ekuyi nigeniti, eyi Jesus techin ekhonta ke nigeninitsek, eyi tene jiri nakhe chu inthligi me nonie ka agei, inthligi me intzu ka. 34 Eku Jesus ekadi. Se Tah koga naonili, tta etlai agete esi keogedeyo ile. Eku me yu taasha keka nageah he agete. 35 Eku teneke nagedeya me gagenda. Eku teneke ko ta ondathike ko he yego klo gedetsi, eka kedi guli tene kotzaindi lon, kulu tuye ete tzandi. Christ eli nite ete tzandi ga agonte, Niotsi tsun onte. 36 Eku ekhoneke eyi chu ye he nagedatsi, yego nigeniti tu tetsi nah giendi. 37 Eka kedi chu, Jews koga Kaothet neli nite ete tzanendi. 38 Eku Jesus tthi kotege tsun yatie edatle onte Greek, Latin, Hebrew tai ko yatie agei. Tiri

Jews ko ga Kaothet onte. 38 Eku tene jiri nakhe ye he thlagogethe esi, thligi Jesus tsun kenayadete ekadi, Christ ...ete nite, ete tzan...ndi, nakhini chu. 40 Kulu eyi inthligi yetsun kenayadete, eka yendi chu, si Niotsi go nigit ile eli? si gainda nini chu me he thaothi ga agonte?

41 Nakhini naga etthi onte, nakhini, othlini kotthitsi ko keka natsun naondi ga onte, kulu tiri tene tasi kecha naothi ile hole. 42 Eku etini Jesus tsun ekadi, Kaothet, ko ga kaothet ga, netsun onte naoya nite se nanendi. 43 Eku Jesus eka yendi, etthi ne desi tuhu dzine ke se he Paradise kotsun anecha olili. 44 Eku sa dze ke edzentai ninio, eyi kotsu oreyone nini ke gotinitli agocha, sa dze ke inthlaiton ninio kotsun. 45 Ekuiti sa taiio onte, eku yatzeti kue koyie kotatiniton ga eli, thleintla, inthla be lon kotsun. 46 Eku Jesus onkluthi konde anati ton, ekadi, Se Tah setaiyini ne ganeti anaoi, tiri ekadi ton, teshi hole acha thlanithet. 47 Ekaonte ekhone mekothere eyi tasi acha ko gaienda, Niotsi tsun masi adi, ekadi, etthi tiri sude etthi tene ainte. 48 Eku teneke oreyone eyi kogatzenda ga, ethle nitzenite tasi kogo agocha esi, eyi ko katzenita, gete dze ke ete naegenekez eku ketaanaogethe. 49 Eku tene oreyone me keotzedeyo esi, tsekoike chu, eyila eyike Galilee kotsu ye ke keogedethe, yaone nitha tiri tasi gagenda. 50 Eku, gaanda, inthligi tene Joseph ooyi mekothere eli, tene nezo ate, sude etthi tene onte chu. 51 (Eku-

ton ethletsun kogende tasi aootle kedi ton, eyi agoti kulu sini ile ndi etini ainte) Arimathea kotsu onte, Jews ko kue kayodela onte, etetini chu, Niotsi ko ga Kaothet go naniethet ate ton. 52 Eyi tene Pilate kotsun detla Jesus zi yeodeke. 53 Etini ka nayinchu ekluni tekai ye ta yedendi, tthe ta theotza tzetsi, eyi beyie niyenti, eyi koyie tene zi nitzinti ile hole. 54 Eyi dzine ke sendatzeole ga onte, etai dzine nitha ile anatli. 55 Eyi tsekoike chu, eyike Galilee kotsu ye he nigeniti esi, ko ke kogethe, eyi theitza gagenda taonde me zi nitzinti ga ainte agete. 56 Eku eyike onnagedecha tenetsi thlekon, nariti thlekon chu seagela, eku Niotsi yatie kesi etai dzine ke kogedea.

24 Ekaonte etai dzine yundo dzine ke, se ekledon theitza go nigeniti, eyi nariti thlekon seagela esi eyi nigenile, guli chu ko he agecha. 2 Eku theitza ko cha tthe cho yahone nayeddedekhe egugeon. 3 Ekuiti koshigi gedete kulu Kaothet Jesus me zi egugeon ile. 4 Eku ekagocha esi, otie kogo tuye genithun lon, gaanda, tene nakhe yu otie tekai ta koka nagethet. 5 Eku kogo genejit agecha, tta ni tsun yuengedeya, eyike eka ko kedi, ayika tene kondi tene the nitzintii ko ta minka gaanda? 6 Etini cho onte ile, koni nayita ele, etini Galilee nini ke nakhe he nande ton, nakhetsun konde kesi keaandi. 7 Ekadi Niotsi me yazi kah tene jiri kotsun kogayetzeniti ga agonte, eku techin ekhonta ke nigeninitsek ga

chu, tai dzine ke nayita ga chu. 8 Ekuiti me yatie enagendi. 9 Theitza cha nagedecha chu, eyi chilikoi oneno inthligi eyi tasi kogo oreyone eka ko kedi chu, guli oreyone tsun chu. 10 Eku eyila Mary Magdalene ainte, Joanna chu Mary James me no chu, yenaneke tsekcike aginte, ko he aginte eyike tiri tasi kogo apostles kotsun kogende. 11 Eku ko yatie etinni yayeti kogo eka genithun, kogo sugedili ile chu. 12 Eku Peter nietla, theitza kotsun detla, ekuyi yuendeo yu tekai beechu, thani thela ko gaienda chu, etini nadetla, eyila tasi agocha esi etetini otie kogo nanithet. 13 Eku gaanda, ko ta nakhe eyi dzine ke kue kayodela yazi, Emmaus ooyi kotsun thlegedetla, eyi Jerusalem kotsu kachini edzentini miles onte. 14 Eku eyike tiri tasi oreyone agocha esi, eyi kogo ethletsun kogende lon. 15 Eku ekagocha, eyila, ethletsun kogende kotsun, otie kogo nanigethet chu, Jesus etetini onte kotsun kho niniya, ko he deya chu. 16 Kulu konda ta gedei ile lagecha, ekaonte tuye gikeodeyo ga agonte. 17 Eku etini eka konde, taonde, etlai yatie kogo aginte, nakhini ethletsun koaande aai esi, yee thleatthe ton, indidate chu aathle lon? 18 Eku inthligi Cleopas ooyi yetsun konde eka yendi chu. Si Jerusalem yie khaton anete, kogo keodinesho ile esi, eyila tasi-kogo agocha tiri dzineke esi ago? 19 Eku etini kotsun ekadi. Ayi tasi go? Eku eka giendi, eyila Jesus Nazareth kotsu go, etini [illegible]ti kooyshon ainte lon, me yatie eku tasi ai esi

mego edadeye onte, Niotsi nda chu oreyone tene konda chu ati. 20 Eku ekuta eyi chu, yati ndethe, eku nakhe kaothet yalike, ko ta gare ko yatie tta thlaothe ga kedi, eyi ainte techin ekhonta ke nigeninitsek lon. 21 Kulu nakhini otie mego eka ninithun, etini onte Israel ko ga kaothet ga agonte, tiri oreyone kozie, tulu dzine ka tai dzine ke nonithet tiri tasi ekanagecha kotsun. 22 Etthi nane tsekoi nakhe ta kotsu begaodili anakhonla, eyike otie se ekledon theitza kotsun gedete; 23 eku me zi egugeon ile, nago nigeniti eka kedi, eyila getetini chu yake kotini aginte genithun kagenita, eyike chu eka kedi etini ka kondi ate. 24 Eku naneke chu ko ta kotsu eyike nakhe he theitza kotsun titthite, tsekoike anakho kedi kesi be guthion, kulu gikanita ile. 25 Eku etini eka konde, eh tene kooashon ile nakhe dze kotelon, yati kooyshon yalike eyi kogo kogende, etthi sudathli ile lon.

26 Si ekaoti ga agonte eli, Christ ko ga taitinet tiri tasi ga onte, eyi kotsun me saniti kotsun anacha? 27 Eku tatthe Moses edetle kotsu eku oreyone yati kooyshon yalike kotsun, etlai etego etzedetle esi, eyi oreyone kogo kogagoneten. 28 Eku kue kayodela yazi etsun nitha ile nigeniti esi, eyitsun gedete onte: eku etini yaone kaa koga dontla nithun elaonde. 29 Kulu otie ekaoi ile giendi, eka kedi, nakhe ta nanendi, tta ekhetsun nitha ile onte, dzine kachine anonte chu. Eku etini nuyie detla ko he nadeshi ga. 30 Eku ekagocha ko he sheti

ga theta esi, etini thleteh nidion ye ke yati, tayedezhi chu ko gadindi chu. 31 Eku otie konda ta gedei agecha, ka me keogedeya chu, eku etini tlakhoni hole acha gidei ile. 32 Eku ethletsun eka kedi, nakhe dze tare kokon agocha laonde ani? yee tulu ke tetthite nakhe konde kotsun, edetle otie kogo koganakhoneten chu. 33 Eku nigate, eyi sa dze ke ni to iti, Jerusalem kotsun nathlegedetla, ekuyi eyi chilikoi oneno inthligi thlainte nigenite ko gugeon, eyike chu ko he aginte. 34 Eka ko kedi, Kaothet etthi ka nayita ate, Simon nda eteod i acha. 35 Eku yee tulu ke tasi agocha esi, kogo kogende, thleteh shegeshi ton, otie be ta gare mego keogedeyo acha eyi chu. 36 Ekuiti ethletsun yakogende esi, Jesus ko ta nathet acha, eka konde chu, nakhetsun tsini aocha. 37 Eku otie kegenijit he, tuye genithun chu, dzini gaiita onte genithun chu. 38 Ekuiti etini eka konde, ayika naajit aate? ayika nakhe dze ta tasi go khonthati? 39 Sila chu se ke gaanda, eyila, seh sini ate onte, se chadandi, se kanata chu: tta dzini, tene tthun chu tene tthunni etii ile, ekaonde etii se gaanda. 40 Eku ekaonte kotsun konde esi, mila chu me ke chu ko kagenita agola. 41 Ekuiti onthla etthi genithun me elaonde, otie kondie chu egaogedeli chu ageti tta, etini kotsun ekadi, choa si beh kathaya? 42 Eku thlugi tthun thleteh me gagedindi, narritii betsun thlekon chu. 43 Eku etini yinchu konda yetsu sheti chu ati. 44 Ekuiti eka konde tiri

yatie aginte nakhe desi nila, kala nakhe ate kotsun ainte lon, eyila tasi oreyone Moses edetle ke, yati kooyshon yalike chu Psalms ke chu, sego etzedetle aginte esi, kah oreyone ekagocha ga.

45 Eku otie egokeogedeya agola, eyika Niotsi yatie kogo keogedoya ga agoi lon. 46 Eka konde chu, otie ekaonte edatle onte, Christ otie taithet ga agonte, eyi kotsun tai dzine ke thlanithet kotsu nayita ga olili. 47 Eku eyila othlini kogo koketzele chu, othlini kogo ontzedete chu, kogo kotsun kotzende, mizi oreyone tene kotini ko ta agootii ga agonte, tatthe Jerusalem tsun adarandi olili. 48 Nakhini chu tiri tasi go konda koande ga aate. 49 Eku gaanda, se tah me yatie ta adi si, nakhetsun dea ga agonte; kulu nakhini Jerusalem kue kayodela koka naande, yutege kotsu naatset anakhola kotsun. 50 Eku etini Bethany ekaodetha kotsun koinchu, eku mila tadidindi, koga yati chu.

51 Ekuiti ekagocha esi koga yati eli ton, tlakhone ko chasi anacha, yake kotsun yaisha acha ainte. 52 Eku getetini menda nikogedetli, otie kondie tta Jerusalem kotsun ketanagedecha. 53 Eku ithlasi yatzeti kue yie gedete Niotsi tsun masi chu, suga chu genithun. Amen.

KONDE NEZO

ST. JOHN GADE.

1 Seh atthe ton Yatie guthli, Yatie Niotsi he ainte chu, yatie ka Niotsi onte. 2 Etini seh atthe ton Niotsi he ainte. 3 Me ta gare tasi oreyone thetsi; etini betin tasi yetsi guthli ile, khi hole. 4 Etini beyie kondi ainte, eyi kondi chu, tene be ta gare kondi yatzinle. 5 Eyi chu keniti onte, gotinitli ta sateh laonde, gotinitli kulu yedete ile. 6 Eku tene inthligi Niotsi kotsu ye dea ainte, etini mizi John onte. 7 Etini etthi konde ga kogo niniya, eyi Keniti go etthi kon de ga ate, be gare tene oreyone etthi sutzedinli ga agonte. 8 Etini sude etthi keniti ainte ile, kulu eyi keniti go etthi konde ga ye dea ainte lon. 9 Eyi sude etthi keniti ainte, tlaka tene oreyone tiri nini tsun yagonle, ko ga keniti onte. 10 Etini ka nini ke naiya onte, nun chu ete ta gare yetsi onte, kulu nun ye keodeya ile. 11 Te ndee tsun niniya kulu te lotini yeinchu ile. 12 Kulu tagenete tene yaginchu esi, eyike kaogethi agola, Niotsi yazike lanagecha

ga, eyike oyi mizi go etthi sugedinli agecha. 13 Ekaonde yagonle aginte, etele oyi kotsu ile, etthun oyi kotsu ile, tene oyi mini ta ile, kulu Niotsi kotsu aginte. 14 Eku Yatie tene etthun lacha, nakhe ta nande chu, me saniti gaiita chu, me saniti me Tah te yazi inthli dete zon kotsu onte, nezo chu etthi chu ko ta taneo ate. 15 John yego etthi konde, eze chu, ekadi, tiri etini ainte me go kose, etini eyila se ke denda, se honni tene ele, se the ton ainte tta. 16 Eku ye ta taneo esi eyi kotsu nakhini oreyone ethiichu tta nezo keoni nezo chu. 17 Tta Moses yatie etthi oneno ko ganiti, kulu tta nezo chu etthi chu Jesus Christ ogare acha. 18 Tene inthligi kulu Niotsi gaiend ile hole, me yazi inthli dete zon, te Tah be ziwili kotsu, etini yego konde. 19 Eku tiri chu John ye go konde, ekuton Jews Priests chu Levites chu Jerusalem kotsu go dea eka giendi, ami anete? 20 Eku konda yati, nadenei ile chu kulu etthi ade, sini Christ ate ile. 21 Eku eka giendi, etlai anete, si Elias anete? Eku ekadi, eyi ate ile, si eyi yati kooyshon anete? ile yendi. 22 Eku eka giendi, ami anete? Eyike nakhetsun makho gedea go diiti ga, nini ete go ta dindi? 23 Etini ade tene inthligi konde ate, kotthii ke eze onte, Kaothet ga esi me tulu etthi aathle, yati kooyshon ekadi kesi. 24 Eku eyike kotsun gedea aginte, Fariseeke ko ta kotsu aginte. 25 Eku me ogedeke eka giendi chu, ekaonte nite ayike ko ketaizi, Christ aneta ile,

eku Elias, ile, eyila yati kooyshon touti chu? 26 John kotsun konde, ekadi, sini tu ta ko ketaizi, kulu inthligi nakhe ta nathet etini me keodayo ile. 27 Etini onte, se ke denda kulu se hoose tene ele, me kechini klu ejeeke esi eyi ga late ile. 28 Tiri tasike Bethabara Jordan yahone kotsun agecha, ekuyi John ko ketaizi ainte.

29 Eku yundo dzine ke John Jesus gaienda yego niniya ate, ekadi chu, gaanda Niotsi ga sayoni ya, etini othlini nun cha inchu. 30 Tiri etini onte me go eka desi, tene inthligi se ke denda, etini se hoose tene ele, se the ton ainte tta. 31 Sini me keodeya ile chu, kulu etini Israel kotini konda ndaoi ga agonte, eyitta tu ta ko ketaizi kogo niniya ate. 32 John chu etthi konde, ekadi, sini Edariye Nezo gaienda yake kotsu naiya, imie laonde ye ke tanetla. 33 Eku sini me keodeya ile; kulu etini tu ta ko ketaizi kotsun se dea, etini onte Edariye Nezo he ko ketaizi. 34 Eku sini gaienda, etthi konde chu tiri Niotsi me yazi onte. 35 Kaichu yundo dzine ke, John nathet klaa, me chilikoi ko ta nakhedete chu. 36 Jesus yee denda, ka ye gaienda, ekadi chu; gaanda Niotsi ga sayoni ya! 37 Eku eyi chilikoi nakhe chu ka konde giditthek chu, eku Jesus ye ke thlegedete. 38 Eku Jesus kotsun nadea, ye ke thlegedete chu ko kanita, eka konde chu. Ayi kanata? Eketini eka giendi Rabbi (tene yatie kesi konde Mekothere ade) chotie nanende?

39 Etini eka konde, agoathe ko gaanda. Eku yego nigeniti, etini chotie nande ka kagenita, eye dzine ke chu ye nate, tta sa dze oneno ninio ainte. 40 Eyila tene nakhe ko ta inthligi John ditthek esi, ye ke detla chu Andrew ainte, Simon Peter me chili. 41 Etini atthe moondege Simon ooyi ye guon, eka yendi chu. Eyila Messias me guthion atthiti, etini tene yatie kesi konde Christ onte. 42 Eku etini Jesus tsun niyenichu. Eku Jesus ye gaienda ton, ekadi, nini Simon Jona me yazi anete, Cephas nooyi ga agonte, tene yatie kesi konde Peter. 43 Yundo dzine ke, Jesus Galilee kotsun doya yenithun, eku Philip guon chu, eka yendi chu, se ke dintla. 44 Ekaonte Philip Bethsaida kotsu onte eyi kayodela Andrew chu Peter chu nagete. 45 Philip Nathanael guon eka yendi chu. Ka me guthion, etini onte Moses etthi yatie ke, yati kooyshon chu ye go gedatle, Jesus onte Nazareth kotsu, Joseph me yazi. 46 Eku Nathanael eka yendi, si tuye ile tasi nezo Nazareth kotsu kanacha? Philip eka yendi ago me gaonda chu. 47 Jesus, Nathanael yetsun detla ye gaienda, yego ekadi. Gaanda sude Israelite kotini onte, tene nagoneah ate ile. 48 Nathanael konde eka yendi chu, taogade sodinesho? Jesus yetsun konde eka yendi chu. Philip nika konde kothe, chie cho techini yie nanende ka ne gainda lon. 49 Nathanael yetsun konde eka yendi, Rabbi nini Niotsi me yazi anete, Israel ko ga Kaothet

ndethe anete. 50 Jesus yetsun konde eka yendi: tta sini eka ne desi chie cho techini yie ne gainda, si sudinli? tiri tasi koosi konecha gaonda ga agonte. 51 Eku etini eka yendi etthi, etthi eka ne desi, tuhu kotsu yake kotakatiniton gaanda olili, Niotsi me yake kotini me yazi ke yutege chu yuyege eta nagedete.

2 Eku tai dzine ke tene khoeti eli Cana tsun Galilee dee ke; Jesus mo ko he ate. 2 Eku Jesus chu te chilikoi chu tene khoeti kotsun koka konde. 3 Eku chie tu magedethe ton, Jesus mo eka yendi, ka chie tu ko ga hole. 4 Jesus eka yendi tsequi ne ta taothle? se ga sa dze ninio onte ile. 5 Me no chilikoike kotsun, ekadi, etlai oyi nakhetsun konde ekaati esi. 6 Eku thlemba tuni edzentai koga thela, Jews gete kenagetsi ga ageti, nakhe esi tai esi barrel laecho kenete aginte. 7 Jesus eka konde tu tuni esi tu ta taneo aathle. Eyi kotsun ka seh taneo agela. 8 Eku etini eka konde tu kaatli mekothere nasie go kaothet betsun khadathle. Ka eyi khagedetle. 9 Eyi kotsun nasie go kaothet, eyi tu he chie tu anacha thleyeli ton, chotie kotsu onte ekeodeyo ile. (Kulu eyi chilikoi tu katzatle esi ka keotzedeya) nasie go kaothet tene khoeti yika konde. 10 Eka yendi chu tene oreyone atthe chie tu nezo ko gadindi; eyi kotsu tene sa tzeton, kotlaa nezo ile esi, eyi ageti, kulu nini tuhu nodeh kotsun chie tu

MICROCOPY RESOLUTION TEST CHART

ANSI and ISO TEST CHART No. 2

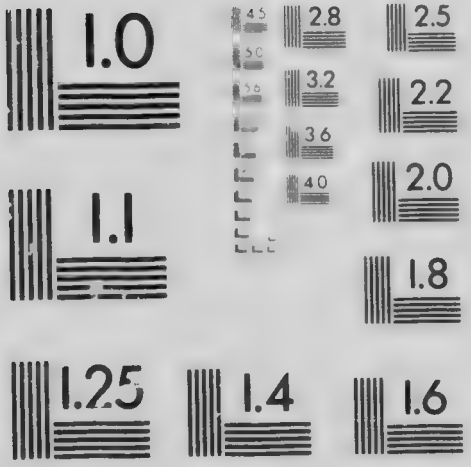

APPLIED IMAGE Inc

1653 East Main Street
Rochester, New York 14609 USA
(716) 482-0300 - Phone
(716) 288-5989 - Fax

nezo kenendi. 11 Tiri atthe tasi yedorya etsi Cana tsun Galilee ndee ke konda me saniti edoi. Eku te chilikoi yego sugedinli. 12 Eyi kokesi etini Capernaum kotsun deya etini chu me no chu te chili chu te chilikoi chu, ekuyi dzine thla ile nagete. 13 Eku Jews Passover tha ile nonithe onte, eku Jesus Jerusalem kotsun deya. 14 Eku etini tene guon yatzeti kue yie ejidi chu sayoni chu imie chu nagende: tene samba endatzele detthi chu. 15 Eku etini tetthai etsi kluli necha ile ta yatzeti kue kotsu oreyone kakodethe, sayoni chu ejidi chu samba endatzele chu kakodetha, eku la tab endanayenela chu. 16 Eyike imie ethle go natzende kotsun ekadi, tiri tasi cho kotsu nidachu, se Tah kue natzende kue oyi aathle ga ile.

17 Ekuiti te chilikoi kenagendi, ka edatle onte, ne kue tene ne ga otie tuye ageti. 18 Eku Jews yetsun kogende eka giendi chu. Ayi nakhe ga tasi yedoriya endaoti, tiri tasi anenela tta? 19 Jesus kotsun konde, eka konde chu, tiri yatzeti kue nagonatli, kulu tai dzine ke sini nagothitsi olili. 20 Eku Jews eka kedi tingi oneno ondathetson edzentai ghie ke tiri yatzeti kue anatzetsi, nini chu si tuye ile tai dzine ke nagothinetsi eli? 21 Kulu etini yatzeti kue nithun ile te zi go konde. 22 Eyitta etini thlanithet kotsu naita ainte, te chilikoi ka kenagendi etlai tiri go kotsun konde esi; eku Niotsi yatie etthi genithun. Jesus me yatie eyila kotsun konde esi eyi chu.

23 Ekaonte etini Jerusalem kotsun eli, ka Passover tsun ele, nasie tzetsi dzine ke, tene yagutthla mizi go etthi tzenithun, tta etini tasi yedoriya ati ko katzenita lon. 24 Kulu Jesus kotsun etetsun koga kothuno ile tta tene oreyone keodinsho ele. 25 Tene oyi tene go kogaseoneten yenithun ile; tta tene tainte ekeodinsho.

3 Eku Fariseeke ko ta kotsu inthligi Nicodemus, Jews koga kaothet eli. 2 Etini tuthi ke Jesus tsun detla eka yendi chu, Rabbi, ko keodiisho Niotsi kotsu anete tene kogagoneten ga, tta tene oyi tuye tiri tasi yedoriya, eyila nini anele esi, Niotsi ye he ate zon tuye ile. 3 Jesus yetsun konde eka yendi chu, etthi, etthi, eka ne desi, tene kaichu meguthli ta zon tene tuye ile Niotsi ko ga Kaothet kanota. 4 Nicodemus eka yendi, taonde tene ondathi eli nite kaichu meguthli? si tuye ile kaichu me no tzuta the tsun niniya meguthli ga? 5 Jesus ekadi, etthi, etthi, eka ne desi, tene tu ta gare chu, Edariye ta gare meguthli nite, eyi ta zon tene tuye ile Niotsi ko ga Kaothet kotsun detla. 6 Eyi etthun ta kotsu meguthli esi, ka etthun onte, Eyi chu Edariye Nezo ta kotsu meguthli esi, ka Edariye tsun onte. 7 Egaodinli ile tta eka ne desi, ka nakhini kaichu meguthli ga agonte.

8 Nitsi chotie kotsu natsi esi, ka detsi, nini chu edintthek, kulu chotie kotsu ate, etlai tsu dea keodayo ile: seh ekaonte tene oyi Edariye

Nezo ta gare meguthli. 9 Nicodemus yetsun konde eka yendi chu taogade tiri tasi ekagocha?

10 Jesus yetsun konde eka yendi chu, si Israel ko ga kaothet neli, kulu tiri tasi keodinesho ile lon? 11 Etthi, etthi, eka ne desi. Ka tasi keodiisho esi, eyi go yathiti chu, eyila tasi gaiita esi, be go etthi koiinde; kulu nakhe etthi konde achu ile lon. 12 Tta tiri ndee tsun tasi nakho desi, kulu sudathli ile esi, eyitta yake tsun tasi nakho desi nite taogade sudathli olili. 13 Tene yake kotsun yaisha onte ile, kulu etini yake kotsu naiya, eyila Niotsi Yazi yake nande onte, ka eyi. 14 Eku Moses kotthii ke natoothi tadechu kesi; ekaonte Niotsi me yazi ka tadechu ga agonte. 15 Eyitta tene oyi yego ye keniethet nite tsiedathe ka ile; kulu ithlasi onda ga agonte. 16 Tta Niotsi otie nun gonieto eyitta te yazi inthligi zon nakhe ganiti, tene oyi ye keniethet nite tsiedethet ga ile, kulu ithlasi oonda ga olili. 17 Tta Niotsi te Yazi nun tsun dea nun tsiethet ga ile; kulu ye ta gare nun keondi ga agonte lon. 18 Tene ye keniethet nite, tsiethet ate ile; kulu tene ye keniethet ile esi, ka tsiedathet ate, tta Niotsi me yazi inthligi zon mizi yego etthi yenithun ile lon. 19 Eku tiri onte ko kecha, eyila keniti nun tsun anacha, eku tene ga keniti guthli kulu getetinike gotinitli zon goniegeto, kojiri getsi eyitta. 20 Tta oyi ojiri etsi nite, ekuta keniti onte esi ye chaiethet, keniti tsun niya ile, etakho te ojiri

kegutzeo olili. 21 Kulu tene etthi naothi esi, keniti tsun niya, ekaonte ago etlai ati esi, ka keotzedesho, Niotsi ta gare agoi. 22 Tiri tasi kotlaa Jesus chu te chilikoi ko he chu Judea ndee ke nigeniti; ekuyi ko he nagete, ko ketaizi chu. 23 Eku John chu Enon Salim tsun kho ko ketaizi ainte, eyitta ekuyi eyi ga tu thla onte, kogo nigeniti, ko ketaizi chu. 24 Tta John kala kue kotzin yie niyeniti ainte ile.

25 Ekuton John te chilikoi ko ta dae, ethle ta kogende, Jews kenagetsi kesi kogo ageti. 26 Eku eyike John tsun nigeniti, eka giendi chu, Rabbi etini Jordan yahone ke ne ate lon, nini ka me go etthi konende nila, gaienda, tiri onte ko ketaitzi, tene oreyone me go nigeniti chu. 27 Jesus yetsun konde, ekadi chu, tene etetsun tasi yeinchu ile, etlai yake kotsu ye gaoti esi, eyi zon. 28 Nakhini ekuta se go etthi kaonde ka eka desi, Sini Christ ethle ile, kulu ye the ton se dea ate. 29 Tene khoeti ga tene eli nite, ka khonija ga agonte, kulu eyila khoeti chilikoi sella yendi esi, ka yega nathet, eku ye ditthek esi, otie mindie one, khoeti konde koetle eyitta, tiri setsun sindie ka anagocha. 30 Etini keoosi anati ga, kulu sini karai anati ga agonte. 31 Etini yutege kotsu niniya esi, ka oreyone ko tege tsun ate. Etini nun kotsu onte, ka tiri nini tsun ate; etini yake kotsu naiya, eyi koosi kotsun onte. 32 Etlai ko gaienda esi, kogo ditthek chu, etini eyi go etthi konde; tene oyi

me yatie etthi yeinchu ile. 33 Tene me yatie etthi yeinchu nite, ka Niotsi etthi onte, mini tekedatle laonde ate. 34 Tta etini Niotsi ye dea esi, Niotsi yatie konde ate; tta Niotsi khi oyi kesi Edariye Nezo ye ganiti ile. 35 Ko Tah te yazi gonieto, mila ke tasi oreyone ganila ainte. 36 Tene Niotsi Yazi ye keniethet esi, ka ithlasi oonda yetii: eku tene Niotsi Yazi ye keniethet ile esi, oonda ga edei ga ile; ekuta Niotsi yetsun eche ye ke acha ithlasi.

4 Ekuton Kaothet ko keodeya, eyila Fariseeke Jesus go geditthek, etini John ondathetsun chilikoi ketaizi ko thetsi chu. 2 (Jesus etetini ko ketaizi ile, kulu te chilikoike.) 3 Etini Judea cha deya, kaichu Galilee kotsun anacha. 4 Eku etini ka Samaria koga detla ga agonte. 5 Eku Samaria tsun kue kayodela go niniya, eyila Sychar ooyi; Jacob ni suga decho te yazi Joseph ganiti esi, eyitsun kho onte. 6 Ekuyi Jacob me tuke ainte. Eyitta Jesus tthii deya nitha kenata ago, ekaonte tuke theta, eku sa dze edzentai ninio chu. 7 Eku tsequi Samaria kotsu niniya, tu kainchu ga ate. Jesus eka yendi, tu se gadindi. 8 (Tta te chilikoi kue kayodela kotsun gedete beh nagogendi ga.) 9 Eku tsequi Samaria kotsu eka yendi, taonde onte, Jew anete, kulu tu se gadindi, se dindi, sini, Samaria kotsu tsequi ethle tta, Jews Samaritans he tasi endagele ile. 10 Jesus yetsun konde, eka yendi chu, Niotsi tasi nezo ko ganichu ekeodi-

nesho nite, ami onte tu se gandindi nendi chu, ka nini be odinke olili, etini chu tu yenda ne gadindi ga agonte.

11 Eyi tsequi eka yendi, Mekothere, tasi be ta tu kainke netii ile, tuke tsun godinchee onte, chotie kotsu eyi tu yenda aneti lon. 12 Si nakhe tah Jacob meoni tene anete? etini tuke nakhe ganila, ete ga tuke onte, te yazike chu, te ejirike chu. 13 Jesus yetsun konde, eka yendi chu, tene oyi tiri tu kotsu eton nite, kaichu tuake ga olili. 14 Kulu tene oyi, eyila, sini tu me gadindi, kaichu tuake anacha ga ile; ekuta eyi tu esi sini me gadondi, me yie tu nezo guthli, be cha tu kaile laonde ithlasi yenda ga olili. 15 Eyi tsequi eka yendi, Mekothere, tiri tu se gadindi, sini tuake ga ile, tu kaochu ga cho kotsun detla ga ile chu. 16 Jesus eka yendi nadintla ne tene mika konende, cho kotsun dintla chu. 17 Eyi tsequi yetsun konde, ekadi chu, tene sego hole. Jesus eka yendi, suga adindi, tene sego hole.

18 Tta nini teneyu sulai ka thineta, tuhu etini ne ta nande etthi ne tene ate ile, eyi otie etthi adindi. 19 Eyi tsequi eka yendi, Mekothere, nini yati kooyshon anete ne keodesho. 20 Nakhe tah tiri shith ta Niotsi tsun khayagedati, nakhini adandi chu, eyila Jerusalem ta eyi etthi onte Niotsi tsun khayagedeti ga agonte. 21 Jesus eka yendi, tsequi, etthi sudinli, ka sa dze ke ninoothi, nakhini tiri shith ta ile, eku Jerusalem ta ile khayatzeti hole.

22 Nakhini be keodayo ile khayadati esi, etlai tsun khayathiti ka keodiisho, tta ko taiyini ketzendi esi, Jews ko ta gare onte. 23 Kulu eyi sa dze ke ninoothi, tuhu chu ekaonte, teneke etthi Niotsi tsun khayatzeti nite esi, etthi ta chu, edariye nezo ta chu, ko Tah tsun khayatzeti olili, tta ko Tah ekaonde tene kanita ate gitsun khayati. 24 Niotsi Edariye onte, eyike chu metsun khayagedoti nite, ka etthi ta chu, edarie nezo ta chu khayagedoti ga agonte. 25 Eyi tsequi eka yendi, eyila Messias ninoya ga koreyo, etini Christ ooyi onte, etini ka niniya nite, tasi oreyone nakho dindi olili. 26 Jesus eka yendi, sini netsun yati sini ate. 27 Ekagonte te chilikoi nigeniti, egaogedeli chu, tta etini tsequi he yati, kulu tene tuye eka yendi ayi kanota si? eku ayika be he yaneti? 28 Eyi tsequi te tu tuni ko gandi, eku kue kayodela kotsun nadetla, teneyu kotsun ekadi. 29 Ago, tene gaonda, etini tasi oreyone khi oyi aiti esi kogo se koinde: si etini Christ onte ani? 30 Eku getetinike kue kayodela kotsu gedete, gigo niniti chu. 31 Eyi kotsun ekagonte kotsun te chilikoi giodeke ton eka kedi, Mekothere sheneti. 32 Kulu etini eka konde, sini beh eah ga ate bego keodayo ile. 33 Eyitta te chilikoi ethle tsun eka kedi si tene oyi beh be gatzedindi sheti ga. 34 Jesus kotsun ekadi, sem beh esi, tlaka etini se dea mini kesi ai eyi onte, me agalainda andaotle ga chu. 35 Eka dandi ile, kala tingi sa kotsun eku khatazi klola tzettah

ninoothi onte, gaanda, nakhe desi, tadaai, neshi ko ke ko gaanda, ka khatazi klola tzettah ninoothi eyi ga kotekai aginte. 36 Etini go detla esi, yetsun naiyendi guthli, ithlasi oonda ga, chie naetsi elaonde chu ; eyitta etini tasi nieli esi, eku etini tasi detla esi, inthla ethle kondie ga agonte. 37 Eyi ago eka tzedi etthi onte, inthligi nieli, eku inthligi detla. 38 Sini yee nakho dea, eyi ke agalaanda ile, kulu eyi kotsu go daatta, gulike agalagenda, eku nakhini kotlaa agaladaata aati. 39 Eku Samaritans thla eyi kue kayodela kotsu yego etthi genithun, eyi tsequi me yatie tta, etini ekadi, Sini tasi oreyone aiti esi, eyi go se konde. 40 Ekaonte eyila Samaritans me go nigeniti ton, nakhe nanende meogedeke : eku etini ekuyi nakhe dzine nainde. 41 Eku kaichu tene thla etthi genithun, te yatie tta ago. 42 Eku tsequi tsun eka kedi, tuhu etthi ninithun ne yatie tta ile, nakhini me tethithek athiti, etini sude etthi Christ eli keodiisho, nun kendi onte. 43 Ekaonte nakhe dzine klaa etini ko cha deya, Galilee kotsun anacha. 44 Tta Jesus etetini ade, yati kooyshon esi te ndee ke mego egaotzedeli ile. 45 Eku etini Galilee kotsun niniya ainte, Galileans kotini yaginchu, etini Jerusalem tsun nasie getsi tasi agoi esi, ka be gatzenda, tta geketinike nasie getsi kotsun gedete. 46 Ekaonte Jesus Cana Galilee ndee ke kotsun kaichu niniya, eyi onte tu ta chie tu thetsi. Eku mekothere ndethe inthligi Capernaum tsun te yazi eya eli.

47 Etini Jesus Judea kotsu Galilee tsun detla yego ditthek esi, yetsun detla ye odeke, yetsun andaocha te yazi sendayootla ga, tlaka thlandarathe ainte tta. 48 Eku Jesus eka yendi, tasi yedoriya chu begaodeli gaanda ta zon se keniathi olili. 49 Mekothere ndethe eka yendi, Mekothere, setsun dintla se yazi thlanithet kothe. 50 Jesus eka yendi nadintla, ne yazi ka yenda. Eku eyi tene etlai yatie Jesus yetsun konde esi kuta sudeli, eku nadetla. 51 Eku yee detla ion, te chilikoi meniti gedete, eka giendi chu, eka kedi, ne yazi ka yenda. 52 Eku etini eka konde etlai sa dze ke ninio kathere kotle acha. Eku eka giendi, yundi dzine ke sa dze ke thlatini ninio eya kon laonte ye gandi. 53 Ekaonte te Tah ekeodeyo eyi sa dze ninio iti onte, Jesus eka yendi ne yazi ka yenda, eku etetini sudili te kue tene oreyone chu. 54 Tiri kaichu nakhe tasi yedoryia Jesus ayela, ekuton Judea kotsu Galilee tsun niniya.

5 Eyi kokesi, Jews nasie getsi aginte; Jesus chu Jerusalem kotsun deya. 2 Ekaonte Jerusalem ta sayoni thinta ooyi, koka tu yazi guthli onte, Hebrew yatie kesi konde Bethesda, eyi ke kue koya sulai aginte. 3 Eyi ko ta tene eya yalike yagutthla gedetthi, tene ndade detleke chu, nachiedeake chu, tene naita ile chu, tu naeta naogedei. 4 Tta yake kotini konezo taonte tu tsun naiya, tu naeta ayila. Ekuiti tene oyi tatthe tu naeta klaa, tlakhoni

tu ta detla nite, senacha ate, etlai ye ta eya oyi kulu onte. 5 Eku tene inthligi eyi nande tai oneno ondathetsun ghaie kotsu eya ainte. 6 Eku Jesus ye gaienda ton esi, ka ye keodeyo chu ekainte ainte tha kotsu ate tta, eka yendi, si sendaocha nite nnethun. 7 Eyi tene keta ile ekadi, Mekothere, tu naeta nite be ta niseniti, se tzandi ga tene se go hole. Ekuta eyi tsun kenachi nite, guli tene se the tehetla lon. 8 Jesus eka yendi, nitla, ne tsudi nidinchu, kenetli chu. 9 Eku tlakhoni eyi tene sendacha ainti, te tsudi niyedinchu, eyi dzine ke, ka etai dzine onte. 10 Eyi Jews tene tsun sendacha esi, tta eka giendi, ka etai dzine onte, ne tsude kenekhe, ne ga etthi ile. 11 Etini eka konde, etini sendasetla esi, eyi ainte eka sendi, ne tsude nidinchu, kenetli chu. 12 Eku eka giendi, etlai tene onte eyila eka nendi, ne tsude nidinchu, kenetli chu. 13 Kulu eyi tene sendacha esi, ami ta gare ekanachu ye koreyo ile: tta Jesus ko cha nadecha tene yagutthla eyi nate tta. 14 Eyi kokesi Jesus yatzeti kue yie ye guon, eka yendi chu, gaienda, ka sendanecha, kaichu othlini thinetsi ga ile, etakho keoni tasi jiri nego acha olili. 15 Eyi tene nadetla, Jews eka konde Jesus onte sendayetla nila. 16 Eyitta eyi Jews otie Jesus gitudewuni thlaoothi chu nite genithun, tiri tasi etai dzine ke agola tta ainte. 17 Kulu Jesus eka konde, se Tah tuhu kotsun agalanda, sini chu agalanda. 18 Eyitta Jews kooni thlaoothi nite genithun, tta

etai dzine kendi ile, he chu, kulu ekadi chu, Niotsi se Tah onte, ekaonte Niotsi ente eteyedente. 19 Eku Jesus kotsun konde, eka konde chu, etthi, etthi nakho desi. Niotsi Yazi ete ta gare oyi tasi aole ile, kulu etlai te tah tasi ayei ye gaienda, eyi zon, etini tasi oyi anayei esi, eyike chu te yazi agoi ate. 20 Tta ko Tah te yazi gonieto, etini tasi ayei esi, oreyone ye gaienda ayela, eyi kotsun etini kooni tasi ayoole esi, eyike ko gaonda aiyedetla olili, ekagonte begaodathle ga. 21 Tta ko Tah tene thlanithet esi, naita ayei chu, tene koni agoi chu: seh ekaonte Niotsi Yazi tene kondi ayei, etlai olili yenithun oyi chu. 22 Tta ko Tah tene tsiegothi ga agonte ile; kulu Niotsi Yazi ta gare zon tene tsiegothi ga ayela onte. 23 Eyitta tene oreyone Niotsi Yazi keaginte ga agonte, ko Tah keaginte kesi ageti. Tene oyi Niotsi Yazi keate ile esi, ko Tah etini ye dea, kulu ye keate ile lon. 24 Etthi, etthi, nakho desi, tene oyi se yatie ditthek, etini se dea esi, yego sudili nite, ka ithlasi yenda yetii, tsiedathi ga kotsun acha ga ile chu, kulu thlanithet kotsu kondi tsun andacha ate.

25 Etthi, etthi, nakho desi, eyi sa dze ninoothi onte, tuhu onte chu, eku esi tene thlatzinte esi, Niotsi Yazi me yatie konde koetle; ekuta eyike tzeditthek esi, ka tzenda olili. 26 Tta ko Tah ete ta gare kondi yetii kesi, ekaonte Niotsi Yazi chu ete ta gare kondi ayei, ka ye ganiti onte. 27 Tene tsun

Kaothet aiyedetla, tene tsiegothi ga chu, tene Yazi ate eyitta. 28 Tiri go egaodathle ga ile: tta sa dze ninoothi onte, tene oreyone theitza yei tzeteh esi, me yatie konde koetle, ekuta tzeditthek olili. 29 Kaotzedochu olili, eyike konezo atzei esi, ithlasi tzenda ga natzeita olili; eku eyike chu ojiri atzei esi, ithlasi taitzea ga natzeita olili. 30 Sini ete ta gare tasi ai ile, go ditthek kesi, tasi andaotle, sini tasi goethle, ka sude etthi onte, sini kesi zon ainithun ile tta, kulu se Tah etini se dea onte mini kesi ai. 31 Sini ete go konde nite, se konde esi etthi onte ile. 32 Ekuta inthligi se go etthi konde, ka keodesho chu, etlai konde se go etthi konde esi, etthi onte. 33 Nakhini John tsun daa, etini etthi konde onte esi, yego konde lon. 34 Kulu sini tene yatie oyi go tzeneda ile, kulu tiri tasi adesi, nakhini ete keandi ga agonte. 35 Etini keniti onte, se dekon chu besateh chu, nakhini chu tha koga me keniti ta nakhindie aate nila. 36 Kulu sini John etthi konde meoni setsun, tta Se Tah tasi agalainda se ganile andaothle ga, eyila etlai tasi agalainda esi, eyi se go etthi konde, tta se Tah se dea onte. 37 Eku ko Tah etetini se dea esi, se go etthi konde ainte. Nakhini me yatie konde koetle edatthek ile, khi hole, etlai late chu be gaanda ile. 38 Eku me yatie chu nakhe ta thela ile: tta etini ye dea ainti esi. Me go sudathle ile. 39 Niotsi edetle ke yaati: tta eyi ko ta kotsu ithlasi tzenda esi, ka nakhetsun onte eka nathun,

eyike chu aginte se go etthi kotzende. 40 Eku nakhini setsun date ile ithlasi tzenada ga eka nathun ile. 41 Sini tene ko ta kotsu kaothet asile ga ile. 42 Kulu sini nakhe keodego Niotsi goniato nakhe ta onte ile. 43 Sini se Tah mizi ta niniya ate, kulu se achu ile. Guli te mizi ta nakhe go nioya nite, ka eyi achu olili. 44 Taogade tuye ile sudathle, nakhini ethle ta kotsu kaathi aathle; eku Niotsi tene Kaothet ayele eyi madathi ile. 45 Sini ko Tah menda nakhe kecha desi ile; ekuta inthlidete guthli, Moses onte, nakhe kecha ade, mego nathun chu. 46 Tta Moses sudathle nite, sego sudathle aai olili, tta etini se go edatle. 47 Kulu etini me detleke etthi nathun ile nite, taogade se yatie etthi nathun olili?

6 Eku tiri tasi kokesi, Jesus Galilee tu ke nodee, eyi tu cho Tiberias oyi onte. 2 Eku tene otie yagutthla me ke tzedetla tta, etini tasi yedoriya etsi be gatzenda, tene eya tzinle ko ga onte. 3 Eku Jesus shith ta deya, ekuyi te chilikoi ko he theta chu. 4 Eku eyila Passover Jews nasie getsi, ka ninoothi onte. 5 Ekuton Jesus tadei, tene gitthla me go nigeniti ko gaienda esi, etini Philip tsun ekadi, chotie kotsu thlete naodi esi, tiri oreyone shegoshi ga? 6 Eku tiri ekadi otie ye keodeyo ga, ka etetini taothle olili ekuta ekeodeya.

7 Philip eka yendi, thlete satzone samba

nakhe tene ko la tthuni ke oneno kenete ko ga thla onte ile, oreyone betsu yazi moshegeshi ga. 8 Eku te chilikoi ko ta inthligi, Andrew oyi, Simon Peter te chili, eka yendi. 9 Choa chilikoi inthligi, klola thlete sulaidete kathiya, thlugi necha ile nakhe chu, kulu taothle tene thla ko ga ekanete zon? 10 Eku Jesus ade tene gedotthi ga aathle. Ekaonte eyike klo ke thla agooti. Ekagonte gedetthi tene edotah esi sulai Mille oyi. 11 Eku Jesus thlete cho yeinchu, ye ke yati klaa, te chilikoi kotsun kotayele, te chilikoi eyike gedetthi ko gadindi chu; thlugi eyi chu betsu etlanete genithun kotsun ageti. 12 Kombe taneo agete ton, etini te chilikoi tsun ekadi, betoni thela esi kaachu, estini ko keothet ga ile. 13 Eyitta thlainte nigeditha, eku tuni oneno nakhe eyi klola thlete cho betoni thela esi, ko he taneo agela, etlai kaother ko ka thela eyi tsun shegashi klaa. 14 Eku eyi teneke, eyila Jesus tasi yedoriya ayila gagenda ton, eka kedi, tiri ka etthi onte, eyi yati kooyshon tiri nini tsun niniya ga onte. 15 Eku Jesus ekeodeya naoti kulu giinchu ga, kaothet ndethe yetsi chu agonte, etini ko cha deya, kaichu shith tsun anacha thani ate chu. 16 Eku ekhetsun nonithet esi, te chilikoi yamatue kotsun gedetla. 17 Techin tsu kegete, yunane Capernaum kotsun nogedee. Ekuta gotinitli acha, Jesus chu kala kotsun acha ile. 18 Eku yamatue ke tadecho acha, otie nitsi necha agocha tta. 19 Ekaonte tai

etakho tingi miles gedee esi, ka Jesus kagenita tu ke kenata, yie kotsun techin tsu kho tzata, eku genijit agete. 20 Eku etini eka konde sini onte, najit ile. 21 Eku kondie he techin tsu ke giinchu: tlakhoni eyi techin tsu ni tsu acha, eku tonedetla. 22 Yundo dzine ke teneke yunane tu ka nagedeya esi, ekuyi techin tsu gagenda ile, inthlidete zon eyi ke te chilikoi ye ke kegete, eku chu Jesus te chilikoi ko he techin tsu keitla ile; kulu eyila te chilikoi ko cha gedetla, kothani aginte chu. 23 (Ekagonte esi guli techin tsu aginte Tiberias kotsu nigenee, eyi ke thlete shegashi tsun kho aginte, Kaothet ye ke yati klaa.) 24 Ekuton teneke Jesus ekuyi ainte ile gagenda, te chilikoi chu ile, eyike chu techin tsu ke kegete, Capernaum tsun nigenee, Jesus mika kagenita. 25 Eku yunane yamatue ka giguon ton, eka giendi, Mekothere, choton cho kotsun niniya? 26 Jesus kotsun konde ekadi chu, etthi, etthi nakho desi, tasi yedoriya, gaand tta sinka kanata aati ile, kulu thlete cho mosheashi tta, nakhe mbe taneo aati chu.

27 Etlai etthun tsiente ga agonte esi, eyi mika dothun ile; kulu eyi etthun laonde, ithlasi tzenda ga ate eyi, ekaonde Niotsi Yazi nakhe gadindi olili, eyi ga te Tah konezo ayei. 28 Eku eka giendi, taothle athite, eyila Niotsi tsun agalanda be agalaiita ga. 29 Jesus kotsun konde, eka konde chu, tiri Niotsi tsun agalanda onte, etini te yazi nakhetsun deya mego sudathle. 30 Eyitta

getetinike eka giendi ayi tasi yedoriya thinetsi, eyi be gaiita ga suditli chu, ayi thinetsi ?

31 Nakhe tah yalike kozie ke manna shegeshi aginte; ka edatle kesi, etini Yake kotsu thlete ko gadindi shetzeshi ga. 32 Eku Jesus eka konde, etthi, etthi, nakho desi, Moses eyila yake kotsu thlete nakhe gadindi ile; kulu se Tah thlete sude etthi yake kotsu nakhe gadindi. 33 Tta Niotsi kotsu thlete esi, eyi yake kotsu naiya, tiri nini tzenda ga ko ganiti ate. 34 Eku eka giendi, Kaothet ithlasi eyi thlete nakhe gadondi. 35 Eku Jesus eka konde, sini tzenda ga thlete ethle, tene setsun anacha nite tidendie ga ile, tene se keniethet nite tuake ga ile. 36 Kulu nakhe desi, nakhini chu ka se gaanda, se keniathi ile chu. 37 Ko Tah eyike se ganiti esi setsun anacha olili, tene oyi setsun acha nite, se cha odete ga ile. 38 Tta sini yake kotsun naiya, sini kesi ai ga ile, kulu etini sedea esi mini kesi ai ga. 39 Eku tiri chu ko Tah se dea mini kesi onte, ekanete oreyone ko ta kotsu inthligi tudei ga ile, kulu nodeh dzine ke kaichu naita aothle olili. 40 Eku tiri chu etini se dea mini kesi onte, eyi tene oyi Niotsi Yazi gaonda, ye keniethet nite chu, tuye ile ithlasi tzenda bestun ga; sini chu me naita olili nodeh dzine ke.

41 Eyi Jews ye go kegephai agete, tta ekadi, sini eyi thlete ethle yake kotsu naiya ate. 42 Eku eka kedi si tiri Jesus onte, Joseph me yazi, be tah chu me no chu ko

keodiisho? taonde ko go onte ekadi, sini yake kotsu naiya? 43 Eyitta Jesus kotsun konde, ekadi chu. etinni ethle ta koande ile. 44 Tene tuye setsun acha, ko tah se dea esi, etini ayeinthi ta zon acha: eku sini me naita olili nodeh dzine ke.

45 Ka edatle onte, yati kooyshon edetle ke, eku tene oreyone Niotsi go kogagoneten olili. Eyitta tene oreyone geditthek esi, ko tah yego kogayeoneten chu, eyi setsun anacha. 46 Tene inthligi kulu ka Tah gaienda ile, etini zon ko Tah kotsu eli esi, etini ye gaienda.

47 Etthi, etthi, nakho desi tene se keniethet esi, ka ithlasi yenda yetii. 48 Sini thlete ate tzenda ga. 49 Nakhe Tah yalike, kozie ke manna shegeshi agete thlagenite chu. 50 Tiri eyi thlete onte, yake kotsu naiya chu, eyila tene yego sheti ga agonte, thlanithet ga onte ile chu. 51 Sini thlete yenda ate, yake kotsu naiya chu, tene oyi tiri thlete yego sheti nite, ithlasi yenda ga olili; eyi thlete ko gaochu, se etthun onte, tiri nini tsun tene be ta tzenda ga ko gaochu. 52 Jews ethle ta kogende eyitta eka kedi, taonde tiri tene me etthun nakhe gaochu? 53 Eku Jesus eka konde, etthi, etthi nakho desi, Niotsi me Yazi me etthun moshashi, eku me tele aton ta zon, nakhe ta kondi guthli aati. 54 Tene se etthun go sheti, eku se tele eton chu, ka ithlasi yenda yetii sini me naita olili nodeh dzine ke. 55 Tta se etthun sude beh onte, se tele

chu yeton ga onte. 56 Tene se etthun go sheti eku se tele yeton chu, se yie nande, sini me yie ate chu.

57 Ko Tah yenda se dea kesi, sini chu be gade enda, ekaonte etini sego sheti, etini kulu se gade yenda olili. 58 Tiri onte eyila thlete yake kotsu naiya; nakhe tah yalike mana shegashi kesi ile, ka thlagenite chu, tene tiri thlete go sheti esi ithlasi yenda ga olili. 59 Tiri tasike etini yatzeti kue yie kogo konde, Capernaum ta kogagoneten lon. 60 Eyitta te chilikoi dae ko ta kotsu, tiri go geditthek esi, eka kedi, tiri yatie konde tuye onte, ami tuye ile yeothettho?

61 Eku Jesus ete ta gare ekeodeyo, eyila te chilikoi bego tuye genithun, eka konde. si tiri go nakhindie ile eli? 62 Taonde Niotsi me yazi yutege tsun yaisha gaanda nite, kotheton eyi tsun ainte? 63 Edariye nezo ta tene kondi; eyi etthun oyi onka hole, eyi yatie nakhetsun kose, eyike edariye aginte ye ta kondi aginte chu. 64 Kulu nakhe ta dae etthi nathun ile. Tta Jesus tatthe kotsu ko koreyo, amike aginte etthi genithun ile, ami chu kogayeniti onte. 65 Eku ekadi, eyitta nakhe desi, tene tuye setsun anacha ga agonte, se Tah otie aiyinthi ta zon tuye ile. 66 Ekuton iti kotsu te chilikoi me cha keta nagedetla, eyi kotsu ye he kegetli ile. 67 Eku Jesus te chilikoi oneno nakhe kotsun ekadi, Nakhini chu si keta nadate? 68 Eku Simon Peter eka yendi, Kaothet, ami kotsun

dote ga agonte, ithlasi tzenda ga yatie neti. 69 Nakhini chu etthi suditli sude keodiiyo, nini Christ anete, Niotsi yenda me Yazi anete. 70 Jesus eka konde, sini ka nakhini oneno nakhedete nakhe inchu, eku nakhe ta inthligi edariye thlini onte? 71 Judas Iscariot Simon me yazi go konde, tta etini ainte ko ganiti ga agonte, oneno nakhe ko ta inthligi ele.

7 Tiri tasike kokesi Galilee ta kenata, Jewry ta keota yenithun ile; tta Jews thlayothi nite genithun. 2 Ekagonte Jews nasie getsi, tabernacles oyi, ka ninoothi onte. 3 Eyitta te lotini eka giendi, nadintla, Judea kotsun dinda, ne chilikoi tasi anele esi ne gagenda. 4 Tta tene inthligi kulu kondaton tasi naothi ile, etetini chu konda se keodeyo nite yenithun. Tiri tasike anele nite, tene tsun ete yakanethun. 5 Tta te lotini me go sugedili ile lon. 6 Eku Jesus eka konde, se ga etthi ninoothi ile, kulu nakhe ga ithlasi etthi nonithet onte. 7 Tiri nini tuye nakhe chaiethet, kulu se chaiethet, tta sini be go etthi adesi, betsun tasi getsi ka kojiri. 8 Tiri nasie kotsun date, sini tiri nasie kotsun aosa ga ile; tta onthla se ga etthi ninoothi onte ile. 9 Ekuton iti tiri yatie kotsun konde, kala Galilee ta nande ele. 10 Kulu te lotini eyi kotsun gedete, eku etini chu eyi nasie tsun deya, konda ile, kulu kondaton ate late. 11 Eku eyi Jews nasie go mika kagenita, eka kedi chu, chotie onte? 12 Eku tene ko ta me go ethle

ta kotsende ; tta dae eka kedi, tene nezo onte, gulike eka kedi, ile ; kulu tene nagoneah tene ate. 13 Ekaonte kulu konda gigo konde ile, Jews go genejiti ile tta. 14 Ekagonte kachine nasie tandizi andaginti, Jesus yatzeti kue kotsun detla, kogagoneten chu. 15 Eku Jews egaogedele, eka kedi, Taogade tire tene edetle ke yati koreyo, edetle keodeya ainte ile. 16 Jesus kotsun konde, ekadi chu, se yatie etthi setsun onte ile, kulu etini se dea metsun onte. 17 Tene oyi mini kesi ai nithun nite, etini me yatie keodoya ga, Niotsi kotsu esi, etakho sini ete go kose. 18 Tene ete go konde etedinchai ga yenithun : kulu tene eyi se dea yedinchai ga yenithun nite, eyi etthi ate, ye ta ojiri guthli ile chu. 19 Si Moses etthi yatie nakhe ganichu eli ? eku nakhe ta etthi yatie ketzendi guthli ile. Ayika thlaseathi ga date lon ? 20 Eku teneke gitsun konde, eka giendi. Nini edariye thlini netii, ami thlanothi ga detla ? 21 Jesus kotsun konde eka konde chu, sini tasi inthlidete etsi, eku nakini oreyone egaodathle. 22 Eyitta Moses ko etthun detta nakhe ganiti (Moses be ta gare onte ile, kulu ondathike kotsu) eku nakhini etai dzine ke tene be etthun ke detta. 23 Tene etai dzine ke se etthun kedotta yenithi, ekaonte Moses etthi yatie keondi ga agonte. Si setsun ache aate, tta sini etai dzine ke tene sude sendathla ? 24 Tasi egodati oyi gade naathi ile, kulu etthi naothi gade sude etthi naathi. 25 Eku

Jerusalem ko ta kotsun dae eka kedi, si tiri onte eli, thlayothi nite genithun? 26 Kulu, gaanda, etini natset konde, tasi giendi ile chu. Si kaothet yalike otie keogedeya, tlaka tiri eyila sude Christ onte. 27 Ekuta ka keodiisho, tiri tene chotie kotsu ate; kulu Christ niniya nite, tene inthligi chotie kotsu ate ye keodeyo ile. 28 Eku Jesus yatzeti kue yie oti konde, koga goneten kesi, ekadi, ka sodasho, chu chotie kotsun ate modasho chu: sini ete gade niya ate ile, kulu etini se dea etthi onte, me keodayo ile. 29 Kulu sini me keodesho, betsu ate tta, etini se dea ainte chu. 30 Ekuiti me oochu nite genithun, kulu tene ko ila ye kedete ile, me ga etthi ninoothi onte ile. 31 Eku tene ko ta thla ye go etthi genithun, eka kedi chu, Christ niniya nite, tiri tene tasi yedoriya thla etsi, si yehosi agoi ga agonte? 32 Fariseeke eyila tene ye go tasi go ethle ta kotzende geditthek; eku Fariseeke chu yatike chu yiinchu ga, ko chilikoi kotsun nagogedea. 33 Eku Jesus eka konde, kara tha koyazi nakhe ate, eyi kotsun etini se dea esi betun aosa. 34 Makhini sinka kanata olili, kulu se guaon ga ile; eku chotie ate esi eyi tsun anaacha ga ile. 35 Eku Jews ethte ta eka kedi, chotie kotsun denda olili be guthion ga ile, si Gentiles thlacha tzedete kotsun andacha olili, eku Gentiles kogagoneten? 36 Etlai yatie onte tiri ekadi esi. Makini senka kanata, kulu se guaon ga ile, chotie kotsun ate esi, nakini eyi kotsun aate ga tuye? 37

nasie getsi esi be lon dzine ke, koosi dzine onte, Jesus nathet otie konde chu, ekadi tene oyi tu madethi nite, setsun andaocha aothle, eton chu. 38 Tene sego etthi yenithun ate, Niotsi edetle ke ade kesi, be cho ta kotsu tes thla elaonde tu yenda kadeli olili. 39 Kulu tiri Edariye Nezo ko konde, eyike yego etthi genithun esi ka giichu ga agonte, tta onthla Edariye Nezo ko ganichu ainte ile, Jesus kala yedinchai ainte ile lon. 40 Eyitta tene ko ta thla tiri yatie geditthek ton, eka kedi, etthi tta tiri eyi yati kooyshon ate. 41 Gulike eka kedi, tiri Christ onte. Kulu dae eka kedi, si Christ Galilee kotsu ninoya ga agonte? 42 Si Niotsi edetle ke ade, eyila Christ David te lotini kotsu niniya, Bethlehem kue kotsu ate chu, eyi David ainte. 43 Ekaonte teneke yego tta ethle kecha genithun agete. 44 Eku ko ta yenaneke giinchu nite genithun, kulu tene ko ila ye ke dete ile hole. 45 Ekuton ekhoneke, yatike kotsun, eku Fariseeke kotsun nigeniti; eka ko kedi chu, ayika niyedacha ile. 46 Eku ekhoneke, eka kedi, tene, tiri tene late nezo konde yente hole. 47 Eku Fariseeke eka ko kedi, nakhini chu si nanakheneah aati? 48 Fariseeke ko ga kaothet yalike, si mego sugedili eli? 49 Kulu tiri teneke etthi yatie ko keogedesho ile, kotsinte aginte. 50 Nicodemus eka konde, (etini tuthi ke Jesus tsun detla ko ta inthligi eli,) 51 Nakhe etthi yatie kesi, si etinn itene kecha ayei, ye ditthek ile eku tayei ekeodinsha ile

chu kothe? 52 Getetinike eka giende chu, nini chu si Galilee kotsu anete, me kanata chu me gaanda, Galilee kotsu yatie kooyshon tzata ile hole. 53 Eku tene oreyone te kue kotsun anacha.

8 Jesus shith Olives ooyi ta deya. 2 Eku seh ekledon kaichu yatzeti kue yie deya, eku tene oreyone me go nigeniti, eku etini neta, kogagoneten chu. 3 Eku Scribes chu Fariseeke chu tsequi dzaiti ta giinchu gigo niniti; eku ko tandizi nigenichu lon. 4 Eka giendi, Mekothere, tiri tsequi dzaiti ta yiinchu ainte, sude ai onte. 5 Ekaonte Moses etthi yatie ta nakhe konde, ekaonde tene oashi ga agonte ndi: kulu nini tadinidi 6 Tiri eka kedi ahtagiele ga, eyi gade me kecha naogethi kedi ga. Kulu Jesus yuendeo, te la tthuni he ni ke tekedatle. 7 Ekaonte keoni me ogedeke agete, ka nietla ate, eka konde chu, etini nakhe ta tene eli othlini aiti ile esi, eyi atthe tthe ta yetsun yooshi olili. 8 Eku kaichu yuendeo, ni ke tekedatle chu. 9 Eku getetinike geditthek esi gete ni ta keogedeya, kagedete chu inthligi eyi kotsun inthligi, atthe kotsu nodeh tsun agete: eku Jesus thani onte gigandi. Eyi tsequi ko tandizi nathet. 10 Eku Jesus etetini nietla ainte, tene gaienda ile, eyi tsequi zon, eka yendi chu, tsequi eyike ne go tasi kedi chotie aginte? si tene ne kecha ade hole eli? 11 Tsequi ade, khi hole Kaothet. Sini

chu ne kecha desi ai ile, nadintla kaichu othlini thinetsi ile.

12 Eku kaichu Jesus kotsun konde, ekadi, Sini tiri nun ga keniti ate, tene se ke detla nite kotinitli ta ketli ga ile, kulu yenda ga keniti yetii olili. 13 Eyitta Fariseeke eka giendi, nini ete go konende, ne yatie etthi onte ile. 14 Jesus kotsun konde, ekadi, tlaka ete go konde ate kulu, se yatie etthi onte, chotie kotsu niniya ka keodeyo, chotie desa chu, kulu be keodayo ile chotie kotsu niniya chu chotie desa chu. 15 Tene kesi ta adandi, sini tene tsun ekaoti ile. 16 Eku tasi adesi nite se yatie etthi onte; tta sini thani ate ile, kulu sini chu ko Tah se dea chu. 17 Ka nakhe yatie etthi edatle onte, tene nakhe etthi kogende nite, ko yatie etthi onte. 18 Sini inthligi ate, ete go etthi kose, ko Tah se dea chu se go etthi konde. 19 Eku eka giendi, ne Tah eti? Jesus ade, Nakhini se keodayo ile se Tah chu touti. Se keodayo nite, se Tah chu me keodayo olili eyi ga agonte. 20 Tiri yatie Jesus konde, samba kue yie ta, yatzeti kue yie kogagoneten kesi, tene ko ila ye ke dete ile, tta onthla me ga etthi ninoothi ainte ile. 21 Eku Jesus kaichu eku konde, ete kesi aosa, sinka kanata olili, nakhe othlini ta thlandathi olili, chotie desa esi nakhini tuye agoathe. 22 Eku eyi Jews eka kedi, si ete thlaothi? ekadi tta, chotie desa esi, nakhini tuye agoathi. 23 Eku etini eka konde, Nakhini yugege kotsu

aate, sini yutege kotsu ate, nakhini tiri nun kotsu aate; sini tiri nun kotsu ate ile. 24 Eyitta nakho desi, nakhe othlini ta thlandathi olili, tta etini ate sego sudathle ile nite, nakhe othlini ta thlandathi olili. 25 Eku eka giendi, ami anete? Eku Jesus eka konde eyi ente eyila atthe kotsu nakhe desi mila. 26 Sini tasi thla nakhe desi chu nakhe ga etthi aothle chu: kulu etini se dea etthi onte; eku nun tsun kose, eyi tasi mego go ditthek lon. 27 Ko Tah go kotsun konde ainte keogedeyo ile lon. 28 Eku Jesus kotsun konde, Niotsi me yazi tadati nite, ekuiti se keodayo olili, etini ate, eyi chu ete gade tasi athla ile, kulu se Tah kogaseoneten kesi, tiri tasi kose. 29 Eku etini se dea se he ate chu, ko Tah thani ate se gandi ainte ile, tta sini ithlasi tasi aothle me ta mindie aothle. 30 Eku tiri yatie konde kesi thla mego sugedili. 31 Eku Jesus eyi Jews mego sugedili esi kotsun ekadi. Se yatie kala be keandi nite, ekaonte sude se chilikoi yaathle. 32 Eku etthi onte esi be keodayo olili, eyi etthi onte esi kaathi anakhole ga agonte. 33 Eka giendi, Nakhini Abraham me yazike athiti, eku tene nakhetsun kaogethet guthli ile, taonde ko go adindi, kaathi anakhole ga agonte? 34 Jesus kotsun konde, etthi, etthi, nakho desi, tene oyi othlini ati esi othlini ye kaothi ate. 35 Eku chilikoi ithlasi kue yie nande ate ile, kulu me yazi ithlasi nande onte. 36 Eyitta me Yazi kaathi anakhole nite, sude olili. 37 Sini kekoreyo

Abraham me yazike aathle; kulu thlaseathi nite nathum, tta se yatie nakhe ta thela ile. 38 Eyi se Tah he gaienda esi eyi go kose: eku nakhini chu nakhe tah he gaanda esi eyi aati. 39 Eku metsun kogende eka kedi chu. Abraham nakhe Tah onte. Jesus eka konde, Abraham me yazike yaathle nite, Abraham tasi naothi kesi aai olili. 40 Kulu tuhu thlaseathi nite nathum, tene ate, eyi onte esi nakho desi, eyi Niotsi go ditthek esi, Abraham tiri ekaiti ile. 41 Nakhe tah tasi naothi kesi aati. Eku eka giendi, othlini tzetsi ta meguthitli athiti ile; makhe Tah inthlidete eli Niotsi onte. 42 Jesus eka konde, Niotsi nakhe Tah eli nite, se goniato olili; tta Sini Niotsi kotsu ate me cha ate chu, Sini ete ta gare ate, kulu etini se dea. 43 Ayika se yatie othatho ile? tta tuye se yatie datthek. 44 Nakhe Tah kotsu aate, Bethlini ate, nakhe tah me ojiri kesi aai olili. Atthe kotsu tene thlaothe ga ele, tasi etthi esi yego nande ile, tta tasi etthi onte esi, ye ta guthli ile. Kotsi ta konde nite, ete go konde, tta kotsi eli, me tah eli chu. 45 Eku tasi etthi onte nakhe desi tta, etthi sudathli ile. 46 Nakhe ta chotini othlini aneti se dindi? Tasi etthi onte adesi nite, ayika etthi sudathli ile? 47 Tene Niotsi kotsu ate esi, Niotsi yatie ditthek ate; eyitta nakhini go datthek ile, Niotsi tsu aate ile tta. 48 Eku eyi Jews kogende eka kedi chu. Ekuta suga aditi lon Samaritan anete, edariye thlini neti chu. 49 Jesus

ade, edariye thlini eti ile, kulu se Tah dinchai athle, nakhini sedinchai eka se aai ile chu. 50 Eku Sini ete dinchai nithun ile tta inthli dete guthli se nithun etthi naothi chu. 51 Etthi, etthi, nakho desi, tene se yatie kendi nite thlaothe ga ile hole. 52 Eku eyi Jews eka giendi, tuhu ka keodiisho edariye thlini neti, Abraham thlanithet onte yati kooyshon yalike chu; eku nini adindi, tene se yatie kendi nite thlaothe ga ile hole. 53 Si nakhe Tah hosi tene anete, etini thlanithet onte, yati kooyshon yalike chu, ami ete denetsi anete? 54 Jesus ade, Sini ete dinchai nite, sete dinchai estini onte. Se Tah sedinchai ate, me go eka dandi nakhe Niotsi onte. 55 Kulu me keodayo ile, ekuta sini me keodeyo: me keodeyo ile desi nite, nakhente kotsi tene ate, kulu me keodeyo me yatie kendi chu. 56 Nakhe tah Abraham se dzine gainda ga mindie ate, ka ekanita chu mindie chu. 57 Ekuton eyi Jews eka giendi, nini sulai oneno khai kotsun anete ile, si Abraham me gaienda? 58 Jesus eka konde etthi, etthi, nakho desi, Abraham ainti metheton, sini ka ate. Ekuiti tthe nigedila ye ta gooshi ga: kulu Jesus ko cha hole adisha, yatzeti kue cha detla cha, koga detla, ekaonte chu ko cha deya anacha.

9 Eku Jesus ko ga detla ton, tene gaienda meguli kotsu ndade detli ele. 2 Eku te chinkoi eka giendi, eka kedi chu, Mekothere, ami othlini aiti, tiri tene esi, me choke esi,

meguli kotsu ndade detli eli tta. 3 Jesus ade tiri tene te ojiri onte ile, me choke chu ile: kulu eyila Niotsi tasi etsi tene ta gare konda aocha ga agonte. 4 Sini chu etini se dea tasi etsi esi, kah be agalaonda ga ate, dzine ke onte kotsun, tuthi ninoothi ga chu, eku tene tuye agalanda.

5 Etlaiodetha nini ke kotsun ate, nun koka keniti ate. 6 Ekaonde kotsun konde ainti, ni ke deze ye ta kotles tu yetsi, eyi kotles tu ta tene ndade detle menda ke kedetsi. 7 Eku yendi chu, nadintla, Siloam tu ta kenaiotsi (tene kesi yati Sent ooyi). Ka nadetla tta, etekenaitsi chu, keta andacha kogaienda chu. 8 Eyitta tene eyi nate, eku eyike kotheton me gagenda esi, eka tzedi, si eyi tene onte go odeke ga theta nila? 9 Nane eka kedi, tiri onte, yenaneke ka yente laonte kedi, kulu etini ade, eyi ethle. 10 Eyitta eka giendi taogade edinii anecha. 11 Etini kotsun konde ekadi chu, eyi tene Jesus ooyi, kotles tu thetsi, se nda kedetsi chu, eka sendi chu, Siloam tu kotsun dintla, etekenaiotsi chu, ka eyi kotsun detla, etekenaidetsi chu, ekuta edei acha. 12 Eku eka giendi, etini chotie onte? etini ade, kekoreyo ile. 13 Eku eyi tene atthe menda hole esi Fariseeke nigenila. 14 Ekuta etai dzine ke onte, Jesus kotles tu thetsi ton menda yedei ayela chu. 15 Eku kaichu Fariseeke chu eka giendi, taogade edenii anecha. Etini eka konde, etini kotles tu senda ke se kedatsi, sini chu etekenaietsi, ka edei acha. 16 Eyitta

Fariseeke ko ta kotsu, eka kedi, tiri tene Niotsi tsu onte ile, etai dzine kendi ile eyitta. Yenaneke, taonde tene jiri tuye ile ekaonde tasi edariye etsi. Eyi kotsun ethle ta kogende aginte. 17 Kaichu eyike tene ndade detli tsun, eka kedi, me go ta dindi, nenda edenii anela tta? ekadi, yati kooyshon ate. 18 Kulu eyi Jews ye go etthi genithun ile, eyi chu ndade detle ainte, yedeii acha chu, eyitta eyi tene yedeii acha esi, me choke koka kogende 19 Eka kogende chu, eka kedi, si tiri nakhe yazi onte, meguli kotsu ndade detli eli adandi? Taogade tuhu yedei ainti? 20 Me choke kotsun kogende, eka kedi chu. Tiri nakhe yazi onte keodiisho, meguli kotsu ndade detle ele chu. 21 Kulu taogade tuhu yedei esi, be keodiisho ile, ami chu menda yedei ayela, be keodiisho ile; etini ondathi eli, eka dandi, etini ete ga konde olili. 22 Tiri yatieke me choke kogende, eyi Jews kogo genejit eyitta: tta eyi Jews ekuta ethletsun eka kedi, tene oyi etini Christ onte ye go ade nite, etini yatzeti kue kotsu onyedelu ga agonte. 23 Eyitta me choke eka kedi, ondathi eli eka dandi. 24 Eku getetinike kaichu tene ndade detle mika kogende, eka giendi chu, Niotsi tsun masi adindi, tiri tene ka tene jiri eli keodiisho. 25 Etini kotsun konde ekadi, tene jiri onte chu, onte ile chu, kekeodeyo ile, tasi inthlidete keodesho, eyila, sini ndade detli ainte, tuhu edei. 26 Eku kaichu eka giendi, tanela netsun lon? taogare ne enda edenii anela lon? 27 Eku

kaichu eka giendi, ekuta nakho desi, eku sothatho ile ayika kaichu be go datthek nathun, si nakhini be chilikoi aathle ga olili? 28 Eku metsun nezo ile nataodathi, eka kedi nini me chilikoi anete; nakhini Moses chilikoi itli. 29 Ka kekeodiisho Niotsi Moses tsun konde, tiri tene esi, chotie kotsu ate keodiisho ile. 30 Eyi tene kotsun konde eka konde chu. Tagonde me go edariye onte, chotie kotsu ate, keodayo ile, etini sedei asile `ulu. 31 Ka keodiisho, Niotsi tene jiri go ditthek ile; kulu tene Niotsi tsun yaoti nite, mini kesi ate chu tlaka yego ditthek ga. 32 Atthe nun ole kotsu eyi go tzeditthek ile, eyila, tene megule, kotsu ndade detli eli kulu yedei ayila. 33 Tiri tene Niotsi tsu ate ile nite, tuye tasi aole. 34 Getetini metsun kogende, eka giendi chu nini sude othlini ta beguneli, si koganakhoneten. Eku yatzeti kue cha ogidelu. 35 Jesus yego ditthek, ka ogidelu ate; ekuiti ye guon ainte ton, eka yendi. Si Niotsi me yazi me go sudinli? 36 Etini yetsun konde, ekadi ami onte, Kaothet, sini la me go sudethle ga aoi. 37 Eku Jesus eka yendi, ekuta nini me gaienda, eku etini onte netsun yati chu. 38 Eku ekadi, Kaothet, sudethli. Eku yenda nikodetli. 39 Eku Jesus ade, etthi naothi ga, tiri nun ke naiya ate, teneke yagedei ile esi, yagedoi ga agonte, teneke yagedei laonde, ndade gedetli agola ga. 40 Eku Fariseeke ko ta kotsu, me he agete tiri yatie geditthek, eku metsun eka kedi, si nakhini chu ndade detli

tene itli? 11 Jesus eka konde, ndade datli laonde yaathle nite, nakhe othlini nakhe ke guthli ile; kulu, ka edii adandi, eyitta nakhe othlini nakhe ke thela.

10 Etthi, etthi, nakho desi, tene sayoni nate, nuyie kotsun thinta ga detla ile nite, kulu guli tasi ke tekeitla esi, eyi tene enei onte nadenei chu. 2 Kulu etini thinta ga nuyie detla, eyi sayoni kendi ate. 3 Eyi thinta kendi yega kotakanichu, eku sayonike me yatie geditthek: eku etini te sayoni koizi ta koka konde, kaodenda chu. 4 Eku sayonike yee kadi kotsun tineshu esi, etini kothe kenata, sayonike chu me ke kogethe: tta me yatie keogedesho. 5 Eku ghatoni ke kogethe genithun ile, kulu me cha gedete olili; tta ghatoni me yatie keogedeyo ile. 6 Tiri yatie kooyshon Jesus kotsun konde; kulu etlai tasi go etini kotsun konde esi, eyi kogo keogedeyo ile. 7 Eku Jesus kaichu kotsun konde, Etthi, etthi, nakho desi, sayonike nate esi, ko ga thinta ate late. 8 Oreyone setheton nigeniti esi, eneike chu nadeneike laginte: kulu sayoneke go ditthek agete ile. 9 Sini thinta ate: se gade tene oyi nuyie detla esi, ete keondi ga agonte, eku nuyie detla chu kadetla chu olili, yea ga eguon chu. 10 Tene enei eli esi, enei ga eku thlaothi ga eku tsiethet ta zon niniya ate lon: Sini niniya ate, tene tzenda ga agonte, eyi chu koosi getii ga ageti. 11

Sini sayoni kendi konezo ate, sayoni kendi nezo sayonike ko ga thlanithet ate. 12 Kulu etini tene yeah eli esi, sayoni kendi ate ile, sayonike betsun aginte ile, tikai nitla gaienda esi, sayonike ko gandi, tsietla chu, tikai ko go nitla, sayonike kochasi ejigedea chu.

13 Tene yeah eli tsietla, tene yeah oyi onte tta, sayonike go tzendea ile chu. 14 Sini sayoni kendi nezo ate, se sayoni ko koreyo, eyi setsun esi, se keogedeyo chu. 15 Ko Tah se koreyo kesi, seh ekaonte sini chu ko Tah me koreyo: say ke ko gonieto keka ko ga thlaothe chu. 16 Eku guli sayonike setsun, eyike tiri sayoni nate kotsu aginte ile: eyi chu nagonethle ga agonte, eku se yatie geditthek olili, eyi kotsun thlainte nate inthlidete olili, sayoni kendi inthlidete chu. 17 Eyitta se Tah se gonieto ate, ko ga thlaothe etedethun, kaichu ninaita ga agonte chu.

18 Tene se cha yeinchu ile, ko ga thlaothe etedethun, ko ga thaothe ga natset ate, kaichu ninaita ga natset. Tiri yatie se Tah se ganiti onte. 19 Eyitta eyi Jews ko ta kaichu ethle kecha genithun, tiri yatie kogo ageti. 20 Eku ko ta thla eka kedi, edariye thlini yetii, tukooyshon ate chu; ayika me datthek? 21 Gulike eka kedi. Tiri yatie ekaonde tene edariye thlini yetii esi, metsun onte ile. Si edariye thlini tuye ile tene ndade detli yedei ayele eli? 22 Eku Jerusalem tsun ainte nasie tzetsi ton, ghaie ke

chu ainte. 23 Eku Jesus yatzeti kue yi kenata, kue koya Solomon ooyi. 24 Eku Jews me go nigeniti, eka giendi chu. Taode tha kotsun etthi nakho dindi ile? Eyi Christ anete nite etthi nakho dindi. 25 Jesus eka konde, ka nakho desi, eku sego sudathli ile eyila tasi etsi, se Tah mizi ta athla esi, eyike se go etthi konde. 26 Kulu sego sudathli ile, se sayonike ko ta kotsu aathle ile tta, nakho desi kesi. 27 Se sayonike se yatie geditthek, Sini chu ko koreyo, eku se ke aginte chu. 28 Eku ithlasi tzenda ko ganichu, eku tsiegonte ga ile tene tuye sila ta kotsu natzinchu. 29 Se Tah, eyi se ganichu esi, oreyone kulu yedente ile, tene tuye se Tah mila ta kotsu nitzedinchu.

30 Sini chu se Tah chu inthligi itli. 31 Eku eyi Jews tthe nigedila gitsun ooshi ga. 32 Jesus eka konde. Tasi nezo thla etsi, Se Tah kotsu nakhe nda athla; eyi tasi esi etlai ko ta kotsu keka tthe setsun ashi? 33 Eyi Jews metsun kogende, eka kedi, tasi nezo netsi tthe netsun ooshi aiiti ile, kulu ojiri yaneti tta, eyi ga chu, tene anete kulu Niotsi etedenetsi. 34 Jesus eka konde. Ekuta nakhe yatie etthi ke edatli onte Niotsi yaathle adesi. 35 Eyike Niotsi go dandi esi, eyi tsun Niotsi yatie kotsun acha tta, Niotsi yatie bekeinton ga ile chu. 36 Etini ko Tah thani yekeeli, tiri nini tsun ye dea chu, si me go eka dandi, nini ojiri yaneti? eka desi tta, Niotsi me yazi ethle. 37 Sini

se Tah tasi bestsun etsi ile nite, sego sudathli ile. 38 Kulu ekathle nite, tuye sego sudathli chu, ekuta eyi tasi etsi sudathli, ekagonde me keodayo chu etthi nathun chu, eyila ko Tah se yie ate, sini me yie ate chu. 39 Eyitta kaichu taoochu nite genithun, kulu etini ko cha tsietla. 40 Eku kaichu Jordan yaoni kotsun anacha, eyike kotsun andacha, ekuyi atthe John ko ketaizi eyi nande chu.

41 Eku tene thla me go nigeniti, eka kedi chu, John tasi yedoriya etsi ile, kulu etlai tasike John ye go konde esi, ka etthi aginte. 42 Eku tene thla ekuyi yego sugedili lon.

11 Ekagonte tene inthligi eya eli, Lazarus ooyi Bethany kotsu, Mary chu me tezi Martha kue koya kotsu ate. 2 (Eyi Mary ainti kles nezo he Kaothet ye kedendi, te tthi gha he ye ke kenadetsi; me chili onte eya eli.) 3 Eyitta badeke yetsun gedea, eka kedi chu, gainda, etini me gonieto esi eya eli. 4 Eku Jesus editthek esi, ekadi. Tiri eya eli ye ta thlaothe ga ile, kulu Niotsi dinchai ga, ekaonte Niotsi me Yazi ye ta gare yedinchai ga agonte. 5 Ekaonte Jesus Martha gonieto, me tezi chu Lazarus chu. 6 Eyitta etini eya eli ye go ditthek ton, etini kala nakhe dzine kotsun eyi nainde ekuta eyi tsun eli ainte nila. 7 Eku kotlaa te chilikoi tsun ekadi, Kaichu Judea kotsun nadote. 8 Te chilikoi eka giendi, Mekothere, tuhu tha ile kotsun, eyi Jews tthe ta netsun

gooshi genithun, si kaichu kotsun dintla? 9 Jesus ekadi, si inthligi dzine ke sa dze ke oneno nakhe gooti, tene dzine ke kenata esi, koi dethe ile, tiri nini ko ga keniti guthli gaienda tta. 10 Kulu tene tuthi ke kenata nite koi dethe esi, me yie keniti guthli ile tta. 11 Tiri tasike ade esi: eyi kotlaa eka konde; nakhe lotini Lazarus theti, kulu desa esi, theti kotsu tsinethet ga aothle. 12 Eku te chilikoi eka kedi, Kaothet, etini theti nite, ye ga suga ate. 13 Ekagooti Jesus thlanithet go konde, kulu eka genithun, theti he nadeshi go konde ainte lon. 14 Eku ti Jesus etthi kotsun konde, Lazarus thlanithet onte. 15 Eku nakhe ga onte tta masi nithun ekusi ate ile nila, etthi nathun oka ago, ekuta betsun dote esi.

16 Eku Thomas ade, eyi Didymus ooyi, yedente chilikoike tsun nakhini chu nadote esi, me he thlanite ka kulu. 17 Eku Jesus niniya ate ton, ka etini tingi dzine ke kotsun theitza yie theton ainte. 18 Ekaonte Bethany Jerusalem tsun kho ainte, kaichine nakhe miles. 19 Eku eyi Jews thla Martha eku Mary tsun nigeniti ye he indegedea ga agete, ko chili go agete. 20 Eku Martha ka Jesus nitla onte ye go ditthek ton, yeniti detla ga deya; kulu Mary kue yie tsini theta. 21 Eku Martha Jesus tsun ekadi, Kaothet, cho nakhe anete nite, se chili thlanithet ga ile. 22 Kulu kekoreyo, tuhu kulu, eyila tasi oyi Niotsi odinke nite, Niotsi ne gaoti olili. 23

Jesus eka yendi, ne chili naita olili. 24 Martha eka yendi, kekoreyo, ka etini naita olili, edariye chilikoi yotzeeta esi nodeh dzine ke. 25 Jesus eka yendi, tene naitzeta eku tzenda ga sini ate, tene sego etthi yenithun nite, thlanithet ainte kulu yenda ga olili. 26 Eku tene oyi yenda chu sego etthi yenithun nite chu, etini thlaothe ga ile. Si tiri etthi nine-thun? 27 Etini eka yendi, aha, Kaothet, sudethli nini Christ anete, Niotsi me yazi nini tsun naoya ga agonte. 28 Eku ekaonte ade ton yee detla, bade kondaton yinka konde, ekadi, Mekothere niniya ate, ninka konde chu. 29 Eku tiri go editthek esi, etini khidi nitla yetsun detla chu. 30 Ekaonte Jesus kala kue ta niya ile, kulu eyike Martha yeniti detla esi eyi tsu ainte. 31 Eyi Jews kue yie ye ande aginte esi, ye he indegedea chu, eku Mary kagenita esi, etini khidi nitla, kadetla chu, ye ke gedete eka kedi chu, theitza kotsun detla eyi etsek ga. 32 Eku Mary eyi Jesus ainte esi, ye go nitla, ye gaienda chu, yenda nikodetli, eka yendi chu. Kaothet, cho nakhe anete nite, se chili thlanithet ga ile. 33 Eku Jesus ka etsek ye gainda, eyi Jews ye ande aginte getsek, te taiyini shi tedethe, ye ga tuye onte chu. 34 Ekadi chu, chotie me ninachu? Eka giendi chu Kaothet, ago gaienda chu. 35 Jesus etsek.

36 Eku Jews eka kedi, gaienda otie ye gonieto!

37 Eku ko ta dae eka kedi, tiri tene ndad
detli yedei ayela esi, si tuye ile eka yenithu
eyi tene thlaothe ga ile ayole? 38 Jesu
kaichu shi tedethe tla, theitza go nitla. De
koyie ainte, tthe ye ke theton chu. 39 Jesu
ade, tthe yaon nidaton. Eku Martha, ey
tene thlanithet bade, eka yendi, Kaothet
tuhu tha tta tetsi acha: tingi dzine ke kotsu
thlanithet ainte tta. 40 Jesus eka yendi
si eka ne desi eli, nini tuye ile sego sudinl
nite, nini Niotsi ete dinchai gaienda olili
41 Eku tthe tene thlanithet theitza ke theton
nigediton. Eku Jesus tadei, ekadi chu, Se
Tah nini se dintthek tta masi ne desi. 42
Eku ithlasi se dintthek kekoreyo; kulu tene
sego nagedeya tta eka desi, getetinike etthi
genithun ga nini onte se dea. 43 Eku etini
tiri yatie koinde ainte, otie eze gooncha konde
chu, Lazarus ago. 44 Eku etini thlanithet
ainte, ka nietla ekluni tekai be ta thechu,
nila chu me ke chu ye kedende, kohichi mi
ni ke dechu. Jesus eka konde, eyi kainchu,
kaothi anole chu.

45 Eku eyi Jews thla Mary tsun nigeniti
esi, Jesus tasike ayila kagenita chu, yego
sugedili. 46 Kulu ko ta dae Fariseeke tsun
nagedete, eku eka ko kedi Jesus tasi agola
ainte. 47 Eku yati ndethcke, eyi Fariseeke
ko ga ondathike chu ethle nigeniti, ekatzedi
chu. Taootle? tta tiri tene tasi yedoriya
thla agole.

48 Ekaonte be ganite nite, tene oreyone

yego sugedili olili: eku Romans nigeniti olili, nakhe bedake chu nakhe nini khaogedenta kothun.

49 Eku ko ta inthligi Caiaphas ooyi, eyi khaie ke yati ndethe eli, eka konde. Nakhini tasi keodayo ile hole. 50 Kenidate ile, eyila nakhe ga agonde ga, tene ga inthligi tene thlaothi, tene thlachoe tsiegonte ga ile. 51 Eku tiri konde, ete go ade ile, kulu eyi khaie ke yati ndethe ainte, yati kooyshon kesi ade, Jesus eyi kotini ga thlanithet olili.

52 Eku eyi kotini ga zon ile, kulu etini tene ta ele ga agonte, eyila Niotsi me yazi yalike deeyagete esi, thlainte nigonila ga. 53 Ekuiti kotsun eyi dzine ke kotsu ethle ta kotzende me thlaothe ga. 54 Eyitta Jesus konda Jews konta kenata ile; kulu eyi kotsun kozie koka nini ke guthli kotsun andacha, kue kayodela kotsun, Ephraim ooyi, ekusi te chilikoi go he nande. 55 Eku Jews Passover ninoothi onte; eku tene thla kade kue koya kotsu Jerusalem tsun gedete Passover kothe, gete kesi etekenagete ga. 56 Eku Jews Jesus minka kagenita, ethle ta kogende chu, yatzeti kue yie nagedeya kesi, ta nathun, si etini nasie kotsun aonde esi ago?

57 Ekaonte yati ndethe chu Fariseeke chu kogo eka ko kedi, tene oyi chotie onte keogedesho nite, eka nakho konde olili giinchu ga ageti.

12 Eku Passover kothe edzentai dzine Jesus Bethany kotsun niniya, Lazarus eye kotsun eli, thlanithet ate kulu naita ayela onte nila.

2 Ekusi nasie ye ga getsi; Martha chu ko ga agalanda, kulu eyike la tab go ye he gedetthi esi, Lazarus ko ta inthligi eli. 3 Eku Mary kles otie thlekon, se detii chu, inthligi menanetta yeinchu, Jesus ye ke kedendi, te tthi ga he ye ke kenadetsi chu, eku eyi kue yie kles thlekon go otie tzetsu ta taneo onte. 4 Eku te chilikoi ko ta inthligi ade, Judas Iscariot Simon me yazi, eyi kogayeniti onte. 5 Ayika tiri kles thlekon, tai oneno tene ko la thuni ke oneno samba yazi keka nagondi ainte ile, tene etunetinke ko gatzenichu ga chu. 6 Tiri ade, tene etunetinike nithun ile; kulu tene enei ainte tta, samba the kendi chu, eye be ta thela esi keyeinchu chu. 7 Eku Jesus ade, me ganandi se nisinti dzine koka tiri ye kendi ainte lon. 8 Tta tene etunetinike ithlasi nakhe nate; kulu sini ithlasi nakhe ate ile.

9 Eyitta eyi Jews ko ta tene thla keogedeyo, eyila Jesus eyi ainte: eyike nigeniti, Jesus ga onte tta zon ile, kulu Lazarus gaonda nite genithun ga agonte, etini onte thlanithet kotsu naita ayela ate.

10 Kulu yati ndetheke ethle ta kogende Lazarus chu thlaothe nite genithun ga agonte. 11 Tta me ga onte tta eyi Jews ko ta thla nagedete, Jesus go sugedili chu. 12 Eku

yundo dzine ke, nasie tsun nigeniti esi, Jesus Jerusalem kotsun aonde go geditthek esi. 13 Techin nezo tthichini nigediton yeniti gedote ga yee gedetla, geze chu, Hosanna, Israel ko ga Kaothet ndethe suga ate, Kaothet mizi ta niniya ate. 14 Eku Jesus klin cho me yazi ye guon ate, ye ke tatheta, ka edatle kesi. 15 Nijit ile, Zion me tue, megaienda, netsun Kaothet ndethe nitla, klin cho ne yazi ye ke tatheta. 16 Eku te chilikoi tiri tasike atthe ko go keogedesho: kulu Jesus dinchai acha ainte esi, eku tiri tasike ye go edatle esi, ka kenagendi, eyi tasike metsun ageti esi eyi chu. 17 Eku tene yeandeke aginte, Lazarus theitza kotsu yinka konde ton, thlanithet kotsu naita ayela chu, etthi kogende. 18 Tiri tta teneke yeniti gedete, tiri tasi yedoriya etsi go geditthek eyitta. 19 Eyitta Fariseeke ethle ta kogende, si gaanda tasi aati ile laonete, gaanda tene oreyone gikededete. 20 Eku eyike ekaonde ko ta Greeks aginte, yatzeti ga nasie getsi kotsun gedete. 21 Eyitta eyike Philip kotsun nigeniti, etini Bethsaida Galilee kotsu onte me ogedeke, eka kedi, Mekothere, Jesus gaota nite ninithun. 22 Philip nitla Andrew tsun konde, eyi kotsun kaichu Andrew chu Philip chu Jesus tsun kogende. 23 Eku Jesus kotsun konde eka konde chu, se ga etthi nonithet onte, eyila Niotsi me Yazi dinchai ga agonte. 24 Etthi, etthi, nakho desi, klola cho tthi kotles ta nitli nite, thlanithe ile esi,

be cha betsun guthli ile: kulu thlanithet nite, klola cho betsun thla acha. 25 Etini te yenda gonieto nite, yego tudei ga olili; etini chu te yenda tsudetene nite, tiri nini ke esi, ithlasi yenda kotsun ye kendi olili. 26 Tene se ga agalanda nite, se ke denda ga olili; eku chotie kotsun ate esi, eyi se chilikoi se ande ga agonte: tene se ga agalanda nite, eyi se Tah ye dinchai olili. 27 Tuhu se taiyini se ga tuye onte; eku tadosi? Se Tah tiri se ga etthi nonithet: kulu tiri tta, eyi se ga etthi nonithet kotsun niniya ate. 28 Se Tah nizi dinchai anele. Ekuiti yake kotsun konde koetle, ekadi, ka be dinchai ate, eka kaichu be dinchai olili. 29 Eyitta teneke eyi koga nagedeya egeditthek esi, hiti onte kedi, gulike eka kedi, yake kotini yetsun konde. 30 Jesus kotsun konde ekadi chu, tiri konde se ga onte tta ate ile, kulu nakhe ga onte tta. 31 Tuhu tiri nini koka etthi naothi agocha, tuhu tiri nini tsun kaothet eli esi, kayedelu ga aote. 32 Sini chu tasegedinti nite, nini kotsu tene oreyone setsun tsinaothle ga olili. 33 Tiri ade begade tagonde thlaothe ga be lon guthli olili.

34 Eku tene eka giendi. Tlaka etthi yatie ke bego tethitthek, eyila Christ ithlasi yenda ga agonte. Taonde adindi, Niotsi me yazi tatzedinti ga onte? Ami onte tiri Niotsi me yazi? 35 Ekuiti Jesus eka konde, onthla tha koyazi eyi keniti nakhe ate. Keniti nakhe ate kotsun kenaata, etakho goti-

nitli nakhe ke acha olili, tta etini gotinitli ta kenata esi, chotie detla esi kekeodego ile. 36 Keniti aatii kotsun, eyi keniti mego sudathle, ekagonte keniti ga me yazike yaathle olili. Tiri tasike Jesus ko go konde, nadecha chu, ko cha nadenii cha. 37 Kulu agonte konda tasi yedoriya thla etsi, onthla ye go sugedili ile. 38 Ekaonte Esaias yati kooyshon yatie kesi agocha ga, eyi konde esi, Kaothet, nakhe konde ami ye go sudeli? Ami tsun me koni seh etthi ye go keodinsha ainte? 39 Eyitta ko ga tuye sugedili, Esaias kaichu ade tta. 40 Etini yagedei ile agola ainte, ko dze koteyit agola chu, ekagonte konda ta kagenita ile, ko dze ta keogedeyo ile chu, nagogedeah ile chu, segoethla ile. 41 Tiri tasike Esaias ade me saniti gaienda ton, ye go konde chu. 42 Ekagooti ondathi yalileke, ko ta yego sugedili: kulu Fariseeke ga onte tta, ye go etthi konda kogende ile, etakho yatzeti kue ko cha kagogedelu olili genithun. 43 Tta tene nezo itli nakhe genithun gonigeto, Niotsi tene nezo itli nakhe nithun, gonigeto ile. 44 Jesus otie konde ekade cha. Tene sego etthi yenithun nite, sego sudeli onte ile, kulu etini se dea ye go onte. 45 Eku tene se gaienda esi, etini se dea ye gaienda ate. 46 Sini nun koka keniti ate, eyi ga niniya, tene oyi sego etthi yenithun esi, gotinitli ta naonde ga ile. 47 Eku tene oyi se yatie ditthek esi, sudili ile chu, sini me kecha naothi ga ile, tta nun ga me kecha naothi niniya

ate ile, kulu nun keondi ga. 48 Tene se gandi esi, se yatie yeinchu ile chu, inthlidete guthli ye ga etthi naothi: eyi yatie kose esi, eyi gade ye ga etthi naothi olili nodeh dzine ke. 49 Tta sini ete go konde aite ile, kulu se Tah go se dea ate, etini yatie se ganiti, etlai go adesi, eyi go kose chu. 50 Eku ka kekoreyo me yatie ithlasi yenda ga onte; eyitta tasi oyi go yati esi, se ekaonte se Tah asendi, tlaka eyi kose.

13 Ekaonte Passover nasie kothe, Jesus ka ekeodeyo me ga etthi ninoothi, ekuta tiri nini cha doya ga agonte, te Tah tsun aonde chu. Ta betsun tene tiri nini ke yagonli esi, ko gonieto, ko lon kotsun ko gonieto. 2 Eku ekhetsun shetzeshi klaa, ekuiti eyi Bethlini Judas Iscariot Simon me yazi, ye dze tade nimili kogayeniti ga ayila. 3 Jesus kekoreyo ko Tah tasi oreyone mila ta gayenila, Niotsi kotsu niniya ainte chu, eku Niotsi kotsun aonde chu. 4 Shetzeshi klaa nietla esi, te yu yee nimitha, be ta kenaetsi yeinchu, ye ta khadetlu chu. 5 Eyi kotsun ttha ke tu kedendi, te chilikoi ko ke kenaetsi andarandi, be ta kenaetsi esi, ye ta khadetlu eli, ko ke kenadetsi chu. 6 Eku etini Simon Peter tsun nitla, eku Peter eka yendi, Kaothet, si nini se ke kenaotsi eli? 7 Jesus yetsun konde eka yendi, tuhu etlai athle esi modinesho ile, kulu kotlaa keodinesho ga agonte. 8 Peter eka yendi, nini se ke kenaotsi ga ile

tuye. Jesus eka yendi. Ne kenaotsi ile nite, nini se ta aneti ga ile. 9 Simon Peter eka yendi, Kaothet se ke ta zon ile, kulu sila chu se tthi chu. 10 Jesus eka yendi, etlai tene ka ete kenaetsi nite, eyi kotsun te ke zon kenaotsi ga, kulu otie tekuli eli, nakhini tekuli aathle, kulu oreyone ile. 11 Tta ekeodeya, ami onte kogayeniti ga; eyitta ekadi, nakhini oreyone tekuli aathle ile. 12 Ekaonte etini ko ke kenaatsi klaa, te yu niditha, eku kaichu theta esi eka konde. Etlai nakhetsun athla si, be keodayo eli? 13 Nakhini Mekothere chu Kaothet chu se dandi, suga adandi chu, ka eka ethle. 14 Sini tta nakhe ga Mekothere, nakhe ga Kaothet ethle nakhe ke kenaetsi, nakhini chu ethle ke kenaatsi ga agonte. 15 Tta nakhe ga tulu etsi, eyila nakhe ga athla kesi nakhini chu ko ga eka athle ga onte. 16 Etthi, etthi, nakho desi, eyi chilikoi mekothere yetsun kaothet esi ye hoosi ainte ile. Eyi chu ye dea ate, etlai ye dea, ye hoosi ainte ile. 17 Tiri tasike ko keodayo nite, eyike ekaati nite chu nakhindie olili. 18 Sini oreyone nakhe go adesi ile. Etlanete go dechu ko koreyo: kulu Niotsi me yatie etthi agocha ga, etini se he sheti esi, se kecha naothi olili. 19 Tuhu ekagocha kothe nakho desi, ka ekuta ekagocha ainte nite, sini ate sego sudathle ga. 20 Etthi, etthi, nakho desi, eyi tene me dea, tene yeinchu nite, seinchu laonde; eku tene seinchu nite eyi se dea esi yeinchu laonde. 21 Eku

Jesus ekadi ton tini ta taithet laonde, kotsun konde, ekadi chu, etthi, etthi, nakho desi nakhe ta inthligi kogaseniti olili. 22 F' te chilikoi ethletsun kagenita, ami ye go ko genithun. 23 Ekuton te chilikoi inthligi, Jesus dze ye ke tthio, eyi ye gonieto ainte. 24 Eyitta Simon Peter yetsun konde, ami go ade, eka dindi yendi. 25 Eku etini te dze ye ke tthio esi, eka yendi, Kaothet, ami onte adindi? 26 Jesus ekadi etini onte tiri beh yazi me gadindi esi, ttha ke tanichu klaa. Eku beh yazi ttha ke tainchu aiti esi, Judas Iscariot gadindi chu, Simon me yazi eli. 27 Ye go sheti klaa, edariye thlini me yie acha. Eku Jesus eka yendi, tasi aneti esi khidi aneti. 28 Ekaonte tene la tab go gedetthi esi, keogedeyo ile ayi go tiri yetsun konde. 29 Tta ko ta nane eka genithun, Judas samba the keinchu tta, eyi ago Jesus eka yendi, tasi nagondi etlai tasi ninithun nasie getsi ko ka; etakho tene etunetinike tasi ko gadindi ga agonte. 30 Etini ekuta be yazi yeinchu ainte, tlakhoni kadetla, tuthi ke onte chu. 31 Eyitta kadetla klaa, Jesus ekadi, tuhu Niotsi me Yazi yedinchai ate, eku Niotsi chu ye ta gare etedinchai ate. 32 Niotsi ye ta gare etedinchai ate nite, Niotsi ye go yedinchai olili, eku khoni ye-dinchai ga agonte. 33 Se chilikoi yazi, tha koyazi nakhe ate. Nakhini sinka kanata, Jews tsun eka desi kesi chu, chotie aonde, nakhini tuye agoathi; ekaonte tuhu nakho

desi. 34 Yatie koni nakhe ga tenio, eyila ethle goni to, nakhe gonieto kesi, eyitta nakhini chu ethle goniato. 35 Eyi gade se chilikoi yaathle, tene oreyone nakhe keotzedesho olili, ethle goniato aatii nite. 36 Simon Peter eka yendi, Kaothet, chotie kotsun dintla? Jesus eka yendi, chotie kotsun aonde esi, tuhu se ke dintla ga tuye, kulu kotlaa se ke aonde ga agonte. 37 Peter eka yendi, Kaothet, ayika sini tuhu tuye ne ke desa, nini ne ga onte tta thlaothi kulu nithun. 38 Jesus eka yendi, si se ga onte tta thanimethe kulu ninethun eli? Etthi, etthi, eka ne desi, di cho tetih kotsun, tai ne keodeyo ile adindi olili.

14 Nakhe dze ta kokeathle ile, Niotsi etthi nathun, sini chu etthi nathun. 2 Se Tah kue yie natzete ga thla kola, ekaonte ile nite nakhenda eka dosi ga nila. Eyi naate ga nakhe ta segothle kotsun aonde esi. 3 Eyi kotsun aonde nite, eyi naate nakhe ta segothle esi, eyi kotsun kaichu ninoya olili, sini etetsun nakhe inchu ga olili, eyila sini nande esi, se aate ga agonte. 4 Eku chotie kotsun dosa esi, be keodayo, eyi kotsun tulu chu be keodayo. 5 Thomas eka yendi, Kaothet, chotie kotsun dinda esi, bego keodiisho ile; eku taogade eyi kotsun tulu keodiisho olili? 6 Jesus eka yendi, sini eyi tulu ate, etthi chu yenda chu. Tene oyi se Tah tsun donda esi, se gade ta zon ate. 7 Se keodayo aaiti nite, se Tah chu me keodayo ga agonte,

tuhu kotsun chu me keodayo, me gaanda aate chu. 8 Philip eka yendi, Kaothet, ne Tah gaiita anakhonele nite, ekuta nakhe ga olili. 9 Jesus eka yendi, ka tuhu tha nakhe ta nande si, kala sodinesho ile Philip eli? tene se gaienda esi, se Tah chu gaienda ainte, taonde ko go adindi, ne Tah gaiita anakhonele? 10 Sudinli ile eli, sini se Tah yie ate, eku se Tah se yie ate? eyi yatie nakhetsun kose esi, se ta gade zon kose ile; kulu se Tah se yie nande esi, etini me agalanda ati. 11 Sudathle ga agonte, sini se Tah yie ate, eku se Tah se yie ate: tuye nite eyi agalainda gade sudathle. 12 Etthi, etthi, nakho desi tene se go etthi yenithun, etlai be agalainda esi, etini chu ekayei ga olili; eku tirike koosi ekagoi ga olili; se Tah tsun aonde eyitta. 13 Eku tasi oyi sizi ta odake nite, eyi ekaothle esi, ekaonte ko Tah te yazi ye ta ye dinchai ga agonte. 14 Eku tasi oyi sizi ta odake nite, ekaothle olili.

15 Se goniato nite se yatie keondi. 16 Eku sini ko Tah tsun yati olili, eku etini guli Edariye Nezo nakhe gaoti, etini ithlasi kotsun nakhe nande ga agonte. 17 Edariye Nezo etthi onte, tiri nini tuye giinchu laonde, gigaienda ile, eku gikoriyo ile eyitta. Kulu nakhini me keodayo, tta nakhe he nande chu, nakhe yie ate chu. 18 Tsinake ga nakhe gandi ga ile, nakhetsun andaocha olili. 19 Ekuta tha koya kotsun, eku tiri nini se gaienda ga ile hole; kulu nakhini se gaanda, tta sini enda

esi, nakhini chu yaanda olili. 20 Eyi dzine ke be keodayo olili, se Tah yie ate, eku nakhini se yie aate, eku sini nakhe yie ate. 21 Etini se yatie kathiya, eku ko kendi chu, etini onte se gonieto; eku etini se gonieto ate esi, se Tah ye gonieto, eku sini me gonieto olili, metsun setedoi olili. 22 Judas eka yendi, Iscariot ile, Kaothet, taonde nakhetsun etedoi olili, kulu tiri nini tsun akanoi ile? 23 Jesus yetsun konde eka yendi chu. Tene se gonieto nite, se yatie keondi olili, eku se Tah me gonieto olili, nakhini chu metsun andaoti, me he naote chu athiti ga. 24 Etini se gonieto ile esi, se yatie keindi ile: eku eyi yatie datthek esi, setsun onte ile, kulu se Tah se dea esi betsun onte. 25 Tiri tasike nakhetsun kose ainte, kala nakhe he nande ate. 26 Kulu Edariye Nezo oyi, eyi se Tah sizi ta ye dea olili, etini tasi oreyone koga nakhoneten olili, tasi oreyone kenaandi anakhonle, etlai nakho desi esi. 27 Tsini nakhe ga be gandi, se tsini nakhe ganiti, tiri nini kesi ko ganiti, nakhe ganiti ile. Nakhe dze ta kokeathle ga ile, ko najit ile chu. 28 Ekuta bego datthek nakho desi nila, nakhe chu aosa, kaichu nakhetsun anaocha. Se goniato aaiti nite, nakhindie olili nakho desi tta, se Tah tsun aonde, tta se Tah se hosi ele. 29 Eku tuhu nakho desi ekagocha kotheton, eyila, ekagocha nite sudathle ga agonte. 30 Tuhu kotsun otie nakhetsun kose ga ile, edariye thlini niniya, eku tasi setsun

kecha eguon ile. 31 Kulu tiri nini ko koreyo ga, sini la se Tah gonieto; eku se Tah yatie se ganiti kesi. sini chu ekaonte ai. Nigathi, cho kotsu nadote.

15 Sixi chie tu techini etthi ate, eku se Tah be agalanda late. 2 Tthichini oreyone se ke onte, me chie guthli ile nite, etini nayinchu. Eku tthichini oreyone me chie guthli esi, yekeeta koosi tsun me chie noshi ga. 3 Tuhu tekuli yaathle, eyi yatie ta gare nakhetsun kose aiti. 4 Se ta naate, sini chu nakhe ta naonde. Tthichini tuye ete gare chie ye ke neshi etsi, tthichini ye ke kaneshi ta zon ai. Nakhini chu tuye, se ta naande ta zon tuye ile. 5 Sini chie tu techini ate, nakhini tthichini aathle. Etini se ta nande ainte, sini chu me ta ate esi, eyi me chie thla kaneshi; tta setin tasi aathle esi, nakhe ga tuye. 6 Tene se ta nande ile nite, tthichini laonde kadechu onte, thekon acha, eyi kotsun tene kagechu, kon tsun gedekha, eku kokedekon aginte. 7 Se ta naate nite, eku se yatie nakhe ta thela chu, eku tasi oyi odake nite, nakhe ga ekanagocha olili. 8 Eyitta se Tah dinchai ate, nakhe chie laonde thla yanesho ga, ekaonte se chilikoi yaathle ga olili. 9 Se Tah se gonieto ainte kesi, ekaonte nakhe gonieto, ithlasi se goniato ga agonte. 10 Se yatie keandi nite, kala ithlasi nakhe gonieto ate, eyi kesi sini chu se Tah me yatie ko keindi ate, etini ithlasi se gonieto. 11

Tiri tasike nakhetsun konde ainte, sini son nithun he ithlasi son nathun ga, nakhini chu koosi kogo son nathun ga agonte. 12 Tiri se yatie onte, eyila ethle goniato ga, sini nakhe gonieto kesi. 13 Tiri koosi ko gonieto guthli ile, eyila tene te lotini ko gonieto tta, ko ga thlanithet. 14 Nakhini se lotini aathle esi, tasi oyi nakho desi ekaati nite. 15 Tuhu kotsu se ga agalaanda oyi nakhoyi desi ile; tta chilikoi te mekothere tasi ayei esi ye koreyo ile; kulu sini sella nakho desi aiti; tta tasi oreyone, eyila se Tah go ditthek esi, eyi kogo koganakhoneten aiti. 16 Nakhini se gudenaon ile, kulu sini nakhe gudeon aiti, nakhe inchu chu, eyitta yee date esi, nakhe chie laonde thla yanesho ga agonte, nakhe chie laonde nakhe ka thela chu. Eyi ago tasi oyi sizi ta se Tah beodake nite, tlaka nakhe gaoti ga agonte. 17 Tiri tasike nakhetsuu kose, eyila ethle goniato ga. 18 Tiri nini nakhe chaiethet nite, ka keodasho, nakhetsuu ekai, kotheton se chaiethet. 19 Tiri nini kesi kotsu tene yaathle nite, tiri nini etlai betsum ko gonieto olili; kulu tt tiri nini tsu aaiti ile, eku sini tiri nini kotsu nakhe gudeon esi, eyitta tiri nini nakhe chaiethet. 20 Eyi yatie nakho desi kenaandi. Chilikoi te mekothere ye hoosi ainte ile. Se kecha naogethi nite, tlaka nakhe kecha naogethi olili chu. Se yatie kegendi nite, nakhe yatie kegendi olili chu. 21 Kulu tiri tasike oreyone nakhetsun eka gooti, se ga oote tta, etini se dea esi gikeodeyo

ile eyitta. 22 Sini kotsun konde ga niniya aiti ile nite, othlini ko go hoie ga agonte; kulu tuhu ko othlini nagogenii ga, tasi guthli ile. 23 Etini se chaiethet esi, tlaka se Tah chaiethet ate chu. 24 Sini tasi yedoriya ko ta athla ile, guli tene ekaonde ayila hole, othlini ko go hole ga agonte; kulu sini chu, se Tah chu ekuta inthla nakhe gagenda, eku nakhe chaiegethet. 25 Kulu tiri ekanagocha esi, eyila gete etthi yatie ke edatle, ekagocha ga agonte, etinni se chaiegethet. 26 Kulu Edariye Nezo niniya nite, sini se Tah kotsu nakhetsun dea olili, eyi Edariye Nezo etthi esi, se Tah kotsu niniya ate, etini se go etthi konde olili. 27 Eku nakhini chu etthi koande olili, atthe kotsu se naate aate eyitta.

16 Tiri tasike nakhetsun kose aiti, eyila kecha nathun ga agonte ile. 2 Ekuta yatzeti kue cha onakhogedelu, ekaonte, eka ninoothi, tone oyi thlanakhothe nite, tlaka Niotsi ga agalainda yenithi olili. 3 Eku tiri tasike nakhetsun ageti olili, sini chu se Tah chu keogedesho ile eyitta. 4 Kulu tiri tasike nakho desi ainte, eyila etthi ninoothi nite, ekuta kogo nakho desi kenaandi ga agonte. Eku tiri tasike, atthe kotsu nakho desi ile nila, nakhe ate eyitta. 5 Kulu tuhu nakhe cha aonde, etini se dea kotsun; eku nakhe ta inthligi kulu sodinke ile, chotie kotsun dinda? 6 Kulu sini tiri tasike nakho desi tta, nakhe dze ta otie kokeathle. 7 Kulu

agonte etthi nakho desi, nakhe cha aonde esi, ka nakhe ga etthi onte; tta nakhe cha ande ile nite, Edariye Nezo nakhe go niniya ga ile; kulu nadecha nite, sini nakhetsun me dea olili. 8 Eku ekuta niniya ainte nite, othlini tiri nini tsun nayati olili, etthi atzei he, nodeh tsinkothet he chu. 9 Othlini go sego etthi sugedili ile. 10 Etthi atzei go se Tah tsun nadocha eyitta, eyi kotsun se gaanda ga ile. 11 Nodeh tsinkothet go, bethlini tiri nini tsun kaothet tsinyethet eyitta. 12 Sini la tasike thla nakho desi ga, kulu tuhu go thatho ga, nakhe ga tuye onte. 13 Ekagooti esi, eyila Edariye Nezo etthi niniya nite, tta etthi oreyone kotsun koganakhoneten olili; tta ete go konde ga ile: kulu tasi oyi go ditthek esi, eyi go konde olili: eku yundo tasi agocha ga esi, eyi go nakhe konde olili. 14 Etini se dinchai olili; tta tasi setsun esi, yetsu inchu ga agonte, bego nakhetsun konde olili.

15 Tasi oreyone se Tah kathiya esi setsun gili, eyitta adesi, eyila etini, tasi setsun esi, yetsu inchu olili, eyi go nakhetsun konde olili. 16 Tha koyazi esi, eku se gaanda ga ile: eku kaichu tha koyazi esi, se gaanda ga olili, se Tah tsun nadocha eyitta. 17 Ekuiti te chilikoi ko ta kotsu ethle ta eka kedi. Ayi onte tiri ekanakonde? Tha koyazi esi, eku se gaanda ga ile: eku kaichu tha koyazi esi, se gaanda olili; se Tah tsun nadocha eyitta chu. 18 Eyitta eka kedi, ayi onte

tiri ekadi? Tha koyazi esi, etlai ade keodiisho ile. 19 Eku Jesus ka koreyo, yetsun yageti nite genithun eka konde chu. Si ethle ta koande eyila eka desi? tha koyazi esi, eku se gaanda ga ile; eku kaichu tha koyazi se gaanda olili. 20 Etthi, etthi, nakho desi, nakhini atsek olili eku indidaa, kulu tiri nini nindie ga olili: eku nakhini kokeathle olili, kulu kokeathle keka nakhindie anzati olili. 21 Tsequi te yazi go taia esi, ye ga tuye onte, ye ga etthi ninootki eyitta, kulu tlakhoni te yazi niyeniti ainte, eyi kotsun ye ga tuye ainte kenandi ile hole, nindie tta tiri nini ke ekeya beguli onte. 22 Eyitta nakhini chu tuhu kokeathle aati: kulu kaichu nakhe gaonda ga, eku nakhe dze ta nakhindie olili, eku nakhindie aate esi, tene tuye nakhe cha inchu. 23 Eku eyi dzine ke tthii sodake ga ile. Etthi, etthi nakho desi, tasi oyi sizi ta se Tah beodake nite, etini nakhe gaoti olili. 24 Yundi ton tasi sizi ta beodake ile, beodake esi, be kathaya olili, ekaonte otie nakhindie ga agonte. 25 Tiri tasike yatie kooyshon ta nakhetsun kose: kulu etthi nonithe onte, eyi kotsun yatie kooyshon ta nakhetsun konde ga ile, kulu se Tah go etthi koganakhoneten olili. 26 Eyi dzine ke sizi ta beodake olili: eku nakhetsun eka desi ile, eyila sini se Tah tsun nakhe ga yati olili.

27 Tta se Tah etetini nakhe gonieto ate, se goniato aate tta, eku sini Niotsi kotsu

niniya sudathle chu. 28 Sini se Tah kotsu niniya ate, tiri nini ke naiya chu: kaichu tiri nini be gandi, eku se Tah tsun aonde. 29 Te chilikoi ekagiendi, gaienda, tuhu etthi koneade, yatie kooyshon ta konende ile. 30 Tuhu etthi keodiisho, nini tasi oreyone keodinesho, eku tene se odake ga, eka ninethun ile chu: tiri gade ka suditli, nine Niotsi kotsu niniya. 31 Jesus kotsun ekadi, si tuhu sudathli? 32 Gaanda etthi nonithet onte, ekuta ninoothi ainte, nakhini eyila ethle chasi ketaanaate olili, tene oreyone te kue tsun anaocha, eku sini thani se gaandi: eku thani ate ile kela, se Tah se he ate eyitta.

33 Tiri tasike nakhetsun konde aiti, eyila se ta tsini yaatii ga agonte. Tiri nini ke, nakhe ga onila yaatii olili: kulu nakhe dze naatset ga, sini nini tsun Kaothet ainte.

17 Tha yatieke Jesus konde yake tsun tadei, ekadi chu, se Tah se ga etthi ninoothi; ne yazi dinchai, ne yazi chu ne dinchai ga. 2 Etini tene oreyone tsun Kaothet anele kesi, ekaonte tene ithlasi tzenda ko ganiti, ekanete tene ne ganeti esi. 3 Eku tiri ithlasi tzenda onte, eyila otie ne keotzedeyo ga agonte, Niotsi zon etthi onte, Jesus Christ chu kotsun dea anete.

4 Sini nun ke ne dinchai ainte, se agalanda ka andati, eyi ai ga se ganele esi. 5 Eku tuhu, eh se Tah, nini etetsun he se dinchai, nun guli kotheton ne ate esi, eyi he anei.

6 Ka tene nizi keotzedesho athla, eyike tsun tiri nini kotsu se ganela esi, netsun gili, eku eyi se ganele; ne yatie kegendi aginti chu.

7 Ekuta ka keogedeyo, eyila tasi oreyone se ganela esi, ne ta kotsu aginte. 8 Tta eyi yatie se ganela esi, ka sini ko ganichu ate; eku yagiinchu lon, ne ta kotsu niniya ate keogedeyo chu, eku se dea anete, ka sugelili lon. 9 Sini ko ga yati: nun ko ga yati ile, kulu eyike se ganela ko ga, tta setsun aginte. 10 Oreyone setsun aginte esi, ka netsun aginte, eku netsun esi, ka setsun lon; Sini chu ko ta dinchai ate. 11 Eku tuhu kotsu tiri nini ke ethle ile, kulu tirike nini ke geli, eku sini netsun anacha. Se Tah Edariye, etetsun nizi ta gare ko kenendi, eyike se ganela esi, inthligedete ga agonte, nakhini kesi ga. 12 Sini nun ke ko he nande kotsun, nizi ta gare ko keindi; eyike se ganela ka ko keindi, ko ta inthligi tudei onte ile lon, kulu Judas tsiethet ga zon, eyila Niotsi yatie etthi agocha ga agonte. 13 Eku tuhu netsun anacha; eku tiri tasike nun ke yati, sini setsun sindie he, eyi ko ta kotsun ekandagocha.

14 Sini ne yatie ko ganela; eku tiri nini ko chaiethet ainte, tiri nini tsu aginte ile tta, sini chu tiri nini tsu ethle ile kesi. 15 Tiri nini kotsu go inchu ga, eyi ga yati ile, kulu nini kojiri cha ko kenendi. 16 Eyike tiri nini tsu aginte ile, sini chu tiri

nini tsu ethle ile kesi. 17 Ne yatie etthi he ta Niotsi ga nezo agonela. 18 Tiri nini tsun se dea kesi, sini chu se ekaonte nini kotsun go dea ate. 19 Eku ko ga onte tta, Niotsi ga nezo etedetsi, eyike chu yatie etthi he Niotsi ga nezo etegedetsi ga agonte. 20 Tirike ko ga yati zon ile; kulu eyi ko ga chu, gete yatie gade sego sugedili. 21 Ekagonte eyike oreyone inthligedete lanagecha ga, nini se Tah se ta anete kesi, sini ne ta ethle chu, eyila eyike nakhe he ta inthligedete ga agonte, ekaonte nini se dea esi, tiri nini nego sugedili ga olili. 22 Eku eyi saniti se ganiti esi, sini chu ko ganiti aite: eyila inthligedete lagocha ga, nakhini inthlidite kesi ga. 23 Sini ko ta ethle, nini se ta anete, eyike chu inthlidete lanagecha ga; eku tiri nini otie keodeyo ga, nini se dea onte, ko gonieto chu, se gonieto kesi. 24 Se Tah eka nithun esi, getetinike chu eyike se ganela esi chotie ate se nagete ga: se dinchai gagenda ga, eyi se ganiti onte, tta tiri nini etsi kotheton se gonieto anete. 25 Eh se Tah sude etthi, tiri nini se koreyo ainte ile, kulu sini ne koreyo aite, eku tirike chu nini se dea esi, ka keogedeyo. 26 Eku sini nizi go otie kotsun kose, kaichu me go konde chu olili: eyila ko gonieto he se gonieto, eyi ko ta theli, sini chu ko ta ethle ga agonte.

18 Eku Jesus tiri yatie konde aiti, etini te chilikoi he tes Cedron oyi nogedee, eku-

yi neshi ke onte guthli, etini te chilikoi he nuyie gedetla. 2 Eku Judas eyi chu kogayeniti esi, eyi koriyo, tta Jesus te chilikoi he ithlasi kotsatheya. 3 Ekuton Judas tene thla eku ekhoneke thla chu ko inchu, ko he niniya, yati ndethe kotsu, Fariseeke kotsu chu ekakon he dzekon he bes cho heta agete. 4 Eyitta Jesus tasi oreyone yetsun aocha esi ko koreyo, yee koniti detla, eka konde chu, Ami me kanata? 5 Ekagiendi. Jesus Nazareth kotsu. Jesus kotsun ekadi sini ate. Eku Judas chu, kogayeniti esi, ko he nathe. 6 Ekuiti etini kotsun ekadi, sini ate, ketaanagecha nun ke koigedethe chu. 7 Ekuiti etini kaichu eka konde, ami me kanata? Eka kedi Jesus Nazareth kotsu. 8 Jesus ekadi, sini ate, ka eka nakhe desi, eyitta se kanata nite tirike onagedote agoaathle. 9 Eyila me yatie ade ekagocha ga agonte, eyike se ganela esi, ko ta kotsu inthligi tudei ile. 10 Eku Simon Peter bes cho metsun esi kayinchu, yati ndethe me chilikoi ye ta nayenika, me dzie nanie tacheyika. Eyi chilikoi mizi Malchus ooyi onte. 11 Eku Jesus Peter tsun ekadi, ne bes cho se the tanichu: eyi lepot se Tah se ganiton, betsu eton ga agonte eli? 12 Eku tene thla, mekothere chu ekhone ke chu, Jews ko ta kotsu Jesus tzeinchu, mila thlegeetlu. 13 Eku atthe Annas tsun nigenichu, Caiaphas be eh onte; tta eyi ghaie ke yati ndethe onte. 14 Ekuta Caiaphas ainte eyila, Jews tsun ekadi, ka etthi ko

ka agonte, tene inthligi tene oreyone ko ga thlaothe olili. 15 Eku Simon Peter Jesus ke detla, ithligi chilikoi chu, eyi tene yati ndethe ye koreyo, Jesus he chu yati ndethe kue cho yie detla. 16 Kulu Peter kadi thinta go nathe lon. Eku eyi tene inthligi, yati ndethe ye koryeo esi kadeya, tsequi kotatiniton kendi tsu konde, Peter muyie niyenichu. 17 Eku eyi tsequi kotatiniton kendi Peter tsun konde, nini chu si me chilikoi ko ta inthligi anete, etini ekadi sini ate ile. 18 Eku chilikoi chu ekhoneke chu eyi nagedeya, tthe dze ta kon getsi, kotli onte eyitta gete nagenothi agete, Peter chu ko ga naithe, ete nanothi chu. 19 Eku yati ndethe Jesus me chilikoi go me yatie go ye odeke. 20 Jesus eka yendi, sini ka oreyone tene konda yaiti lon, sini ithlasi yati kue eku yatzeti kue cho kovie kogagoneten, eyi Jews eyi kotsun ithlasi gedete, kondaton tasi athla ile chu. 21 Ayika sodinke, eyike se tzeditthek esi go dinke, ta go desi esi, gaienda, ta desi ka keogedeyo. 22 Eku ekaonde yati aiti esi, ekhone inthligi eyi nathe tila ta nayenekha, ekadi, si ekaonde yati ndethe tsun konende? 23 Jesus eka yendi, sini ojiri kose nite, ojiri go etthi konende, kulu konezo nite, ayika nasenekha? 24 Ekuta Annas Jesus thleetlu Caiaphas tsun yedela ainte. 25 Eku Simon Peter nathe ete nanothi chu. Eyitta eka giendi, si me chilikoi ko ta inthligi anete? Eku touti ade, sini ate ile. 26 Eku yati ndethe me chilikoi ko ta inthligi,

eyila Peter ye dzie tacheyika te lotini onte, ekadi, neshi ke me he anete ne gaienda eli? 27 Peter kaichu touti ade; eku tlakhone di cho tetih. 28 Ekuton Jesus Caiaphas kotsun etthi naothi kue kotsun nigeniti; eku ekledon onte getetinike etthi naothi kue nuyie gedete ile, gete kesi kecha onte; kulu nasie getsi go shegeshi. 29 Pilate kotsun kadetla eka konde chu, tiri tene kecha ta dandi lon? 30 Eku kogende ekagiendi chu, tene jiri onte ile nite, nakhini chu, eyi ne ganiti ga athiti ile. 31 Eku Pilate eka konde, eyi neyidachu nakhe yatie kezi me ga etthi naathe. Eyitta eyi Jews eka giendi, nakhini tene thlanditi esi, nakhe ga etthi ile. 32 Eyila Jesus me yatie etthi agocha ga etlai konde esi, etini taonde be lon ga thlaothe olili.

33 Eku Pilate kaichu etthi naothi kue nuyie detla, Jesus ka konde, eku eka yendi chu. Si eyi Jews ko ga Kaothet ndethe anete. 34 Jesus eka yendi, si nini tiri tasi ete gade adindi? si guli se go eka ne kedi? 35 Pilate yetsun konde, ka sini Jew ate eli? Ghare ne lotini, eku yati ndethe chu se gageneti; ayi tanela anete. 36 Jesus yetsun ekadi, Sini betsun kaothet esi tiri nini ke ile, sini betsun kaothet tiri nini ke nite, eku se chilikoi kokenagethe olili, eyila eyi Jews tsun se gageniti ga ile; kulu tuhu sini betsun kaothet tiri nini ke onte ile. 37 Eyitta Pilate eka yendi. Si kaothet ndethe anete? Jesus yetsun ekadi, nini adindi kaothet ndethe ethle. Eyi ga

beguthli, eku eyi ga tiri nini tsun niniya, eyila etthi onte me go konde ga. Tene oreyone etthi onte tene ate nite se yatie ditthek. 38 Pilate eka yendi ayi etthi onte? Ekuiti tiri ekadi esi, kaichu kadi kotsun Jews tsun detla eka konde chu, sini ojiri me kecha guon ile. 39 Kulu nakhe kesi onte agonte, eyila nasie getsi esi, sini inthligi tene kaothi aothle ga agonte. Si eka natthun eyi Jews ko ga Kaothet ndethe nakhe ga koathi aothle? 40 Ekuiti oreyone kaichu otie kogende, eka kedi, tiri tene ile, kulu Barabbas. Ekaonte Barabbas tene enei onte.

19 Eku Pilate Jesus inchu eyitta ye kedettha.

2 Eku ekhoneke ghos ta ye ga tthiti getsi, ye tthi ke nigenichu, eh tekuz taginti ageti chu.

3 Eka kedi suga Jews ko ga Kaothet, eku goila ta nagenikha. 4 Eyitta Pilate kaichu yee kadeya, eka konde chu, gaanda, nakhetsun ninichu, eyila otie keodayo ga me ojiri me go guon ile. 5 Eku Jesus yee detla, ghos tthiti ye ke theon, eh tekuz he chu. Ekuiti Pilate eka konde gaanda eyi tene. 6 Eku yati ndethe chu ekhoneke chu me kagenita esi otie yakogende, eka kedi chu, techin ekhonta ke Kedatsek, Kedatsek. Pilate eka konde, nakhini niyidachu, techin ekhonta ke kedatsek: tta sini me ojiri me go guon ile.

7 Eyi Jews eka giendi, etthi yatie nakhetsun

nakhe yatie gade, etini thlaothi ga agonte, Niotsi ne yazi etedetsi eyitta. 8 Ekuiti Pilate eyi yatie ditthek esi, etini keoni nejit ainte. 9 Eyi kotsun kaichu etthi yatie kue nuyie deya, Jesus tsun ekadi. Chotie kotsu anete? Kulu Jesus yetsun tasi ade ile. 10 Eku Pilate eka yendi, si setsun konende ile eli? si keodinesho eli, eyila sini tuye ile techin ekhonta ke ne kedotsek, eku sini tuye ile kaothi anothle ga agonte? 11 Jesus ade nini tuye se kecha tasi anele, yutege kotsu eka nothle ta zon ne ga tuye ile. Eyitta etini ne gaseinti esi, keoni othlini thetsi ati. 12 Ekuiti kotsu Pilate eka yenithi me kaothi aothle: kulu eyi Jews otie yakogende, eka kedi, nini tiri tene kaothi anothle nite, Cesar mella anete ile: tene oyi kaothet ndethe etedetsi nite Cesar kechai konde onte.

13 Eku Pilate eyi yatie ditthek tta Jesus kayedeti, etini chu etthi yatie heta ke kladeta, eyini Pavement ooyi, kulu Hebrew yatie ta Gabbatha. 14 Eku nasie ga sendagele ainte, sa dze edzentai ninio onte chu: eku etini Jews tsun konde, gaanda nakhe Kaothet ndethe. 15 Kulu otie kogende, yaone niyidachu, yaone niyidachu, techin okhonta ke kedatsek. Pilate eka konde, si nakhe ga kaothet ndethe techin ekhonta ke kedotsek eli? Eku yati ndetheke eka kedi, Kaothet ndethe nakhe go hole Cesar zon. 16 Eku etini kogayeniti, techin ekhonta ke nigeninotsek ga. Eku Jesus nigedinti yahone gidete. 17 Eku etini techin ekhonta ye ke

theton esi, yee kenata, eyini esi, kotthi tthuni ooyi, tiri Hebrew yatie ta Golgotha. 18 Eku techin ekhonta ke nigeninatsek esi, ye he tene nakhe chu inthla be kethi inthligi, eku Jesus kotandizi. 19 Eku Pilate konde ga tekedatle, techin ekhonta ke tekenichu. Eyi edatle onte, "*Jesus Nazareth ko'sun Jews ko ga Kaothet ndethe.*" 20 Tiri edatle Jews ko ta kotsu ye ke yageti: tta eyini Jesus techin ekhonta ke nigeninitsek esi, kue kayodela tsun kho ainte. Etlai edatle esi Hebrew ta, Greek ta Latin ta chu. 21 Eku yati ndetheke Jews ko ta kotsu eka kedi, Jews ko ga Kaothet ndethe edatle ile; kulu la etini ekadi, sini Jews ko ga Kaothet ethle. 22 Pilate ade etlai edatle onte, ka tekedatle ainte. 23 Eku ekhoneke, Jesus techin ekhota ke nigeninitsek klaa, me yu ginadila tingi niagela kotsun, ekhone oreyone tsun kotanasha, kokesi me eh agela: me eh thlendenthu onte ile, be lon ke oreyone kenatzethu onte. 24 Eyitta ethle ta eka kedi taotla ile, kulu be keka eh odze kotsun ami tsun eli ga, ekaonte Niotsi yatie etthi agocha ga, ekadi, se yu ko ta etageya se eh cho ega odzi ageti. Tiri tasike ekhoneke ekagete eyitta.

25 Eku techin ekhonta koka nathe, Jesus ye ke onte, me no be tezi chu Cleophas be tseke onte, Mary Magdalene chu. 26 Eku Jesus me no gaienda tta esi me chilikoi koka nathet, etini ye gonieto onte, me no tsun ekadi, tsequi, ne yazi gaienda!

27 Eku etini eyi chilikoi tsun ekadi, ne No gaienda! Eku eyi sa dze ninio iti kotsu eyi chilikoi te kue kotsun ye inchu. 28 Tiri kokesi Jesus kekoryeo eyila tasi oreyone andaginte, Niotsi yatie etthi agocha ga agonte ekadi, tuake. 29 Eku tuni koka theton be ta tu tetsi taneo, ni ke tu tetsi thla agei, klo cho lon ke nigenio ye tha tsun gagenike. 30 Eku Jesus tu tetsi yiinchu ainte tta ekadi, ka anonte, te tthi deon esi, me yi hole ton thlanithe. 31 Eyitta eyi Jews nasie sendatzinle onte tta, tene zi techin ekhonta ke thela ga etai dzine ke kotsun esi, (eyi etai dzine esi dzine ndethe onte) Pilate ogedeke ko dzare ekuyoedakha eku nonakogele ga agete. 32 Eku ekhoneke atthe tene me dzare kegenikha, kaichu inthligi ye he techin ekhonta ke thlanithet eyi chu. 33 Kulu Jesus go nigeniti esi, ka thlanithe onte gagenda esi, gi dzare kenitla ile. 34 Kulu ekhoneke ko ta inthligi bes cho he ye kethi gayenika, tlakhoni etele chu tu chu kadeli. 35 Eku etini ye kanita esi, ye go etthi konde onte, me yatie etthi onte; ka ye koreyo etthi ade chu, eyila etthi nathun ga agonte. 36 Tta tiri tasike agecha Niotsi yatie etthi agocha ga me tthuni inthligi kulu naiton ga ile. 37 Eku kaichu guli Niotsi yatie ade, etini onte me nagenikha gagenda olili. 38 Tiri kokesi Joseph Arimathea kotsu, Jesus me chilikoi onte tta kulu kondaton, Jews go nejit tta, Pilate odeke Jesus zi ko cha niditi ga ate. Eku Pilate

akayole yendi. Eyitta etini ka nitla Jesus zi niditi. 39 Eku Nicodemus ye go nitla, etini atthe tuthi ke Jesus go niniya, nariti tsetsun myrrh eku aloes inta thela ninitha, go ila tthuni oneno menaneta esi. 40 Eku Jesus zi nigediti, nariti he te zi ekluni tekai ta kedende, eyi Jews kesi tene nigeli onte. 41 Ekaonte eyini techin ekhonta ke thlanithet ainte, ka neshi ke guthli, eku neshi ke theitza koni guthli, tene zi ye ke thela ile hole.

42 Eyi ke Jesus nigeniti tta, eyi Jews nasie ga sendatzinle onte tta, eyi theitza kotsun nitha ile onte.

20 Eku dzine katah atthe dzine ke ekledon Mary Magdalene, kala kotinitli onte theitza go nitla. Eku tthe cho theitza cha nitzedechu gaienda lon. 2 Ekuiti etini agidetla, Simon Peter tsun deya eyi guli chilikoi Jesus ye gonieto chu, eka konde chu. Kaothet theitza kotsu nigedechu agete, chotie nigenila keodiisho ile chu. 3 Eyitta Peter yee detla, eyi guli chilikoi chu theitza go thlegedetla. 4 Ekaonte inthla thlegedetla, eyi guli chilikoi Peter the detla, atthe theitza go niniya. 5 Eku etini yuendeo, kogaienda chu ekluni tekai thela kanita, kulu nuyie detla ile. 6 Eku Simon Peter ye ke detla ka niniya, theitza yie detla chu, eku ekluni tekai thela kanita. 7 Koichu tekai te tthi kedechu esi, ekluni tekai he thechu ile, kulu ethledechu thani thedechu thela onte. 8 Ekuiti eyi guli chilikoi nuyie

detla chu, eyi atthe theitza go nitla, etini ko kanita, sudeli chu. 9 Tta kala Niotsi edetle keogedeyo ile ekuta etini thlanithet kotsu naita ga agonte. 10 Eku te chilikoi kaichu nagedecha, gete kue kotsun. 11 Kulu Mary theitza kade kotsun nathe etsek chu: eku etsek ainte kesi yuendeo chu, eku theitza koyie gaienda. 12 Ekuiti yake kotini nakhe detthi kanita, inthligi me tthi ga theta, inthligi me ke ga theta, eyini Jesus zi thela ainte. 13 Ekuiti eka giendi, tsequi, ayika netsek? Etini eka konde, se Kaothet ni edechu eyitta, eku chotie nigenila esi keodeyo ile. 14 Eku ekaonde yaiti ainte, eyi kotsun nadea ate, eku Jesus nathe gaienda, kulu Jesus onte ye koreya ile. 15 Jesus eka yendi tsequi, ayika netsek? Ami me kanita? etini, neshi ke tene agalanda onte yenithun, eka yendi, Mekothere, cho kotsu niyidinchu nite, chotie ninichu se dindi olili, sini chu nidochu olili. 16 Jesus eka yendi Mary. Etini nadea eka yendi chu Rabboni; ekadi onte, Mekothere. 17 Jesus eka yendi, se chadindi ile; tta kala se Tah tsu didethe ainte ile: kulu se chilikoi tsun nadintla eka go dindi chu, se Tah tsun yaisha, nakhe Tah tsun chu; se Niotsi tsun chu nakhe Niotsi tsun chu. 18 Mary Magdalene te chilikoi go niniya, eka konde chu, eyila Kaothet gaienda ainte etini chu tiri tasike yetsun koinde ainte. 19 Eku eyi dzine ke ekhetsun, dzine katah atthe dzine ke onte, eku kotatigeniton, eyini te chilikoi ethle nige-

niti, eyi Jews go genejit eyitta. Jesus niniya ko tandizi nathe eka konde chu nakhe ga tsini agooti. 20 Eku ekaonte kotsun konde, tila eku te kethi gagenda agola. Eku te chilikoi Kaothet gagenda lon, otie kondie aginte. 21 Eku Jesus kaichu kotsun konde nakhe ga tsini agooti, se Tah se dea kesi ekaonte sini chu nakho dea. 22 Eku tiri koinde klaa, etini ko ke eshi konde chu, Edariye Nezo nakhetsun acha. 23 Tene oyi ko othlini ko ga ondate esi, ka ko ga ondete aginte, eku tene oyi ko othlini ko ga koteshit aathle esi, ka ko ga koteshit agecha. 24 Kulu Thomas oneno nakhe ko ta inthligi eli, Didymus ooyi, ko he ainte ile, Jesus ko go niniya ton. 25 Eyi guli chilikoi eka yendi tta, ka Kaothet gaiita athiti. Kulu etini eka konde, sini mila ke kotse ke gaienda ta zon esi, sila tthumi kotsi ke bedeti ta zon esi, sila me kethi be ta detsi ta zon, sudethli olili. 26 Eku edzentingi dzine klaa kaichu te chilikoi nuyie gedetthi, Thomas chu go he ainte, eku Jesus niniya, kotatigenichu, kotandizi nathet, ekadi, nakhe ga tsini agooti. 27 Ekuiti Thomas tsun ekadi, nila tthumi setsun tadidindi, sila chu gaienda, nila tadidindi eku se kethi be ta godintsi chu, kotsi ninethun, kulu sudinli. 28 Eku Thomas yetsun konde eka yendi chu, se Kaothet, se Niotsi chu. 29 Jesus eka yendi Thomas se gaienda tta sudinli anete, eyike se gagenda ile esi, ko ga suga onte, sugedinli eyitta. 30 Eku Jesus tasi edariye thla thetsi

te chilikoi konda eyike tiri edetle ke egedintle ile. 31 Kulu tirike ka egedintle eyila Jesus eyi Christ onte Niotsi me yazi me go sudathli ga agonte, eku eyila sudathli gade mizi tagare yanda ga agonte.

21 Thi tasike kokesi Jesus kaichu te chilikoi konda eteodei tu cho go Tiberias, ekai kesi eteodei. 2 Eku thlegete Simon Peter, eku Thomas Didymus ooyi, eku Nathanael Cana kotsu Galilee dee ke, Zebedee me yazi chu, eku te chilikoi guli nakhe eyi chu. 3 Simon Peter eka konde thlui kanithum aonde. Eka giendi nakhini chu ne ke dote esi. Eku kagedete, tlakhoni techin tsu ke keginte; eyi tuthi ke thlui geilu ile. 4 Kulu ekledon agocha esi, Jesus nini ke nathe; kulu te chilikoi Jesus onte keogedeya ile. 5 Eku Jesus eka konde, chilikoike si tasi moshetzeshi kathaya? touti giendi. 6 Eku etini eka konde, nanie tsun ela kethi nakhe mi taaklu, eku egaon olili. Eku yeekeagenitsi esi, ekuiti mi ke thlui thla tta, tuye ela ke gietla. 7 Eyitta eyi chilikoi onte, Jesus ye gonieto esi, Peter tsun ekadi, etini Kaothet ate. Ekaonte Simon Peter Kaothet onte konde koetle, thlugi go eh yetatla (intene eli tta) tuntadetla. 8 Eku guli chilikoike techin tsu yazi ye ke nigenee, (ni kotsu nitha ile aginte tta, etakho sulai oneno mekeindi esi), mi thlui ta tagedetla egeoo. 9 Ekuiti tagee tta tongedetla, kon dekon tthe dze ta kagenita, thlui ye ke thela chu, thlete

guthli chu. 10 Jesus eka konde, eyi thlui tuhu yaalu esi, cho ninateh. 11 Simon Peter tundetla, mi thlui necha he taneo, ni tsun etatarata, thlui ko ka thuni oneno, ondathetsun sulai oneno, ondathetsun tai: yaguitthla, kulu mi yetainchi ile. 12 Jesus eka konde, agoathi, sheayi. Eku te chilikoi tuye eka giendi, ami aneti. Kaothet onte ka keogedeyo. 13 Eku Jesus niniya esi thlete yeinchu, ko gadindi, thlui eyi chu.

14 Tuhu tiri tai anete onte, eyila Jesus te chilikoi konda eteodei, thlanithet kotsu naita klaa.

15 Ekaonte shegayi aginte, Jesus Simon Peter tsun ekadi, Simon Jonas me yazi si tirike hoosi se gonieto? Etini eka yendi, Aha, Kaothet; ka keodinesho ne gonieto. Eka yendi se sayoni yazi gadindi. 16 Eku kaichu nakhe anete, Simon Jonas me yazi, si se gonieto? Etini eka yendi, Aha Kaothet; ka keodinesho ne gonieto. Eka yendi se sayoni gadindi. 17 Etini tai anete eka yendi, Simon Jonas me yazi, si se gonieto? Peter otie tuye nithun, tta tai anete kotsun eka yendi, si se gonieto? Eku eka yendi, Kaothet tasi oreyone keodinesho; ka keodinesho ne gonieto. Jesus eka yendi se sayoni gadindi. 18 Etthi, etthi, ne desi, chilikoi neli ton esi, ete ghadinthu, chotie aonde ninethun esi, eyi kotsun dinda: kulu ondelequi thinele nite, nila echadendi olili, eku guli naninetlu olili, nedeye esi, eyi kotsun aonde ninethun ile, kulu eyi tsun olili.

19 Tiri koinde ekeoodosha ga thlaothe esi, Niotsi yedinchai kenidoti ga. Tiri koinde ton eka yendi, se ke dinda. 20 Eku Peter nadeah, eyi chilikoi Jesus ye gonieto esi, ye kanita ye ke detla, eyi chu ye dze ye ke tthio ekhetsun shegeshi ton, ekadi, Kaothet, chotini onte koganenoti esi? 21 Peter ye gaienda Jesus tsun ekadi, Kaothet, tiri tene taoti olili?

22 Jesus eka yendi, eka nithun nite, etini nande ate sini ninoya kotsun ayi ne go tasi onte esi? nini se ke dinda. 23 Eku kotsun te chilikoike ko ta eka tzedi, eyila, eyi chilikoi thlaothi ga ile; kulu Jesus thlanothi ga ile, eka yendi ile, kulu eka ninethun nite, etini nande ate sini ninoya kotsun, ayi ne go tasi onte esi?

24 Tiri, eyi chilikoi onte, tiri tasike go etthi konde onte, tiri tasike edatle chu, eku keodiisho, eyila, me yatie etthi konde onte.

25 Eku tasi thla yagooti, eyila, Jesus ayila esi, eyike oreyone etzedintle nite, etakho tiri nini kulu edetleke ye ke thela ga necha ile onte, eyi go etzedontle ga agonte nite esi.

UNWIN BROTHERS, LIMITED, THE GRESHAM PRESS, WOKING AND LONDON.